

ΤΙΜΟΚΑΤΑΛΟΓΟΣ 06/05/ 2021

Σημείωση: τις αναγραφόμενες τιμές του τιμοκαταλόγου δεν συμπεριλαμβάνεται ο Φ.Π.Α. 24%

ΚΤΗΜΑ ΣΚΟΥΡΑ Νεμέα / Άργος

Ο Γιώργος Σκούρας είναι γεμάτος πάθος για το Κρασί. Όμως, είναι ένας από τους σπάνιους ανθρώπους που μπορούν να στηρίξουν το πάθος τους με γνώση, αγάπη, υπομονή, επιμονή, ένστικτο. Μπορεί να μιλά ώρες για τα αμπέλια του, για τους συνεργάτες του, για τις ποικιλίες και τις περιοχές που θαυμάζει. Παράγει δυο κορυφαίες Νεμέες, ένα πρωτοποριακό Μοσχοφίλερο, ένα Chardonnay παγκόσμιας κλάσης, το πρώτο Vioignier της Ελλάδας και τον Μέγα Οίνο, ένα κρασί-σταθμός για πολλούς οινόφιλους. Τα κρασιά Σκούρας είναι ικανά να χαρίσουν δυνατές συγκινήσεις και όλα φέρουν σαν γνώρισμα την υπογραφή του δημιουργού τους: ένταση, δυναμικότητα και πολυπλοκότητα που εκφράζονται πάντα με κομψότητα, χάρη και ευγένεια.

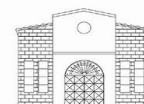

ΣΚΟΥΡΑΣ

DOMAINE SKOURAS

ΙΣΧΥΣ ΑΠΟ 10/05/21

Κωδικός	Περιγραφή	Φ/Κιβ	Χρονιά	ΤΙΜΗ	ΝΕΑ ΤΙΜΗ
AWGB-SKR-113	ΑΚΡΕΣ ΛΕΥΚΟΣ Μοσχοφίλερο-Αλεπού (0,375 LT) (Stelvin)	X/24	2018	2,85	2,85
AWGB-SKR-133	ΑΚΡΕΣ ΛΕΥΚΟΣ Μοσχοφίλερο-Αλεπού (0,750 LT) (Stelvin)	X/6	2020	5,15	5,45
AWGB-SKR-134	PORTES ΜΟΣΧΟΦΙΛΕΡΟ Λευκός	X/6	2020	7,50	7,70
AWGB-SKR-130	SALTO WILD YEAST Μαυροφίλερο Λευκός (Stelvin)	X/6	2019	9,50	9,50
AWGB-SKR-123	ARMYRA Chardonnay-Malagousia Λευκός (Stelvin)	X/6	2019	9,50	9,50
AWGB-SKR-126	VIOGNIER Λευκός (Stelvin)	X/6	2019	10,60	10,60
AWGB-SKR-131	VIOGNIER ECLECTIQUE Λευκός (Stelvin)	X/6	2019	21,00	21,00
AWGB-SKR-128	DUM VINUM SPERUM Λευκός (Stelvin)	X/6	2018	23,00	23,00
AWGP-SKR-023	ΑΚΡΕΣ ΡΟΖΕ Αγιωργίτικο-Μοσχοφίλερο (Stelvin)	X/6	2020	5,35	5,65
AWGP-SKR-025	PEPLO Μαυροφίλερο-Αγιωργίτικο-Syrah	X/6	2020	13,50	13,50
AWGR-SKR-194	ΑΚΡΕΣ ΕΡΥΘΡΟΣ Cab.Sauvignon-Αγιωργίτικο (Stelvin)	X/6	2019	5,35	5,65
AWGR-SKR-211	PORTES Merlot Ερυθρός	X/6	2019	7,50	7,70
AWGR-SKR-198	NEMEA-ΑΓΙΩΡΓΙΤΙΚΟ Ερυθρός	X/6	2018	7,80	7,80
AWGR-SKR-199	FLEVA Syrah Ερυθρός ΕΞΑΝΤΛΗΘΗΚΕ	X/6	2019	14,50	14,50
AWGR-SKR-202	NEMEA GRANDE CUVÉE Ερυθρός	X/6	2016	15,20	15,20
AWGR-SKR-190	ΜΕΓΑΣ ΟΙΝΟΣ Ερυθρός	Ξ/6	2016	17,50	17,50
AWGR-SKR-205	ΣΥΝΟΡΟ Ερυθρός	X/6	2015	19,00	19,00
AWGR-SKR-191	ΛΑΒΥΡΙΝΘΟΣ Ερυθρός	ΞΚ/1	99/16	75,00	75,00
AWGR-SKR-195	ΤΙΤΑΝΑΣ Γλυκός Ερυθρός 0,500 LT	X/3 - ΧΚ/1	2013	40,00	40,00
AWGB-SKR-125	ARMYRA Chardonnay-Malagousia Λευκός (1,5LT)	X/3 - ΧΚ/1	2019	21,00	21,00
AWGB-SKR-118	VIOGNIER Λευκός (1,5LT)	X/3 - ΧΚ/1	2019	23,20	23,20
AWGB-SKR-132	VIOGNIER ECLECTIQUE Λευκός (1,5LT)	X/3 - ΧΚ/1	2018	45,00	45,00
AWGB-SKR-124	DUM VINUM SPERUM Λευκός (1,5LT)	X/3 - ΧΚ/1	2017	49,00	49,00
AWGP-SKR-024	PEPLO Μαυροφίλερο-Αγιωργίτικο-Syrah (1,5 LT)	X/3 - ΧΚ/1	2020	27,00	27,00
AWGP-SKR-022	PEPLO Μαυροφίλερο-Αγιωργίτικο-Syrah (3,0 LT)	ΧΚ/1	2019	54,00	54,00
AWGR-SKR-204	FLEVA Syrah Ερυθρός (1,5 LT)	X/3 - ΧΚ/1	2019	31,00	31,00
AWGR-SKR-203	NEMEA GRANDE CUVÉE Ερυθρός (1,5 LT)	X/3 - ΧΚ/1	2016	32,40	32,40
AWGR-SKR-209	ΜΕΓΑΣ ΟΙΝΟΣ Ερυθρός (1,5LT)	X/4 - ΞΚ/1	2017	39,00	39,00
AWGR-SKR-200	ΜΕΓΑΣ ΟΙΝΟΣ Ερυθρός (3,0 LT)	X/1 - ΞΚ/1	2016	89,00	89,00
AWGR-SKR-167	ΜΕΓΑΣ ΟΙΝΟΣ Ερυθρός (6,0 LT)	X/1 - ΞΚ/1	2015	158,00	158,00
AWGR-SKR-174	ΜΕΓΑΣ ΟΙΝΟΣ Ερυθρός (9,0 LT)	X/1 - ΞΚ/1	2015	265,00	265,00

Σημείωση: τις αναγραφόμενες τιμές του τιμοκαταλόγου δεν συμπεριλαμβάνεται ο Φ.Π.Α. 24%

Αίολος ΑΕ ΑΝΤΙΠΡΟΣΩΠΟΙ & ΕΙΣΑΓΩΓΕΙΣ ΕΚΛΕΚΤΩΝ ΟΙΝΩΝ & ΠΟΤΩΝ

ΕΔΡΑ

Λεωφόρος Αλίμου 52, Άλιμος 17455 Αθήνα
210 98 87 341, 210 98 37 638, 210 98 47 113

ΥΠΟΚΑΤΑΣΤΗΜΑ

Φρίξου 15, 54627 Θεσσαλονίκη
2310 54 48 02, 2310 55 02 61

✉ aiolos-orders@aioloswines.gr
makedonia@aioloswines.gr

🌐 www.aioloswines.gr

ΚΑΤΩΓΙ ΑΒΕΡΩΦ / Μέτσοβο

Το Κατώγι Ερυθρό, από τα τέλη της δεκαετίας του 1950 και μετά, έγινε το πρώτο ελληνικό κρασί που θα μπορούσε να χαρακτηριστεί ως super premium – ένα κρασί σε τιμές που τότε έμοιαζαν αστρονομικές και που όμως ο απλός καταναλωτής έπρεπε να πάει στο Μέτσοβο, στο Ξενοδοχείο Μεγάλη Βρετανία ή στον Βασιλόπουλο του Ψυχικού για να προμηθευτεί μία ή δύο φιάλες, όριο το οποίο είχε θέσει ο ίδιος ο Ε.Αβέρωφ. Τις επόμενες δεκαετίες, το όραμα του Αβέρωφ αναπτύχθηκε και ωρίμασε.

Η σειρά κρασιών της Κατώγι αναπτύχθηκε, αγκάλιασε τις προτιμήσεις των καταναλωτών και το δυναμικό των αμπελώνων του Μετσόβου, αλλά και της Νάουσας και της Πελοποννήσου. Το Κατώγι Αβέρωφ εξελίχθηκε σε ένα μοναδικό για την Ελλάδα κέντρο οινοτουρισμού, με ειδικά διαμορφωμένο χώρο επισκεπτών και ξενοδοχείο 4* στις εγκαταστάσεις του. Αν και φτιαγμένα σε μεγάλα υψόμετρα, η Κατώγι μας χαρίζει μια γκάμα που πατά στο έδαφος όσο λίγες.



Κωδικός	Περιγραφή	Φ/Κιβ	Χρονιά	€
AWGB-CTG-025	ΚΑΤΩΓΙ ΑΒΕΡΩΦ Ροδίτης, Chardonnay, Μοσχ. Αλεξανδρείας Λευκός (Stelvin)	X/6	2020	5,50
AWGP-CTG-012	ΚΑΤΩΓΙ ΑΒΕΡΩΦ Ξινόμαυρο Ροζέ	X/6	2020	6,20
AWGR-CTG-079	ΚΑΤΩΓΙ ΑΒΕΡΩΦ Cab. Sauvignon, Αγιωργίτικο, Merlot Ερυθρός	X/6	2018	6,80
AWGB-CTG-021	ΚΑΤΩΓΙ ΑΒΕΡΩΦ INIMA Athiri-Assyrtiko Λευκός (Stelvin)	X/6	2019	8,50
AWGP-CTG-013	ΚΑΤΩΓΙ ΑΒΕΡΩΦ INIMA Negoska Ροζέ (Stelvin)	X/6	2019	9,50
AWGR-CTG-077	ΚΑΤΩΓΙ ΑΒΕΡΩΦ INIMA Χινόμαντρο Ερυθρός	X/6	2016	10,00
AWGR-CTG-060	ΚΑΤΩΓΙ ΑΒΕΡΩΦ INIMA Negoska Ερυθρός	X/6	2017	10,50
AWGB-CTG-024	ALBA DI MUNTE Traminer Λευκός	Ξ/6	2019	16,00
AWGR-CTG-080	ROSSIU DI MUNTE Pinot Noir Ερυθρός	Ξ/6	2016	22,00
AWGR-CTG-081	ROSSIU DI MUNTE Βλάχικο Ερυθρός	Ξ/6	2018	22,00
AWGR-CTG-076	ROSSIU DI MUNTE Γινιέτς Ερυθρός	Ξ/6	2015	20,00
AWGR-CTG-066	ROSSIU DI MUNTE Γινιέτς Ερυθρός (1,5 LT)	X/3 - ΞΚ/1	2014	47,00
AWGR-CTG-075	ΚΑΤΩΓΙ ΑΒΕΡΩΦ Cab. Sauvignon, Αγιωργίτικο, Merlot Ερυθρός (1,5 LT)	X/3- ΞΚ/1	2017	26,00
AWGR-CTG-049	ΚΑΤΩΓΙ ΑΒΕΡΩΦ Cab. Sauvignon, Αγιωργίτικο, Merlot Ερυθρός (3,0 LT)	X/1 - ΞΚ/1	2015	45,00
AWGR-CTG-064	ΚΑΤΩΓΙ ΑΒΕΡΩΦ Cab. Sauvignon, Αγιωργίτικο, Merlot Ερυθρός (6,0 LT)	X/1 - ΞΚ/1	2016	125,00

ΟΙΝΟΠΟΙΕΙΟ ΣΤΡΟΦΙΛΙΑ / Ανάβυσσος

Η ιστορία της Στροφιλιάς είναι μια από τις πιο γοητευτικές ιστορίες της νέας εποχής του ποιοτικού Ελληνικού κρασιού. Τρεις φίλοι, ο Αχιλλέας Λαμφιδης, ο Γιάννης Μαλιτζος και αργότερα ο Βασίλης Βλάχος αποφάσισαν να ασχοληθούν με την αμπελουργία και την οινοποίηση, προκειμένου να ικανοποιήσουν τις δικές τους εσωτερικές αναζητήσεις αλλάζοντας επαγγελματικό προσανατολισμό. Για να φτάσει όμως το κρασί με τον σωστό τρόπο στους σωστούς ανθρώπους, ίδρυσαν στο κέντρο της Αθήνας ίσως το πρώτο wine bar στην Ελλάδα, δείχνοντας έμπρακτα πως είναι περίπου 25 χρόνια μπροστά από την εποχή τους.

Η επιτυχία ήταν και εξακολουθεί να είναι καταγιστική, με την επόμενη γενιά να παίρνει σιγά σιγά τα ηνία και να πηγαίνει το παιχνίδι στην επόμενη πίστα. Με τον τρόπο που κάθε επόμενη γενιά πρέπει να το κάνει. Αναμείνατε στα ποτήρια σας.



στροφιλιά
ESTATE WINERY SINCE 1980

AWGB-STR-028	ΜΙΚΡΗ ΣΤΡΟΦΙΛΙΑ Ροδίτης, Σαββατιανό, Sauv. Blanc Λευκός (0,187 LT) Stelvin	X/24	2019	1,30
AWGB-STR-032	ΣΤΡΟΦΙΛΙΑ Ροδίτης, Sauv. Blanc Λευκός (Stelvin) Vegan	X/6	2020	4,80
AWGB-STR-033	ΣΤΡΟΦΙΛΙΑ ΣΑΒΒΑΤΙΑΝΟ " Πέρασμα " Λευκός	X/6	2020	5,60
AWGB-STR-031	ΚΤΗΜΑ ΣΤΡΟΦΙΛΙΑ ΜΑΛΑΓΟΥΖΙΑ "Διαδρομές" Λευκός	X/6	2020	7,80
AWGP-STR-011	ΜΙΚΡΗ ΣΤΡΟΦΙΛΙΑ Αγιωργίτικο, Cab. Sauvignon Ροζέ ημίγηρος (0,187 LT) Stelvin	X/24	2019	1,30
AWGP-STR-013	ΣΤΡΟΦΙΛΙΑ Αγιωργίτικο, Cab. Sauvignon Ροζέ (Stelvin) Vegan	X/6	2020	5,40
AWGP-STR-014	ΚΤΗΜΑ ΣΤΡΟΦΙΛΙΑ "Οδίτης" Αγιωργίτικο, Gewurztraminer Ροζέ Stelvin	X/6	2020	9,80
AWGR-STR-033	ΜΙΚΡΗ ΣΤΡΟΦΙΛΙΑ Αγιωργίτικο Ερυθρός (0,187 LT) Stelvin	X/24	2019	1,30
AWGR-STR-021	ΣΤΡΟΦΙΛΙΑ Αγιωργίτικο, Merlot Ερυθρός (Stelvin) Vegan	X/6	2018	5,90
AWGR-STR-022	ΚΤΗΜΑ ΣΤΡΟΦΙΛΙΑ ΣΤΑΥΡΟΔΡΟΜΙ Ερυθρός	X/6	2017	8,90
AWGR-STR-026	ΣΤΡΟΦΙΛΙΑ CLASSIC 35 Αγιωργίτικο, Syrah Ερυθρός	Ξ/6	2017	14,70
AWGR-STR-027	ΣΤΡΟΦΙΛΙΑ CLASSIC 35 Ερυθρός (Ξύλινη Κασετίνα 2 Φ.)	ΞΚ/2	2017	35,00
AWGB-STR-034	ΣΤΡΟΦΙΛΙΑ ΣΠΑΝΙΕΣ ΓΑΙΕΣ Single Vineyard "Βίδια " Λευκός	X/6	2020	10,50
AWGR-STR-030	ΣΤΡΟΦΙΛΙΑ ΣΠΑΝΙΕΣ ΓΑΙΕΣ Single Vineyard "Γαλάρι" Ερυθρός	X/6	2018	12,50
AWGR-STR-031	ΣΤΡΟΦΙΛΙΑ ΣΠΑΝΙΕΣ ΓΑΙΕΣ Single Vineyard "Ταμπούρι" Ερυθρός	X/6	2019	15,20



Πιστοποιητικό Vegan για τις ετικέτες Στροφιλιά Λευκός-Ροζέ -Ερυθρός

ΟΙΝΟΣ-ΛΙΚΕΡ

AWGL-CMN-001	COMMANDARIA St NICHOLAS Κουμανδαρία Κύπρου	X/6	2013	14,50
--------------	--	-----	------	-------

ΚΤΗΜΑ ΚΑΡΥΔΑ / Νάουσα

Αν υπάρχει μια οικογένεια στην Ελλάδα με ύφος και φιλοσοφία που μπορεί να θεωρηθεί «Βουργουνδέζικο», τότε αυτή είναι η οικογένεια Καρυδά. Χαμηλοί τόνοι, αγάπη και αφοσίωση στην γη και στο αμπέλι, έμφαση μοναχά στα σημαντικά (του κρασιού και της ζωής...) και χώρος για να μιλήσουν τα κρασιά μόνο τους. Ο αμπελώνας του Κτήματος Καρυδά είναι ένας από τους πιο όμορφους και τους πιο προσεγγμένους της Π.Ο.Π. Νάουσα, σε σημείο να θεωρείται ως αξιοθέατο των μελετητών της περιοχής. Τα κρασιά είναι μοναδικά σε καθαρότητα έκφρασης και δίνουν το εκχύλισμα ουσίας αυτού που μπορούμε να ονομάσουμε Κλασσικό Ξινόμαυρο. Κρατήστε τις φιάλες αυτές για πολλά-πολλά χρόνια στο κελάρι σας και αναρωτηθείτε γιατί δίνετε τόσα χρήματα στα Βαρολό...



Κωδικός	Περιγραφή	Φ/Κιβ	Χρονιά	€
AWGR-KAR-024	ΞΙΝΟΜΑΥΡΟ ΝΑΟΥΣΑ Ερυθρός	X/6	2016	14,30
AWGR-KAR-025	ΚΤΗΜΑ ΚΑΡΥΔΑ ΣΥΛΛΕΚΤΙΚΟ Ξινόμαυρο, Merlot, Cab. Sauvignon Ερυθρός	X/6	2017*	17,00

ΚΤΗΜΑ ΠΑΥΛΙΔΗ / Δράμα

Τελικά, κάτι πρέπει να έχει το νερό στην Δράμα. Αλλιώς δεν υπάρχει εξήγηση πως, μέσα σε λιγότερο από 25 χρόνια, έχουν συγκεντρωθεί εκεί μερικοί από τους καταπληκτικότερους Έλληνες οινοπαραγωγούς, σε σημείο πολλοί να αναφέρουν την περιοχή σαν «το Bordeaux της Ελλάδας». Δυστυχώς- γιατί στο Bordeaux κάνουν καλό κρασί για να βγάλουν πολλά λεφτά, ενώ στην Δράμα βγάζουν πολλά λεφτά από την τσέπη τους για να κάνουν καλό κρασί.

Είναι μεγάλη μας τιμή να συμπεριλαμβάνουμε στην γκάμα μας έναν οραματιστή παραγωγό σαν τον Χριστόφορο Παυλίδη. Εμείς μιλάγαμε για την αριστουργηματική επιλογή του THEMA ως όνομα, για το εξαιρετικό ανθρώπινο δυναμικό, για τις μαγευτικές επιλογές ποικιλιών και για άλλα τόσα, πολύ πριν έρθει το Κτήμα Παυλίδη στους κόλπους μας. Τελικά, τίποτα δεν είναι τυχαίο στη ζωή.



AWGB-PAV-078	THEMA Λευκός	X/6	2020	10,50
AWGP-PAV-019	THEMA Ροζέ	X/6	2020	9,70
AWGR-PAV-127	THEMA Ερυθρός	X/6	2017	13,00
AWGB-PAV-072	EMPHASIS ΑΣΥΡΤΙΚΟ Λευκός	X/6	2019	12,00
AWGB-PAV-063	EMPHASIS CHARDONNAY Λευκός	X/6	2018	13,00
AWGR-PAV-125	EMPHASIS TEMPRANILLO Ερυθρός	X/6	2016	16,50
AWGR-PAV-126	EMPHASIS SYRAH Ερυθρός	X/6	2016	17,50
AWGB-PAV-076	THEMA Λευκός (1,5 LT)	X/4 - ΧΚ/1	2020	22,50
AWGP-PAV-020	THEMA Ροζέ (1,5 LT)	X/4 - ΧΚ/1	2020	20,90
AWGR-PAV-129	THEMA Ερυθρός (1,5 LT)	X/4 - ΞΚ/1	2017	27,50
AWGB-PAV-073	EMPHASIS ΑΣΥΡΤΙΚΟ Λευκός (1,5 LT)	X/4 - ΞΚ/1	2019	25,50
AWGB-PAV-079	EMPHASIS CHARDONNAY Λευκός (1,5 LT)	X/4 - ΞΚ/1	2018	27,50
AWGR-PAV-132	EMPHASIS TEMPRANILLO Ερυθρός (1,5 LT)	X/4 - ΞΚ/1	2016	34,50
AWGR-PAV-130	EMPHASIS SYRAH Ερυθρός (1,5 LT)	X/4 - ΞΚ/1	2016	36,50

ΟΙΝΟΠΟΙΕΙΟ ΧΑΡΙΔΗΜΟΥ ΧΑΤΖΗΔΑΚΗ / Σαντορίνη

Αν η Σαντορίνη είχε περισσότερους οινοπαραγωγούς σαν τον Χαρίδημο Χατζηδάκη τότε η αμπελοκαλλιέργεια στο νησί σίγουρα θα είχε κερδίσει το στοίχημα... Ο Χατζηδάκης ήταν ένας από αυτούς που, με γνώση και διορατικότητα, έδωσαν μια νέα τροπή στα κρασιά της Σαντορίνης, μια φορεσιά μετα-μοντέρνα: αγαπούσε τα παραδοσιακά στυλ των κρασιών αλλά είχε μια ματιά ερευνητική και φιλόδοξη. Ο Χαρίδημος, δυστυχώς και αδικώς, δεν είναι πια μαζί μας. Όμως τα παιδιά του συνεχίζουν το έργο του και είναι τιμή μας που είμαστε μαζί τους.



AWGB-XAT-106	ΣΑΝΤΟΡΙΝΗ Familia Λευκός	X/6	2020	22,50	
AWGB-XAT-093	ΑΗΔΑΝΙ Λευκός Βιολ/κής Γεωργίας	X/6	2019	23,00	
AWGB-XAT-103	ΣΑΝΤΟΡΙΝΗ Cuvée No 15 Λευκός Βιολογικής Γεωργίας	ANAMENETAI	X/6	2020*	30,00
AWGB-XAT-097	ΣΑΝΤΟΡΙΝΗ Νυχτέρι Λευκός	X/6	2018	30,00	
AWGB-XAT-095	ΣΑΝΤΟΡΙΝΗ Σκυτάλη Λευκός	X/6	2018	30,00	
AWGB-XAT-104	ΣΑΝΤΟΡΙΝΗ Σκυτάλη Βαρέλι Magnum Λευκός	X/6	2017*	85,00	
AWGP-XAT-004	ROSETTE Ροζέ	X/6	2018	18,00	
AWGR-XAT-016	MAYPOTRAGANO Ερυθρός	X/6	2017	30,00	
AWGB-XAT-102	VINSANTO Φυσικώς Γλυκός 0,375 LT 16 Years Old	X/6	2004	25,50	



Πιστοποιητικό Vegan για όλα τα κρασιά του οινοποιείου

ΠΙΕΡΙΑ ΕΡΑΤΕΙΝΗ / Κολινδρός Πιερίας

Οι Γάλλοι πιστεύουν ότι το κρασί το γεννάει ο τόπος – ότι το terroir είναι το Α και το Ω της ποιότητας στο κρασί. Εμείς πιστεύουμε ότι αυτό που έχει σημασία, ίσως το μόνο, είναι ο άνθρωπος. Αν ο δημιουργός έχει γνώση, ανοιχτό πνεύμα και όραμα, τότε ξέρει να βρει και τον ιδανικό τόπο για αυτό. Χαιρόμαστε πάρα πολύ που υπάρχουν άνθρωποι σαν τον Παύλο Αργυρόπουλο και τον Ανδρέα Πάντο, που μας κάνουν να νιώθουμε δικαιωμένοι. Οι Παύλος και Ανδρέας είναι δύο από τους πιο καταξιωμένους οινολόγους της χώρας μας που, μετά από πολύχρονη πορεία σε μια από τις μεγαλύτερες εταιρείες της Ελλάδας, αποφάσισαν να κάνουν κάτι δικό τους, κάτι πιο κοντά στο όραμά τους, κάτι πιο κοντά στο κέφι τους.

Οι «Ευχές Ερατεινές» είναι το πρώτο, λευκό κρασί, ένα εκπληκτικά πολύπλοκο χαρμάνι από Ασύρτικο, Chardonnay και Μαλαγουζιά, φτιαγμένο με μια από τις πιο ισορροπημένες εκφράσεις βαρελιού που έχουμε δει σε λευκό Ελληνικό κρασί. Το Blink είναι μια εξαιρετικά θαρραλέα προσπάθεια να πλησιάσουμε τους νέους με ένα αφρώδες, μοντέρνο, αρωματικό Μοσχάτο - χωρίς όμως εκπτώσεις στην ποιότητα. Υπάρχουν και δύο συγκλονιστικά ερυθρά, ένα εκ των οποίων είναι και το πολυσυζητημένο «Γυμνός Βασιλιάς Syrah», με λίγο Κολινδρόνι. Το Ευχές Ερατεινές Ερυθρό είναι ένα εξαιρετικά πλούσιο, δομημένο αλλά και ταυτόχρονα γοητευτικό κόκκινο κρασί.



Κωδικός	Περιγραφή	Φ/Κιβ	Χρονιά	€
AWGB-ERA-003	BLINK Λευκός Αφρώδης	X/6	N.V.	8,50
AWGB-ERA-026	MALAGOUZIA Nine-Daughters	X/6	2020	9,00
AWGB-ERA-023	ΕΥΧΕΣ ... Ερατεινές Λευκός	X/6	2019	9,50
AWGB-ERA-025	ΓΥΜΝΗ ΒΑΣΙΛΙΣΣΑ Λευκός	X/6	2018	15,00
AWGR-ERA-028	ΕΥΧΕΣ ... Ερατεινές Ερυθρός	X/6	2018	11,50
AWGR-ERA-027	ΓΥΜΝΟΣ ΒΑΣΙΛΙΑΣ Ερυθρός #	Ξ/6	2017*	25,00
AWGB-ERA-017	ΕΥΧΕΣ ΕΡΑΤΕΙΝΕΣ Γλυκός 0,375 LT	X/6	2014	13,00

Ο Γυμνός Βασιλιάς διατίθεται σε εξαιρετικά περιορισμένες ποσότητες.

ΟΡΕΙΝΟΙ ΑΜΠΕΛΩΝΕΣ ΛΑΛΙΚΟΥ / Καβάλα

Ένα μεγάλο πρόβλημα του χώρου του Κρασιού είναι το ότι οι πιο πολλοί οινοπαραγωγοί παίρνουν τον εαυτό τους πολύ σοβαρά. Όλοι νομίζουν ότι παράγουν κρασί εφάμιλλο του Chateau Petrus και, αν το κοινό δεν τους το αναγνωρίζει, το πρόβλημα δεν το έχουν αυτοί ή τα κρασιά τους αλλά οι άλλοι. Και τότε αρχίζουν τα προβλήματα - για αυτούς και όχι για τους άλλους. Μέσα σε αυτό το στρεβλό κλίμα, ο Κωνσταντίνος Λαλίκος είναι μια ανάσα γεμάτη φρεσκάδα. Υπάρχει πολύ σοβαρή δουλειά στο αμπέλι και στο κελάρι, που δίνουν μια εξαιρετική ποιότητα, αλλά όταν έρχεται η στιγμή που στήνεται η ταυτότητα της κάθε εμφιάλωσης, ο Λαλίκος δημιουργεί προϊόντα που μας θυμίζουν ότι το κρασί, πάνω από όλα, πρέπει να είναι άμεσο, χαρούμενο, καθόλου ελιτίστικο και, πάνω από όλα απολαυστικό. Πετάξτε από πάνω σας την σοβαροφάνεια, ελάτε στον κόσμο του Λαλίκου και δείτε πόσο σοβαρή δουλειά είναι το να περνάς καλά...



AWGB-LAL-044	JOKER Λευκός Ημίξηρος	X/6	2020	7,90
AWGB-LAL-041	THE WHITE Λευκός	X/6	2019	8,30
AWGB-LAL-043	OMEN Λευκός	X/6	2018	14,00
AWGB-LAL-042	OMEN Λευκός (1,5 LT)	X/3	2018	35,00
AWGB-LAL-040	GEWURZTRAMINER Λευκός	X/6	2018	11,30
AWGB-LAL-039	ΣΙΝΙΑΛΟ Λευκός	X/6	2018	10,50
AWGB-LAL-034	ΣΙΝΙΑΛΟ Λευκός	X/6	2016	10,50
AWGP-LAL-013	VARIETE Ροζέ Ημίξηρος	X/6	2020	6,90
AWGR-LAL-013	THE RED Ερυθρός	X/6	2015	9,80
AWGR-LAL-012	ΣΤΑΘΜΟΣ Ερυθρός	X/6	2012	8,80
AWGR-LAL-014	ΣΙΝΙΑΛΟ Ερυθρός	X/6	2015	15,50

ΟΙΝΟΠΟΙΕΙΟ ΝΤΟΥΓΚΟΣ / Ιτέα Λάρισα

Πολλοί μιλούν για τους οινοποιούς σαν μεταπράτες, όπου «μεταφράζουν» τον χαρακτήρα ενός τόπου σε αυτό που τελικά καταλήγει μέσα στο μπουκάλι. Όταν όμως γνωρίζεις τα αδέρφια Θάνο και Λουίζα Ντούγκου και τα κρασιά τους, σκέπτεσαι πως υπάρχουν και κάποιοι πολύ έξυπνοι άνθρωποι που ξέρουν τι θέλουν και δεν ησυχάζουν αν δεν καταφέρουν την γη να τους το δώσει. Δοκιμάζοντας την πραγματικά συναρπαστική γκάμα της Οινοποιείας Ντούγκου, με τόσο διαφορετικά αλλά και το ίδιο υπέροχα κρασιά, δεν μπορείς παρά να δεις από πίσω το χέρι των δημιουργών. Το χέρι δύο πολύ προικισμένων δημιουργών.



AWGB-NTO-055	ΝΤΟΥΓΚΟΣ Sauvignon Blanc-Ροδίτης Λευκός Βιολογικής Γεωργίας	X/6	2020	7,60
AWGB-NTO-017	ΜΕΘ' ΥΜΩΝ ACACIA Λευκός Βιολογικής Γεωργίας	X/6	2019	9,60
AWGP-NTO-009	ΝΤΟΥΓΚΟΣ Ξινόμαυρο-Syrah Ροζέ Βιολογικός Ημίξηρος	X/6	2019	7,60
AWGR-NTO-056	RAPSANI Ερυθρός Βιολογικής Γεωργίας	X/6	2018	8,90
AWGR-NTO-049	RAPSANI Old Vines Ερυθρός Βιολογικής Γεωργίας	X/6	2017	15,50
AWGR-NTO-053	ΜΕΘ' ΥΜΩΝ 7 Ερυθρός Βιολογικής Γεωργίας	X/6	2017	16,50
AWGR-NTO-054	ΜΕΘ' ΥΜΩΝ 'L' Limniona Ερυθρός Βιολογικής Γεωργίας	X/6	2019	16,50
AWGR-NTO-051	ΜΑΥΡΟΤΡΑΓΑΝΟ Ερυθρός Βιολογικής Γεωργίας	Ξ/6	2017*	42,00
AWGR-NTO-055	ΜΕΘ' ΥΜΩΝ ΏΨΙΜΟ Ερυθρός Βιολογικής Γεωργίας	Ξ/6	2015*	45,00

ΑΝΑΤΟΛΙΚΟΣ VINEYARDS / Αθήνα

Τα αδέρφια Σάκης και Μάριος Νικολαΐδης άφησαν το 2005 μια πολύ πετυχημένη καριέρα στην γαστρονομία, για να χαράξουν μια καινούργια, στην αμπελοκαλλιέργεια και την οινοπαραγωγή. Συνήθως οι αλλαγές καριέρας ρέπουν από το επώδυνο στο βολικό, αλλά όχι στην περίπτωση των αδελφών Νικολαΐδη. Για τον Σάκη και τον Μάριο κάθε εργασία στο αμπέλι και στο οινοποιείο είναι μια προσωπική, ή πιο σωστά οικογενειακή υπόθεση. Σε τέτοιο σημείο που δεν ξέρουμε αν τα κρασιά των Ανατολικών Αμπελώνων είναι μια κορυφαία έκφραση του terroir των Αβδηρών ή αν είναι η απόλυτη έκφραση του οινικού οράματος των δημιουργών τους. Αυτό που ξέρουμε με σιγουριά είναι πως η γκάμα των Anatolikos Vineyards βάζει τον πήχη στην Θράκη πολύ ψηλά.

ANATOLIKOS
VINEYARDS

Κωδικός	Περιγραφή	Φ/Κιβ	Χρονιά	€
AWGB-ANA-011	MALAGOUZIA Λευκός Βιολογικός	X/6	2019	13,00
AWGB-ANA-007	AM, FINE ASSYRTIKO-MALAGOUZIA Λευκός Βιολογικός	X/6	2018	14,00
AWGB-ANA-006	NATURAL ORANGE WINE Λευκός Βιολογικός	X/6	2018*	29,00
AWGP-ANA-002	FINE ROSE Ροζέ Βιολογικός	X/6	2018	10,70
AWGR-ANA-017	MV Ερυθρός Βιολογικός	X/6	2018	14,00
AWGR-ANA-009	LIMNIO WILD FERMENT Ερυθρός Βιολογικός	X/6	2017	15,00
AWGR-ANA-011	M FINE MAVROUDI Ερυθρός Βιολογικός	X/6	2017	22,00
AWGR-ANA-003	NATURAL RED WINE Ερυθρός Βιολογικός	X/6	2017*	29,00
AWGR-ANA-005	POLLIOS OINOS Ερυθρός Φυσικός Γλυκός 0,500 LT Βιολ.	X/6	2014*	25,00
AWGB-ANA-004	AM, FINE ASSYRTIKO-MALAGOUZIA Λευκός Βιολογικός (1,5 LT)	X/3	2017	34,00
AWGR-ANA-007	MV Ερυθρός Βιολογικός (1,5 LT)	X/3	2016	34,00
AWGR-ANA-012	M, FINE MAVROUDI Ερυθρός Βιολογικός (1,5 LT)	X/3	2016	52,00



Πιστοποιητικό Vegan για όλα τα κρασιά του οινοποιείου

ΚΤΗΜΑ ΑΡΓΥΡΟΥ / Σαντορίνη

Η οικογένεια Αργυρού είναι η ιστορία, το παρόν και το μέλλον της Σαντορίνης, βαλμένα μέσα σε ένα οικογενειακό άλμπουμ. Ο αείμνηστος Γιάννης Αργυρός δημιούργησε κρασιά παγκόσμιας κλάσης από το Ασύρτικο της Σαντορίνης, πολύ πριν η Σαντορίνη μπει στον οποιοδήποτε οινικό οδηγό, έστω και ως μια περιοχή που παράγει κρασί. Ο Γιάννης, μαζί με τον γιό του Ματθαίο, δεν έκαναν μόνο το Κτήμα Αργυρού ένα κτήμα πέντε αστέρων, αλλά συνέβαλαν τα μέγιστα στο να μπει η Σαντορίνη στα μεγάλα οινικά σαλόνια του πλανήτη. Σήμερα, δίνοντας τεράστια έμφαση στους ιδιόκτητους αμπελώνες, ο Ματθαίος έχει ήδη έχει αρχίσει να υλοποιεί με λεπτομέρεια το μέλλον της Σαντορίνης που οι οινόφιλοι βλέπουν στα όνειρά τους.

ESTATE ARGYROS
SANTORINI

AWGB-ARG-057	ATLANTIS Λευκός (Stelvin)	X/12	2020	10,90	
AWGP-ARG-003	ATLANTIS Ροζέ (Stelvin)	X/12	2019	10,90	
AWGR-ARG-004	ATLANTIS Ερυθρός (Stelvin)	X/12	2017	10,50	
AWGB-ARG-046	ΣΑΝΤΟΡΙΝΗ ΑΣΥΡΤΙΚΟ Λευκός	X/6	2019	19,00	
AWGB-ARG-049	ΑΗΔΑΝΙ Λευκός	X/6	2019	20,00	
AWGB-ARG-044	ΚΤΗΜΑ ΑΡΓΥΡΟΥ Cuvée Monsignori Λευκός	X/6	2018	25,00	
AWGB-ARG-050	ΚΤΗΜΑ ΑΡΓΥΡΟΥ Cuvée Nykteri Λευκός	X/6	2018	36,00	
AWGB-ARG-051	ΚΤΗΜΑ ΑΡΓΥΡΟΥ Cuvée Evdemon Λευκός #	ΕΞΑΝΤΛΗΘΗΚΕ	X/6	2017	36,00
AWGR-ARG-006	ΜΑΥΡΟΤΡΑΓΑΝΟ Ερυθρός	ΕΞΑΝΤΛΗΘΗΚΕ	X/6	2017	28,00
AWGB-ARG-058	VINSANTO FIRST RELEASE Φυσικώς Γλυκός 0,500 LT	X/6	2013*	28,00	
AWGB-ARG-059	VINSANTO LATE RELEASE Φυσικώς Γλυκός 0,500 LT	X/6	2001*	58,00	
AWGB-ARG-047	ΣΑΝΤΟΡΙΝΗ ΑΣΥΡΤΙΚΟ Λευκός (1,5 LT)	X/2	2018	45,00	
AWGB-ARG-034	ΚΤΗΜΑ ΑΡΓΥΡΟΥ Cuvée Monsignori Λευκός (1,5 LT)	X/2	2017	60,00	
AWGB-ARG-009	VINSANTO 20 years barrel aged Φυσικώς Γλυκός (1,5 LT)	ΞΚ/1	1989*	270,00	

Το Cuvée Evdemon διατίθεται σε εξαιρετικά περιορισμένες ποσότητες.

ΤΙΜΟΚΑΤΑΛΟΓΟΣ ΠΑΛΑΙΩΜΕΝΩΝ ΚΡΑΣΙΩΝ

06/05/2020

ΣΚΟΥΡΑΣ

DOMAINE SKOURAS



Κωδικός	Περιγραφή	Φ/Κιβ	Χρονιά	€
ΦΙΑΛΕΣ 0,75 LT				
AWGR-SKR-162	ΜΕΓΑΣ ΟΙΝΟΣ Ερυθρός	X/6	2015	19,30
AWGR-SKR-143	ΜΕΓΑΣ ΟΙΝΟΣ Ερυθρός	X/6	2014	21,20
AWGR-SKR-119	ΜΕΓΑΣ ΟΙΝΟΣ Ερυθρός	X/6	2013	23,30
AWGR-SKR-103	ΜΕΓΑΣ ΟΙΝΟΣ Ερυθρός	X/6	2012	25,60
AWGR-SKR-088	ΜΕΓΑΣ ΟΙΝΟΣ Ερυθρός	X/6	2011	28,20
AWGR-SKR-035	ΜΕΓΑΣ ΟΙΝΟΣ Ερυθρός	X/6	2008	37,50
AWGR-SKR-015	ΜΕΓΑΣ ΟΙΝΟΣ Ερυθρός	X/6	2007	41,30
AWGR-SKR-023	ΜΕΓΑΣ ΟΙΝΟΣ Ερυθρός	X/6	2006	45,50
AWGR-SKR-024	ΜΕΓΑΣ ΟΙΝΟΣ Ερυθρός	X/6	2004	55,00
ΦΙΑΛΕΣ MAGNUM (ΞΥΛΟΚΙΒΩΤΙΟ)				
AWGS-SKR-012	ΜΕΓΑΣ ΟΙΝΟΣ Ερυθρός	ΞΚ/1	2007	83,40
AWGS-SKR-034	ΜΕΓΑΣ ΟΙΝΟΣ Ερυθρός	ΞΚ/1	2004	111,00
AWGS-SKR-037	ΜΕΓΑΣ ΟΙΝΟΣ Ερυθρός	ΞΚ/1	2003	122,00
AWGS-SKR-033	ΜΕΓΑΣ ΟΙΝΟΣ Ερυθρός	ΞΚ/1	2002	134,00
AWGS-SKR-010	ΜΕΓΑΣ ΟΙΝΟΣ Ερυθρός	ΞΚ/1	2001	147,80
AWGS-SKR-051	ΜΕΓΑΣ ΟΙΝΟΣ Ερυθρός	ΞΚ/1	1998	197,00
ΦΙΑΛΕΣ 3LT (ΞΥΛΟΚΙΒΩΤΙΟ)				
AWGR-SKR-XXX	ΜΕΓΑΣ ΟΙΝΟΣ Ερυθρός	ΞΚ/1	2015	98,00
AWGR-SKR-150	ΜΕΓΑΣ ΟΙΝΟΣ Ερυθρός	ΞΚ/1	2014	107,70
AWGR-SKR-134	ΜΕΓΑΣ ΟΙΝΟΣ Ερυθρός	ΞΚ/1	2013	118,50
AWGS-SKR-032	ΜΕΓΑΣ ΟΙΝΟΣ Ερυθρός	ΞΚ/1	2006	210,00
AWGS-SKR-001	ΜΕΓΑΣ ΟΙΝΟΣ Ερυθρός	ΞΚ/1	2002	307,00
AWGS-SKR-002	ΜΕΓΑΣ ΟΙΝΟΣ Ερυθρός	ΞΚ/1	2000	372,00
AWGS-SKR-XXX	ΜΕΓΑΣ ΟΙΝΟΣ Ερυθρός	ΞΚ/1	1999	409,00
AWGS-SKR-038	ΜΕΓΑΣ ΟΙΝΟΣ Ερυθρός	ΞΚ/1	1998	449,00
ΦΙΑΛΕΣ 6LT (ΞΥΛΟΚΙΒΩΤΙΟ)				
AWGR-SKR-XXX	ΜΕΓΑΣ ΟΙΝΟΣ Ερυθρός	ΞΚ/1	2015	173,80
AWGR-SKR-151	ΜΕΓΑΣ ΟΙΝΟΣ Ερυθρός	ΞΚ/1	2014	191,00
AWGR-SKR-135	ΜΕΓΑΣ ΟΙΝΟΣ Ερυθρός	ΞΚ/1	2013	210,00
AWGR-SKR-042	ΜΕΓΑΣ ΟΙΝΟΣ Ερυθρός	ΞΚ/1	2008	308,00
AWGS-SKR-XXX	ΜΕΓΑΣ ΟΙΝΟΣ Ερυθρός	ΞΚ/1	2007	339,00
AWGS-SKR-XXX	ΜΕΓΑΣ ΟΙΝΟΣ Ερυθρός	ΞΚ/1	2006	372,00
AWGS-SKR-XXX	ΜΕΓΑΣ ΟΙΝΟΣ Ερυθρός	ΞΚ/1	2005	409,00
AWGS-SKR-053	ΜΕΓΑΣ ΟΙΝΟΣ Ερυθρός	ΞΚ/1	2004	449,00
AWGS-SKR-039	ΜΕΓΑΣ ΟΙΝΟΣ Ερυθρός	ΞΚ/1	2003	496,00
AWGS-SKR-054	ΜΕΓΑΣ ΟΙΝΟΣ Ερυθρός	ΞΚ/1	2002	545,00
AWGS-SKR-015	ΜΕΓΑΣ ΟΙΝΟΣ Ερυθρός	ΞΚ/1	2001	600,00
AWGS-SKR-005	ΜΕΓΑΣ ΟΙΝΟΣ Ερυθρός	ΞΚ/1	2000	660,00
AWGS-SKR-055	ΜΕΓΑΣ ΟΙΝΟΣ Ερυθρός	ΞΚ/1	1999	726,00
AWGS-SKR-XXX	ΜΕΓΑΣ ΟΙΝΟΣ Ερυθρός	ΞΚ/1	1998	798,00
AWGS-SKR-040	ΜΕΓΑΣ ΟΙΝΟΣ Ερυθρός	ΞΚ/1	1997	878,00
ΦΙΑΛΕΣ 9LT (ΞΥΛΟΚΙΒΩΤΙΟ)				
AWGR-SKR-XXX	ΜΕΓΑΣ ΟΙΝΟΣ Ερυθρός	ΞΚ/1	2015	291,00
AWGR-SKR-XXX	ΜΕΓΑΣ ΟΙΝΟΣ Ερυθρός	ΞΚ/1	2014	321,00
AWGR-SKR-XXX	ΜΕΓΑΣ ΟΙΝΟΣ Ερυθρός	ΞΚ/1	2013	352,00
AWGR-SKR-XXX	ΜΕΓΑΣ ΟΙΝΟΣ Ερυθρός	ΞΚ/1	2012	389,00
AWGR-SKR-XXX	ΜΕΓΑΣ ΟΙΝΟΣ Ερυθρός	ΞΚ/1	2008	516,00
AWGR-SKR-XXX	ΜΕΓΑΣ ΟΙΝΟΣ Ερυθρός	ΞΚ/1	2004	756,00
AWGR-SKR-XXX	ΜΕΓΑΣ ΟΙΝΟΣ Ερυθρός	ΞΚ/1	2003	831,00
AWGR-SKR-XXX	ΜΕΓΑΣ ΟΙΝΟΣ Ερυθρός	ΞΚ/1	2002	915,00

Οι προς διάθεση ποσότητες των παλαιωμένων φιαλών, μόνον κατόπιν τηλεφωνικής επιβεβαίωσης.



METEORO
WINERY · DISTILLERY

ΑΠΟΣΤΑΓΜΑ ΣΤΕΜΦΥΛΩΝ ΣΤΑΦΥΛΗΣ
GRAPE MARC SPIRIT

3/3/2021

ΑΠΟΣΤΑΓΜΑΤΟΠΟΙΕΙΟ ΤΣΙΝΑ / Τρίκαλα

Κάποιοι λένε πως αυτός που αργεί να πάει σε ένα πάρτυ, είτε το χάνει είτε περνά καλύτερα από όλους. Αν η εμπορία Τσίπουρου είναι το πάρτυ, τότε ο ΑΙΟΛΟΣ σίγουρα θα περάσει μοναδικά, αφού είχε την υπομονή να περιμένει μέχρι να βρει τον καταλληλότερο συνεργάτη. Η οικογένεια Τσίνα είχε όλα τα χαρακτηριστικά που ψάχναμε: γνώση του αντικειμένου και περισσότερο δουλειά για το τι μπαίνει στο μπουκάλι παρά για τις εντυπώσεις. Δείγμα γραφής ότι η παραγωγή ξεκινά από ιδιοκτήτους κυρίως αμπελώνες, με βιολογική καλλιέργεια και μεγάλη προσοχή στο να κρατηθούν οι αποδόσεις χαμηλά. Το Τσίπουρο METEORO είναι όσο περιμέναμε συγκλονιστικό στην γεύση – και μπόνους μας ήρθε το συγκλονιστικό μπουκάλι του. Λογικό! Το terroir σμιλεύει χαρακτήρες και στην σκιά των Μετεώρων δεν χωρά καμία μετρίτητα.



Κωδικός	Περιγραφή	Vol %	Φ/Κιβ	€	Ε.Φ.Κ.
BALK-TSI-009	METEORO χωρίς γλυκάνισο	40% - 50ml	24	0,80	0,25
BALK-TSI-006	METEORO χωρίς γλυκάνισο	40% - 100ml	24	1,20	0,51
BALK-TSI-007	METEORO χωρίς γλυκάνισο	40% - 200ml	24	2,40	1,02
BALK-TSI-008	METEORO χωρίς γλυκάνισο	40% - 500ml	12	6,00	2,55
BALK-TSI-009	METEORO με γλυκάνισο	42% - 50ml	24	0,80	0,27
BALK-TSI-002	METEORO με γλυκάνισο	42% - 100ml	24	1,20	0,54
BALK-TSI-003	METEORO με γλυκάνισο	42% - 200ml	24	2,40	1,07
BALK-TSI-004	METEORO με γλυκάνισο	42% - 500ml	12	6,00	2,68
BALK-TSI-011	ASCLEPIUS παλαιώμενο τσίπουρο 4 ετών	42% - 700ml	6	60,00*	ΕΜΠΕΡΙΕΧΕΤΑΙ

Σημείωση: Στο προϊόν παλαιωμένο τσίπουρο Asclepius περιέχεται ο ΕΦΚ.

Σε περίπτωση αλλαγής της ισχύουσας φορολογίας οι τιμές αναπροσαρμόζονται αυτομάτως.

ΟΥΖΟ ΠΛΩΜΑΡΙΟΥ ΕΞ' ΑΠΟΣΤΑΞΕΩΣ 100%
« ΠΡΟΣΤΑΤΕΥΟΜΕΝΗ ΓΕΩΓΡΑΦΙΚΗ ΕΝΔΕΙΞΗ »
ΜΕ ISO 9001;2000 & ΣΥΣΤΗΜΑ HACCP

ΠΟΤΟΠΟΙΪΑ ΒΑΡΒΑΓΙΑΝΝΗ / Μυτιλήνη

Ωρες-ώρες στον ΑΙΟΛΟ μας πίνουν τα υπαρξιακά μας (συνήθως αργά τα βράδια) και ρωτάμε τους εαυτούς μας (ή ο ένας τον άλλο για να είναι πιο διαδραστικό και να λέμε ότι κάνουμε meeting) με το τί τελικά ασχολούμαστε. Με το κρασί? Γενικά με το αλκοόλ? Ή μήπως ασχολούμαστε απλά με ανθρώπους / οικογένειες που μας γοητεύουν και μας αρέσει να ρουφάμε στη ζωή μας τις δικές τους στάσεις ζωής? Οικογένεια Βαρβαγιάννη. Αν το ούζο ήταν κρασί, τότε η Λέσβος θα ήταν Βουργουνδία, άρα η Ποτοποιία Βαρβαγιάννη θα ήταν το Domaine Meo-Camuzet. Εκατόν πενήντα χρόνια εμπειρίας, να χαϊδεύουν το χαλκό με σεβασμό. Προσοχή στο να μη μείνει και η παραμικρή λεπτομέρεια στη τύχη. Παραγωγή ενός αριστουργηματικού αποστάγματος με γνώση κι ένστικτο. Παραίτηση από κάθε στόμφο . Αν η ζωή ήταν αγγελικά πλασμένη, αποκλείεται να ήμασταν μακριά από μια φιάλη Ούζο Βαρβαγιάννη ούτε και για μια στιγμή.



Κωδικός	Περιγραφή Vol %	Συσκευασία	Φ/Κιβ	€	Ε.Φ.Κ.
BALK-BRB-012	ΑΦΡΟΔΙΤΗ 48 %	200 ml	12	4,14	1,22
BALK-BRB-001	ΑΦΡΟΔΙΤΗ 48 %	700 ml	6	8,49	4,29
BALK-BRB-002	ΕΥΖΩΝ 47%	200 ml	24	2,56	1,20
BALK-BRB-003	ΕΥΖΩΝ 47%	700 ml	6	6,21	4,20
BALK-BRB-004	ΜΠΛΕ 46%	50 ml	45	1,10	0,29
BALK-BRB-005	ΜΠΛΕ 46%	200 ml	24	2,03	1,17
BALK-BRB-006	ΜΠΛΕ 46%	700 ml	6	5,82	4,11
BALK-BRB-014	ΜΠΛΕ 46%	1000 ml	9	9,63	5,87
BALK-BRB-007	ΠΡΑΣΙΝΟ 42%	50 ml	24	1,08	0,27
BALK-BRB-008	ΠΡΑΣΙΝΟ 42%	200 ml	24	1,96	1,07
BALK-BRB-009	ΠΡΑΣΙΝΟ 42%	700 ml	6	5,74	3,75
BALK-BRB-013	ΠΡΑΣΙΝΟ 42%	1000 ml	9	9,40	5,36
BALK-BRB-010	ΣΥΛΛΕΚΤΙΚΟ 46%	500 ml	6	7,42*	2,93

Οι τιμές μετά τον Ε.Φ.Κ. επιβαρύνονται με ΦΠΑ 24% .

Σε περίπτωση αλλαγής της ισχύουσας φορολογίας οι τιμές αναπροσαρμόζονται αυτομάτως.

ΣΗΜΕΙΩΣΗ:

Ο παρών τιμοκατάλογος αντικαθιστά και αναιρεί κάθε προηγούμενο.

Οι τιμές αλλάζουν χωρίς προειδοποίηση, παρακαλούμε να επιβεβαιώνετε τις τιμές και τις ποσότητες με κάθε παραγγελία σας

Οι φιάλες είναι των 750 ml ή ως αναφέρεται

Στις αναγραφόμενες τιμές του τιμοκαταλόγου δεν συμπεριλαμβάνεται Φ.Π.Α. 24%

Επιστροφές δεν γίνονται δεκτές

BORDEAUX
Ets JEAN-PIERRE MOUEIX
Libourne

"Το Petrus ήταν η ναυαρχίδα που χρειαζόταν ο Jean-Pierre Moueix. Ο Moueix ήταν ο οραματιστής που χρειαζόταν το Pomerol".
Oz Clarke

"Etablissements Jean-Pierre Moueix: Μυθώδης, κορυφαίος παραγωγός και έμπορος του Pomerol, του St.-Emilion και του Fronsac."
Hugh Johnson

"Σήμερα κανένας δεν μπορεί να αμφισβητήσει την κυριαρχία που έχει η φίρμα του Jean-Pierre Moueix πάνω στις πωλήσεις αυτών των κρασιών".
Robert Parker Jr.



Ο Jean-Pierre Moueix θεωρείται, δικαιολογημένα, ένας θρύλος για τα κρασιά του Bordeaux. Το portfolio των Ets J P Moueix, κάτω από την εμπνευσμένη καθοδήγηση του γιου του Jean Pierre, Christian, συγκεντρώνει όλους σχεδόν τους μύθους, όλα τα όνειρα των οινόφιλων του Pomerol και του St.-Emilion. Lafleur, Certan-Guiraud, La Fleur Petrus, Magdelaine, Belair, Gazin, και Trotanoy. Θεωρούμε πραγματική τιμή για τον ΑΙΟΛΟ που ένας τόσο σημαντικός οίκος αποφάσισε να συνεργαστεί μαζί μας.

Υπάρχουν δύο τρόποι για να κάνεις μεγάλα Merlot. Ο πρώτος είναι ο τρόπος του Michel Rolland: έντονο χρώμα, φρούτο που αγγίζει το υπερώριμο, πλατιές, πυκνές ταννίνες και έμφαση στο καινούργιο δρύινο βαρέλι. Ο άλλος ο δρόμος είναι του Christian Moueix. Για να καταλάβεις πόσο συγκλονιστικός είναι ο τρόπος αυτός πρέπει να έχεις γνωρίσει τον Christian προσωπικά. Ευγένεια, απόλυτος σεβασμός σε κάθε τι που αγγίζει, κλάση και μια απίστευτη δυναμικότητα. Εδώ έχουμε ένα dream-team ικανό να κερδίσει κάθε οινικό τρόποιο. Όπως λέει και ο Hugh Johnson για το Petrus: "Merlot solo in excelsis".

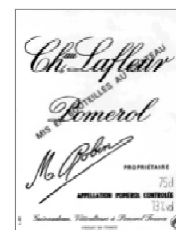

Κωδικός	Περιγραφή	Φ/Κιβ	Χρονιά	€
AWFR-POM-358	Chateau de SALES	Ξ/6	2017	36,00
AWFR-POM-340	Chateau de SALES	Ξ/6	2016	36,00
AWFR-POM-275	Chateau de SALES	Ξ/12	2013	33,50
AWFR-POM-365	Chateau CHANTALOUETTE	Ξ/6	2017	26,00
AWFR-POM-335	Chateau CHANTALOUETTE	Ξ/6	2016	26,00
AWFR-POM-388	Chateau CHANTALOUETTE (Magnum 1,5 LT)	Ξ/3	2017	55,00
AWFR-POM-369	Chateau CHANTALOUETTE (ΞΥΛΙΝΗ ΚΑΣΕΤΙΝΑ / 3 ΦΙΑΛΩΝ)	ΣΥΣΚΕΥΑΣΙΑ	2016	82,50
AWFR-POM-364	L' HOSPITALET DE GAZIN	Ξ/6	2017	42,00
AWFR-POM-382	Chateau LE GAY	Ξ/6	2018	155,00
AWFR-POM-357	Chateau LE GAY	Ξ/6	2017	127,00
AWFR-POM-346	Chateau LE GAY	Ξ/3	2016	158,00
AWFR-POM-367	Chateau LE GAY	Ξ/6	2014	121,00
AWFR-POM-375	Chateau LA GRAVE A POMEROL	Ξ/6	2018	49,75
AWFR-POM-376	Chateau LATOUR A POMEROL	Ξ/6	2018	93,00
AWFR-POM-363	Chateau LATOUR A POMEROL	Ξ/6	2017	89,00
AWFR-POM-379	Chateau GAZIN	Ξ/6	2018	115,00
AWFR-POM-359	Chateau LA FLEUR-PETRUS	Ξ/6	2017*	265,00
AWFR-POM-155	Chateau LA FLEUR-PETRUS	Ξ/6	2006*	290,00

POMEROL (συνέχεια)

Κωδικός	Περιγραφή	Φ/Κιβ	Χρονιά	€
AWFR-POM-389	ESPERANCE de TROTANOY	Ξ/6	2017	74,00
AWFR-POM-370	ESPERANCE de TROTANOY	Ξ/6	2016	82,00
AWFR-POM-360	Chateau TROTANOY	Ξ/3	2017	245,00
AWFR-POM-174	Chateau TROTANOY	Ξ/6	2007	185,00
AWFR-POM-157	Chateau TROTANOY	Ξ/3	2006	212,00
AWFR-POM-373	Chateau HOSANNA	Ξ/6	2018*	148,00
AWFR-POM-263	Chateau HOSANNA	Ξ/6	2012*	181,50
AWFR-POM-372	Chateau LAFLEUR	Ξ/3	2018*	850,00
AWFR-POM-354	Chateau LAFLEUR	Ξ/3	2017*	780,00
AWFR-POM-341	Chateau LAFLEUR	Ξ/3	2016*	790,00
AWFR-POM-159	Chateau LAFLEUR	Ξ/3	2006*	866,00

SAINT-EMILION

AWFR-SEM-228	Chateau JUGUET grand cru	Ξ/6	2018	22,00
AWFR-SEM-214	Chateau JUGUET grand cru	Ξ/6	2017	21,00
AWFR-SEM-284	Chateau JUGUET grand cru (Ξ/Κ - 3 φιαλών)	ΣΥΣΚΕΥΑΣΙΑ	2018	71,00
AWFR-SEM-223	Chateau JUGUET grand cru (Ξ/Κ - 3 φιαλών)	ΣΥΣΚΕΥΑΣΙΑ	2016	69,00
AWFR-SEM-285	Chateau JUGUET grand cru (Magnum 1,5 LT)	ΞΚ/1	2018	49,00
AWFR-SEM-276	HAUT ROC BLANQUANT grand cru	X/6	2015	34,50
AWFR-SEM-190	ANNONCE DE BELAIR-MONANGE	ΕΞΑΝΤΛΗΘΗΚΕ	2014	47,00
AWFR-SEM-215	CLOS LA MADELEINE grand cru	Ξ/6	2017	70,00
AWFR-SEM-136	Chateau BELAIR-MONANGE 1er grand cru classe B	Ξ/6	2011	136,00
AWFR-SEM-120	Chateau BELAIR-MONANGE 1er grand cru classe B	Ξ/6	2008	155,00

BORDEAUX

Η οικογένεια των Moueix δεν χρειάζεται διαφήμιση για την ποιότητα των κρασιών που παράγει, μιας και τα Petrus, Trotanoy, La Fleur Petrus και άλλα, είναι γνωστά σε όλους. Λίγοι όμως οινόφιλοι μπορούν να καταλάβουν, από μόνοι τους, χωρίς να διαβάσουν το παρόν, ότι οι δεκαετίες οινοπαραγωγής σε τόσο υψηλό ποιοτικό επίπεδο έκαναν τους Moueix να κατανοήσουν την περιοχή σε ένα βαθύ επίπεδο και να αναπτύξουν τις τεχνικές τους σε βαθμό που ελάχιστοι φαντάζονται. Έτσι, η νέα γενιά των Moueix, ο Eduard, αποφάσισε να δημιουργήσει μια σειρά από συνεργαζόμενους αμπελώνες, με όλη την ικανότητα που του δίνουν τα γονίδια. Κρασιά που εκφράζουν το terroir που τα γέννησε, τιμούν το όνομα που κουβαλούν αλλά και σοκάρουν (ευχάριστα!) με τη σχέση ποιότητας-τιμής.



AWFR-BOR-017	JEAN PIERRE MOUEIX BORDEAUX Rouge	X/6	2016	11,00
AWFR-SEM-244	JEAN PIERRE MOUEIX SAINT-EMILION	X/6	2016	14,50
AWFR-POM-386	JEAN PIERRE MOUEIX POMEROL	X/6	2016	24,00

CALIFORNIA / NAPA VALLEY

Η λίστα του ΑΙΟΛΟΥ ως προς τα κρασιά της Καλιφόρνιας εγκαινιάζεται με βόμβα μεγατόνων: Dominus. Το 1983 ο Christian Moueix, ανήσυχο πνεύμα απ' τη φύση του, αποφασίζει να δείξει ότι η Napa Valley είναι ένας τόπος που μπορεί να δώσει μεγάλα κρασιά. Αγόρασε το 50% του Dominus, αλλά τα πρώτα αποτελέσματα δεν τον ικανοποίησαν. Έτσι, αγόρασε το υπόλοιπο 50% του Dominus. Έκανε αλλαγές στα αμπέλια αλλά δημιούργησε και καινούργιο οινοποιείο - ένα υπέροχο κομψοτέχνημα!!! Αυτή την στιγμή το Dominus έχει έρθει στιλιστικά πολύ κοντά στα καλύτερα Pomerol - απλά δείτε τις ετικέτες του Lafleur και του Dominus...



AWCR-DOM-034	OTHELLO	Ξ/6	2016*	44,50
AWCR-DOM-036	ULYSSES	Ξ/6	2016*	160,00
AWCR-DOM-025	ULYSSES	Ξ/6	2015*	170,00
AWCR-DOM-028	ULYSSES	Ξ/6	2014*	164,00
AWCR-DOM-033	ULYSSES (Magnum 1,5 LT)	ΞΚ/1	2015*	345,00
AWCR-DOM-029	ULYSSES (Magnum 1,5 LT)	ΞΚ/1	2014*	330,00
AWCR-DOM-037	DOMINUS	Ξ/6	2017*	250,00
AWCR-DOM-035	DOMINUS	Ξ/6	2016*	265,00
AWCR-DOM-032	DOMINUS	Ξ/6	2015*	260,00

Dominus

PETRUS Pomerol

Και μετά από κάθε άλλο Chateau, υπάρχει το Petrus. Ό,τι και να πει κάποιος για το συγκλονιστικότερο ερυθρό κρασί του κόσμου, μάλλον θα είναι κάτι που έχει ειπωθεί ξανά. Το θέμα είναι πως, για πιο πολλούς από εμάς, το Petrus θα υπάρξει στο στόμα μας μόνο στα λόγια. Το 2013 ήταν σημαντικό για το Petrus αφού η οινολογική επιμέλεια αλλά και η εμπορία πέρασε, μετά από 40 χρόνια, από τα χέρια του Christian Moueix στον αδελφό του Jean-Francois. Όταν ρωτήσαμε τον Jean-Francois Moueix για το τι σκέφτεται να κάνει στην Ελλάδα μετά τις όποιες εμπορικές αλλαγές, εκείνος απάντησε: "Μα στην Ελλάδα υπάρχει μόνο μία επιλογή". Τον ευχαριστούμε.



"Θα ήταν ανάγνωση να αρνηθώ στο Petrus την κορυφαία θέση, όπως και στα άλλα κρασιά του σάβλου των Moueix"

Michael Broadbent

"Merlot solo in excelsis"

Hugh Jonson



AWFR-POM-366	PETRUS	ΞΚ/1	2017*	3100,00
AWFR-POM-343	PETRUS	ΞΚ/1	2016*	4100,00
AWFR-POM-319	PETRUS	ΞΚ/1	2015*	3700,00
AWFR-POM-371	PETRUS (Magnum 1,5 LT)	ΞΚ/1	2016*	8450,00
AWFR-POM-347	PETRUS (Magnum 1,5 LT)	ΞΚ/1	2015*	7750,00

ARTEMIS DOMAINES

Το Artemis Group (και ο όμιλος Kering, του οποίου το Artemis Group είναι η μαμά-εταιρία) είναι ο μεγαλύτερος όμιλος εμπορικών ονομάτων πολυτελείας που δεν έχετε ακούσει ποτέ. Ο κύριος ιδιοκτήτης του Group είναι ο Francois Pinault, όπου και αυτό για πολλούς δεν λέει και πολλά σαν όνομα. Υπάρχει ένας πολύ καλός λόγος που δεν τα ξέρετε – ο Francois Pinault δεν θέλει να τα ξέρετε... Όμως, ίσως έχετε ακούσει κάποια από τα ονόματα του portfolio του: Gucci, Saint Laurent, Bottega Veneta, Balenciaga, Alexander McQueen, Brioni, Boucheron, Ulysse Nardin, Girard-Perregaux, τον οίκο δημοπρασιών Christie's και άλλα πολλά. Θα αναρωτιέστε ίσως γιατί τα διαβάζετε αυτά σε κάτι που σχετίζεται με τον Αίολο. Η απάντηση απλή: το Artemis Domaines είναι το παρακλάδι του Artemis Group που αφορά το κρασί με ονόματα που δεν υπολείπονται σε σχέση με τα παραπάνω. Chateau Latour από το Pauillac του Bordeaux, Clos de Tart και Domaine d' Eugenie από την Βουργουνδία, Chateau Grillet από τον Ροδανό και το απίστευτο Eisele Vineyard από την Napa Valley. Σχόλια για αυτά τα κρασιά θα βρείτε στα αντίστοιχα σημεία του καταλόγου μας. Εδώ θα βρείτε μόνο ένα σχόλιο από τον Christian Moueix: «ο Pinault είναι ο μόνος μεγιστάνας των καιρών μας που συστηματικά, ότι αγγίζει, το κάνει καλύτερο», άντε και ένα δικό μας: για να δίνουν την αντιπροσωπεία αυτών των ονομάτων στην Ελλάδα, μάλλον κάτι κάνει ο Αίολος πολύ καλά...



Το Chateau Latour ανήκει στο Artemis Domaines του Francois Pinault από το 1993 και μπορούμε να πούμε πως αυτό το ιστορικό όνομα βρήκε την στέγη που του άξιζε. Το ότι ο Pinault απέσυρε το Latour από το σύστημα των en primeur, θεωρώντας πως τα μεγάλα ονόματα του Bordeaux πρέπει να αναλάβουν ευθύνη στο πότε κυκλοφορούν τα κρασιά στην αγορά, δηλαδή όχι σε βρεφικό στάδιο, δηλώνει το όραμα πίσω από το Artemis Domaines. Την ώρα που γράφονται αυτές οι γραμμές, το σύστημα των negociants εξακολουθεί να έχει υπό την ευθύνη του την παγκόσμια διανομή του Chateau Latour και της δεύτερης του ετικέτας, Les Forts de Latour – ένα κρασί που ξεπερνά πολλά Grand Cru Classe σε ποιότητα και, δυστυχώς, σε τιμή. Την τρίτη του ετικέτα, το Le Pauillac de Chateau Latour το φέρνουμε από το Chateau και είναι ένα ατόφιο κομμάτι της ιστορίας, της ποιότητας, του μεγαλείου και της στόφας του Chateau Latour.

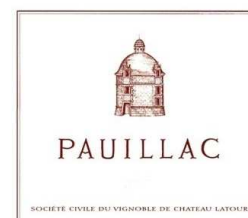

AWFR-PAU-210	PAUILLAC DE CHATEAU LATOUR	ΕΞΑΝΤΛΗΘΗΚΕ	Ξ/6	2014	75,00
AWFR-PAU-173	LES FORTS DE LATOUR		Ξ/6	2012	262,50
AWFR-PAU-239	LES FORTS DE LATOUR		Ξ/6	2010	381,00
AWFR-PAU-238	LES FORTS DE LATOUR		Ξ/6	2005	408,00
AWFR-PAU-218	Chateau LATOUR 1er grand cru classe	ΕΞΑΝΤΛΗΘΗΚΕ	Ξ/6	2012*	712,50

CHATEAU MOTTE MAUCOURT Bordeaux

Το να βρεις Bordeaux που διαθέτουν τυπικότητα και βρίσκονται σε λογικές τιμές δεν είναι εύκολη υπόθεση. Έτσι, τα κρασιά του Chateau Motte Maucourt είναι πραγματικό λαχείο! Το ερυθρό σφύζει από χαρακτήρα ζωηρού Merlot ενώ το λευκό χαρίζει έντονα αρώματα Sauvignon Blanc.

CHATEAU
MOTTE MAUCOURT

Κωδικός	Περιγραφή	Φ/Κιβ	Χρονιά	€
AWFB-BOR-052	Chateau MOTTE-MAUCOURT Blanc	X/6	2020	7,00
AWFR-BOR-018	Chateau MOTTE MAUCOURT Rouge Eleve En Fut (Παλαίωση σε βαρέλι)	X/6	2018	9,75

CHATEAU MAGNEAU Graves

Το Chateau Magneau μας θυμίζει γιατί το Bordeaux είναι η πιο σημαντική περιοχή παραγωγής φίνου κρασιού στον πλανήτη. Ο λόγος είναι απλός: ακόμη και τα πιο φθηνά κρασιά του μας φέρνουν στο μυαλό το στυλ των πιο αριστοκρατικών εκπροσώπων του. Στην περίπτωση του Chateau Magneau όμως, δεν έχουμε μόνο τυπικότητα αλλά και εκπληκτική ποιότητα και μοναδική σχέση ποιότητας τιμής! Δοκιμάστε άφοβα. Αποκλείεται να πειράξει το πορτοφόλι σας!



AWFB-MAG-021	Chateau MAGNEAU Blanc	X/6	2019	9,00
AWFB-MAG-020	Chateau MAGNEAU Blanc Cuvee Julien	ΕΞΑΝΤΛΗΘΗΚΕ	X/6	12,25
AWFR-MAG-010	Chateau MAGNEAU Rouge	X/6	2016	11,50
AWFR-MAG-009	Chateau MAGNEAU Rouge	X/6	2015	11,50

ΟΙΚΟΓΕΝΕΙΑ ROUZAUD Bordeaux

Τις πολλές πληροφορίες για την οικογένεια Rouzaud θα τις βρείτε στην σελίδα της Σαμπάνιας Louis Roederer. Εδώ θα βρείτε τα κρασιά που έχει αγοράσει η συγκεκριμένη φαμίλια στο Bordeaux - γιατί κάθε οικογενειακή οινική επιχείρηση που θέλει να μείνει τέτοια, πρέπει, τουλάχιστον στον 21ο αιώνα, να επενδύσει στο Bordeaux. Δεν έχουμε παράπνοο όμως... Μέσα σε 15 χρόνια, οι Rouzaud μπήκαν στην περιοχή και αγόρασαν τρία εξαιρετικά Chateaux: το de Pez, το Haut-Beausejour και, πάνω από όλα, το Pichon Longueville Comtesse de Lalande.



AWFR-PAU-200	Chateau RESERVE DE LA COMTESSE	Ξ/6	2016	55,50
AWFR-PAU-192	Chateau PICHON-LALANDE 2eme grand cru	Ξ/6	2018	240,00
AWFR-PAU-181	Chateau PICHON-LALANDE 2eme grand cru	Ξ/6	2017	165,00
AWFR-PAU-158	Chateau PICHON-LALANDE 2eme grand cru	Ξ/12	2015	217,50

Τα άλλα δύο διαμαντάκια των Rouzaud προέρχονται από το Saint-Estephe: τα de Pez και Haut-Beausejour. Αν και το Saint-Estephe είναι γνωστό για τα σκληρά κρασιά του, που θέλουν δεκαετίες για να έρθουν στα καλύτερά τους. Το Haut-Beausejour είναι ένα Cru Bourgeois με πολύ Merlot (52%), κάτι που το κάνει αρκετά εύκολο στην προσέγγιση, όταν είναι νεαρό. Από την άλλη, το Chateau de Pez είναι ένα από τα εννιά σπίτια που, το 2003, κέρδισαν τον τίτλο του Cru Bourgeois Exceptionnel, που ουσιαστικά το έβαζε μόλις κάτω από τα Grand Cru Classe του Medoc. Το de Pez είναι λίγο πιο αυστηρό αλλά ταυτόχρονα παραμένει υπέροχα κομψό.



AWFR-STE-084	Chateau HAUT-BEAUSEJOUR St. Estephe cru bourgeois	X/6	2015	24,50
AWFR-STE-101	Chateau de PEZ St. Estephe cru bourgeois exceptionnel	Ξ/6	2015	39,75

CHATEAU COURLAT Lussac St. Emilion

Η αποστολή ήταν σχεδόν αδύνατη: να βρεθεί ένα Chateau από τους δορυφόρους του St. Emilion που να έχει τυπικότητα, ποιότητα, χαρακτήρα αλλά και πολύ λογική τιμή! Μετά από αρκετά χιλιόμετρα στα χωριά του Montagne, του Lussac και του Puisseguin φτάσαμε στην πόρτα του Chateau du Courlat. Το Courlat είναι πολύ γνωστό για την ποιότητά του - θεωρείται ένα από τα δέκα καλύτερα "δορυφορικά" Chateau - αλλά όχι για τις υψηλές τιμές του. Μετά από αρκετές επαφές και λίγη βοήθεια από την 11η Σεπτεμβρίου αρχίσαμε την απ'ευθείας εισαγωγή ενός εξαιρετικού Bordeaux σε μοναδική σχέση ποιότητας-τιμής.



Το απλό Courlat είναι 65% Merlot και έχει ένα χαρακτήρα που δύσκολα κάποιος δεν το συμπαθεί από την πρώτη επαφή. Το Cuvee Jean Baptiste είναι 100% Merlot σε 100% καινούργιο βαρέλι και βάζει κάτω κρασιά του St. Emilion στην διπλή τιμή!!!

AWFR-SEM-271	Chateau du COURLAT	Ξ/6	2015	14,50
AWFR-SEM-273	Chateau du COURLAT (Ξ/Κ 3 ΦΙΑΛΩΝ - ΚΛΕΙΣΤΗ)	Ξ/3 - ΣΥΣΚ	2015	47,00
AWFR-SEM-240	Chateau du COURLAT (Ξ/Κ 3 ΦΙΑΛΩΝ - ΚΛΕΙΣΤΗ)	Ξ/3 - ΣΥΣΚ	2014	45,00
AWFR-SEM-272	Chateau du COURLAT Cuvee Jean Baptiste	ΕΞΑΝΤΛΗΘΗΚΕ	Ξ/6	17,25

CHATEAU LA TOUR DE BY Medoc

Το Chateau La Tour de By, αν δεν το γνωρίζετε ήδη, αρκούν οι παρακάτω λίγες γραμμές για να σας πείσουν πως πρέπει να το γνωρίσετε. Είναι μια από τις πιο παλιές ιδιοκτησίες σε ολόκληρο το Medoc, αφού η ιστορία της ξεκινά από το 1599! Βρίσκεται σε ένα ακραίο σημείο της περιοχής, και γιατί είναι στο πιο ψυχρό άκρο όλου του Bordeaux, αλλά και γιατί οι αμπελώνες βρίσκονται σε ένα υψόμετρο που είναι πιο ψηλά από το ολόκληρο το Pauillac και το St Estephe. Αυτό που ουσιαστικά σώνει την παρτίδα είναι πως το κτήμα βρίσκεται πάνω στο ποτάμι. Το Chateau La Tour de By συνδυάζει φρεσκάδα αλλά και ένταση, δυνατότητα παλαιώσης αλλά και άμεση γοητεία, ποιότητα Grand Cru Classe αλλά και τιμή που την βλέπουμε σπάνια σε αυτή την ονομασία προέλευσης.



Κωδικός	Περιγραφή	Φ/Κιβ	Χρονιά	€
AWFR-MED-003	Chateau LA TOUR DE BY Rouge	Ξ/6	2016	19,75

JOSEPH JANOUVEIX Libourne

Μια οικογένεια που έχει πάνω από έναν αιώνα παράδοσης στη δημιουργία πολύ καλών St. Emilion και Pomerol. Η έμφαση δίνεται στο Merlot που μένει στο αμπέλι μέχρι να φτάσει σε υψηλή ωριμότητα. Το βαρέλι προβάλλεται, αλλά με μέτρο. Τα κρασιά των Janoueix γοητεύουν με το βάθος και τη δύναμή τους.



AWFR-SEM-241	Chateau de SARPE Grand Cru St. Emilion		Ξ/6	2016	25,00
AWFR-SEM-269	Chateau de SARPE Grand Cru St. Emilion (Magnum 1,5 LT)	ANAMENETAI	Ξ/Κ1	2018	60,00
AWFR-SEM-279	Chateau HAUT-SARPE St. Emilion Grand Cru		Ξ/6	2016	43,50
AWFR-SEM-280	Chateau HAUT-SARPE St. Emilion Grand Cru (Magnum 1,5 LT)		Ξ/Κ1	2014	91,00
AWFR-SEM-281	Chateau LE CASTELOT St. Emilion Grand Cru	ANAMENETAI	Ξ/6	2014	29,25
AWFR-SEM-282	Chateau LE CASTELOT St. Emilion Grand Cru (Magnum 1,5 LT)		Ξ/Κ1	2014	65,00
AWFR-POM-384	Chateau LA CROIX Pomerol		Ξ/6	2016	36,00
AWFR-POM-385	Chateau LA CROIX-TOULIFOT Pomerol		Ξ/6	2014	35,00

SAINT-JULIEN

Για τη μεγαλύτερη μερίδα οπαδών του Bordeaux, τα St.Julien είναι τα πιο τυπικά κρασιά της περιοχής. Οι ταννίνες είναι σφιχτά δομημένες, ξηρές αλλά ποτέ άγριες. Το φρούτο κομψό, διακριτικό. Μπορεί να μην είναι εντυπωσιακά στην πρώτη επαφή μαζί τους αλλά υπάρχει μια διάχυτη αριστοκρατία που γοητεύει όταν τους δώσεις την απαιτούμενη προσοχή.



AWFR-STJ-154	Chateau LAGRANGE grand cru classe	ΕΞΑΝΤΛΗΘΗΚΕ	Ξ/6	2016	67,25
AWFR-STJ-132	Chateau BRANAIRE-DUCRU 4eme grand cru classe		Ξ/12	2018	71,75
AWFR-STJ-140	Chateau BRANAIRE-DUCRU 4eme grand cru classe		Ξ/12	2015	84,50
AWFR-STJ-133	Chateau BEYCHEVELLE 4eme grand cru classe		Ξ/6	2018	109,50
AWFR-STJ-118	Chateau BEYCHEVELLE 4eme grand cru classe		Ξ/6	2016	145,50
AWFR-STJ-142	Chateau BEYCHEVELLE 4eme grand cru classe		Ξ/12	1970	200,00
AWFR-STJ-135	Chateau TALBOT 4eme grand cru classe		Ξ/6	2018	78,25
AWFR-STJ-116	Chateau TALBOT 4eme grand cru classe		Ξ/6	2016	84,50
AWFR-STJ-134	Chateau GRUAUD LAROSE 2eme grand cru classe		Ξ/6	2018	102,50
AWFR-STJ-130	Chateau GRUAUD LAROSE 2eme grand cru classe		Ξ/6	2015	104,50
AWFR-STJ-139	Chateau LEOVILLE-BARTON 2eme grand cru classe		Ξ/6	2018	113,75
AWFR-STJ-123	Chateau LEOVILLE-BARTON 2eme grand cru classe		Ξ/6	2014	105,00
AWFR-STJ-088	Chateau LEOVILLE-BARTON 2eme grand cru classe		Ξ/6	2012	97,00
AWFR-STJ-127	Chateau LEOVILLE-POYFERRE 2eme grand cru classe		Ξ/6	2017	98,75
AWFR-STJ-155	Chateau LEOVILLE-POYFERRE 2eme grand cru classe		Ξ/6	2014	98,75
AWFR-STJ-084	Chateau LEOVILLE-POYFERRE 2eme grand cru classe		Ξ/6	2012	98,75
AWFR-STJ-128	Chateau DUCRU BEAUCAILLOU 2eme grand cru classe		Ξ/6	2017	217,50
AWFR-STJ-102	Chateau DUCRU BEAUCAILLOU 2eme grand cru classe		Ξ/12	2011	191,00
AWFR-STJ-100	Chateau LEOVILLE-LAS-CASES 2eme grand cru classe		Ξ/6	2014*	214,00
AWFR-STJ-085	Chateau LEOVILLE-LAS-CASES 2eme grand cru classe		Ξ/6	2012*	253,50

SAINT-ESTEPHE

Με διαφορά, τα πιο άγρια, ταννικά Bordeaux. Αρκετά Chateau έχουν αρχίσει να χρησιμοποιούν μεγάλα ποσοστά Merlot και όψιμους τρύγους για να μαλακώσουν τον χαρακτήρα των κρασιών τους. Το Montrose, που ήταν το πιο απαγορευτικό Medoc στα νιάτα του, μπορεί να καταναλωθεί άνετα στα πέντε του χρόνια. Όμως, είτε μοντέρνου στυλ, είτε παραδοσιακού, το St. Estephe είναι σχεδόν πάντα βαθύ, πολύπλοκο, άρτιο.



Κωδικός	Περιγραφή	Φ/Κιβ	Χρονιά	€
AWFR-STE-077	Chateau HAUT MARBUZET cru bourgeois	Ξ/12	2014	48,50
AWFR-STE-082	Chateau LAFON ROCHET 4eme grand cru classe	Ξ/12	2015	53,75
AWFR-STE-100	Chateau LAFON ROCHET 4eme grand cru classe	Ξ/12	2013	42,00
AWFR-STE-090	Chateau CALON-SEGUR 3eme grand cru classe	Ξ/12	2018	132,25
AWFR-STE-099	Chateau CALON-SEGUR 3eme grand cru classe	Ξ/6	2016	169,00
AWFR-STE-087	Chateau CALON-SEGUR 3eme grand cru classe	Ξ/12	2015	154,50
AWFR-STE-081	Chateau CALON-SEGUR 3eme grand cru classe	Ξ/12	2013	142,00
AWFR-STE-091	Chateau MONTROSE 2eme grand cru classe	Ξ/6	2018	229,50
AWFR-STE-085	Chateau MONTROSE 2eme grand cru classe	Ξ/6	2017	175,00
AWFR-STE-059	Chateau COS D'ESTOURNEL 2eme grand cru classe	Ξ/6	2014*	182,00

Επίσης, από το χωριό του Saint Estephe είναι και τα εκπληκτικά **de Pez** και **Haut-Beausejour**, από την οικογένεια Rouzaud, στην σελίδα 4

PAUILLAC

Δύναμη, πυκνότητα φρούτου και μοναδικά αρώματα κέδρου, καπνού και μολυβιού. Το χωριό που έβγαλε τρία Chateaux που όλος ο κόσμος γνωρίζει: Mouton, Lafite, Latour. Πίσω από αυτά ένα πλήθος εξαιρετων κρασιών. Το Pauillac δίνει μαθήματα σε όλους τους παραγωγούς Cabernet Sauvignon του κόσμου. Φιάλες που μπορούν να παλαιώσουν για δεκαετίες και να ζήσουν για αιώνες.



AWFR-PAU-200	Chateau RESERVE DE LA COMTESSE	Ξ/6	2016	55,50	
AWFR-PAU-189	Chateau PONTET-CANET 5eme grand cru classe	Ξ/6	2018	153,75	
AWFR-PAU-185	Chateau PONTET-CANET 5eme grand cru classe	Ξ/6	2017	147,00	
AWFR-PAU-146	Chateau PONTET-CANET 5eme grand cru classe	Ξ/6	2014	120,50	
AWFR-PAU-197	Chateau LYNCH-BAGES 5eme grand cru classe	Ξ/6	2018	164,50	
AWFR-PAU-180	Chateau LYNCH-BAGES 5eme grand cru classe	Ξ/6	2017	138,00	
AWFR-PAU-195	Chateau D'ARMAILHAC 5eme grand cru classe	Ξ/6	2018	64,25	
AWFR-PAU-179	Chateau D'ARMAILHAC 5eme grand cru classe	Ξ/6	2017	59,00	
AWFR-PAU-167	Chateau D'ARMAILHAC 5eme grand cru classe	Ξ/6	2016	77,25	
AWFR-PAU-188	Chateau CLERC MILON 5eme grand cru classe	Ξ/6	2015	136,50	
AWFR-PAU-187	Chateau CLERC MILON 5eme grand cru classe	Ξ/12	2014	142,00	
AWFR-PAU-183	Chateau GRAND PUY LACOSTE 5eme grand cru classe	Ξ/6	2017	96,50	
AWFR-PAU-166	Chateau GRAND PUY LACOSTE 5eme grand cru classe	Ξ/6	2014	82,50	
AWFR-PAU-196	Chateau DUHART MILON ROTHSCHILD 4eme grand cru	Ξ/6	2018	101,50	
AWFR-PAU-236	Chateau DUHART MILON ROTHSCHILD 4eme grand cru	Ξ/6	2009	144,00	
AWFR-PAU-107	Chateau DUHART MILON ROTHSCHILD 4eme grand cru	Ξ/12	2007	154,50	
AWFR-PAU-191	Chateau PICHON-LONGUEVILLE-BARON 2eme grand cru	Ξ/6	2018	207,75	
AWFR-PAU-182	Chateau PICHON-LONGUEVILLE-BARON 2eme grand cru	Ξ/6	2017	175,00	
AWFR-PAU-143	Chateau PICHON-LONGUEVILLE-BARON 2eme grand cru	Ξ/6	2014	163,50	
AWFR-PAU-192	Chateau PICHON-LALANDE 2eme grand cru	Ξ/6	2018	240,00	
AWFR-PAU-181	Chateau PICHON-LALANDE 2eme grand cru	Ξ/6	2017	165,00	
AWFR-PAU-158	Chateau PICHON-LALANDE 2eme grand cru	Ξ/12	2015	217,50	
AWFR-PAU-186	Chateau MOUTON-ROTHSCHILD 1er grand cru classe	ΞΚ/3	2017*	628,00	
AWFR-PAU-134	Chateau MOUTON-ROTHSCHILD 1er grand cru classe	Ξ/6	2013*	605,00	
AWFR-PAU-193	Chateau LAFITE-ROTHSCHILD 1er grand cru classe	ΞΚ/3	2018*	850,00	
AWFR-PAU-184	Chateau LAFITE-ROTHSCHILD 1er grand cru classe	ΞΚ/3	2017*	757,50	
AWFR-PAU-159	Chateau LAFITE-ROTHSCHILD 1er grand cru classe	Ξ/6	2014*	892,50	
AWFR-PAU-058	Chateau LAFITE-ROTHSCHILD 1er grand cru classe	Ξ/6	2004*	1320,00	
AWFR-PAU-173	LES FORTS DE LA TOUR	Ξ/6	2012*	262,50	
AWFR-PAU-239	LES FORTS DE LATOUR	Ξ/6	2010	381,00	
AWFR-PAU-238	LES FORTS DE LATOUR	Ξ/6	2005	408,00	
AWFR-PAU-218	Chateau LATOUR 1er grand cru classe	ΕΞΑΝΤΛΗΘΗΚΕ	Ξ/6	2012*	712,50

MARGAUX

Κωδικός	Περιγραφή		Φ/Κιβ	Χρονιά	€
AWFR-MAR-193	Chateau DESMIRAIL 3eme grand cru classe		Ξ/12	2016	51,00
AWFR-MAR-153	Chateau DU TERTRE 5eme grand cru classe		Ξ/12	2015	65,00
AWFR-MAR-157	Chateau DU TERTRE 5eme grand cru classe		Ξ/6	2014	52,00
AWFR-MAR-187	Chateau PRIEURE-LICHINE 4eme grand cru classe		Ξ/6	2018	54,00
AWFR-MAR-163	Chateau PRIEURE-LICHINE 4eme grand cru classe		Ξ/6	2016	55,50
AWFR-MAR-174	Chateau KIRWAN 3eme grand cru classe	ΕΞΑΝΤΛΗΘΗΚΕ	Ξ/12	2014	52,00
AWFR-MAR-190	Chateau GISCOURS 3eme grand cru classe		Ξ/6	2018	82,50
AWFR-MAR-183	Chateau GISCOURS 3eme grand cru classe		Ξ/6	2017	76,00
AWFR-MAR-166	Chateau GISCOURS 3eme grand cru classe		Ξ/12	2016	81,00
AWFR-MAR-189	Chateau d' ISSAN 3eme grand cru classe		Ξ/6	2018	85,00
AWFR-MAR-141	Chateau d' ISSAN 3eme grand cru classe		Ξ/6	2014	75,50
AWFR-MAR-144	Chateau CANTENAC-BROWN 3eme grand cru classe		Ξ/6	2014	64,50
AWFR-MAR-185	ALTER EGO DE PALMER	ΕΞΑΝΤΛΗΘΗΚΕ	Ξ/6	2017	88,00
AWFR-MAR-188	Chateau BRANE-CANTENAC 2eme grand cru classe		Ξ/6	2018	93,25
AWFR-MAR-197	Chateau BRANE-CANTENAC 2eme grand cru classe		Ξ/12	2016	106,00
AWFR-MAR-198	Chateau LASCOMBES 2eme grand cru classe		Ξ/12	2017	90,00
AWFR-MAR-207	Chateau RAUZAN SEGLA 2eme grand cru classe		Ξ/6	2017	100,50
AWFR-MAR-186	Chateau RAUZAN SEGLA 2eme grand cru classe		Ξ/6	2014	100,50
AWFR-MAR-142	Chateau PALMER 3eme grand cru classe		Ξ/6	2014*	330,00
AWFR-MAR-126	Chateau PALMER 3eme grand cru classe		Ξ/6	2012*	372,00
AWFR-MAR-210	PAVILLON ROUGE du Chateau Margaux		Ξ/6	2015*	352,50
AWFR-MAR-055	PAVILLON ROUGE du Chateau Margaux		Ξ/6	2010*	310,00
AWFR-MAR-209	Chateau MARGAUX 1er grand cru classe		Ξ/6	2017*	628,00
AWFR-MAR-208	Chateau MARGAUX 1er grand cru classe		Ξ/6	2016*	856,50
AWFR-MAR-191	Chateau MARGAUX 1er grand cru classe		Ξ/6	2014*	635,00
AWFR-MAR-151	Chateau MARGAUX 1er grand cru classe		Ξ/6	2012*	650,00

PESSAC-LEOGNAN

Το Pessac-Leognan είναι το καλύτερο κομμάτι του Graves. Το Cabernet Sauvignon κυριαρχεί στις ποικιλίες αλλά τα κρασιά αυτά δείχνουν περισσότερο το χαρακτήρα του τόπου που τα γέννησε παρά το στυλ του σταφυλιού. Βρεγμένο χρώμα, άρωμα γης μετά την βροχή, ζεστό κεραμικό και πυκνό φρούτο. Φίνες, πλατιές ταννίνες, πολυπλοκότητα και όγκος. Κρασιά που αγγίζουν τόσο το συναίσθημα όσο και το ένστικτο.



AWFR-PSL-135	Chateau LARRIVET HAUT BRION	ΕΞΑΝΤΛΗΘΗΚΕ	Ξ/12	2017	44,75
AWFR-PSL-114	Chateau CARBONNIEUX grand cru classe		Ξ/6	2018	48,00
AWFR-PSL-125	Chateau CARBONNIEUX grand cru classe		Ξ/6	2017	49,00
AWFR-PSL-093	Chateau CARBONNIEUX grand cru classe		Ξ/6	2016	48,00
AWFR-PSL-103	Chateau LATOUR MARTILLAC Pessac-Leognan grand cru classe		Ξ/6	2015	50,25
AWFR-PSL-113	Chateau de FIEUZAL grand cru classe		Ξ/6	2018	55,50
AWFR-PSL-120	Chateau de FIEUZAL grand cru classe		Ξ/6	2015	57,50
AWFR-PSL-126	Chateau MALARTIC LAGRAVIERE grand cru classe		Ξ/12	2017	60,00
AWFR-PSL-104	Chateau MALARTIC LAGRAVIERE grand cru classe		Ξ/12	2015	73,50
AWFR-PSL-106	Chateau SMITH HAUT-LAFITE grand cru classe		Ξ/6	2017	122,50
AWFR-PSL-072	Chateau SMITH HAUT-LAFITE grand cru classe		Ξ/6	2014	107,75
AWFR-PSL-124	Domaine de CHEVALIER grand cru classe		Ξ/6	2016	96,50
AWFR-PSL-110	Chateau PAPE CLEMENT grand cru classe		Ξ/6	2014	113,50
AWFR-PSL-107	Chateau LA MISSION HAUT-BRION grand cru classe		Ξ/3	2017*	435,00
AWFR-PSL-092	Chateau LA MISSION HAUT-BRION grand cru classe		Ξ/Κ1	2016*	610,00
AWFR-PSL-112	Chateau LA MISSION HAUT-BRION grand cru classe		Ξ/6	2014*	307,50
AWFR-PSL-099	Chateau LA MISSION HAUT-BRION grand cru classe		Ξ/6	2012*	329,25
AWFR-PSL-118	Chateau HAUT-BRION 1er grand cru classe		Ξ/3	2018*	740,00
AWFR-PSL-108	Chateau HAUT-BRION 1er grand cru classe		Ξ/3	2017*	628,00
AWFR-PSL-071	Chateau HAUT-BRION 1er grand cru classe		Ξ/6	2014*	560,00

MEDOC

AWFR-MOU-022	Chateau MAUCAILLOU Moulis-en-Medoc cru bourgeois	ΕΞΑΝΤΛΗΘΗΚΕ	Ξ/6	2018	30,50
AWFR-MOU-016	Chateau CHASSE-SPLEEN Moulis-en-Medoc cru bourgeois exceptionnel		Ξ/6	2014	43,00
AWFR-HTM-029	Chateau CANTEMERLE Haut-Medoc 5eme grand cru classe		Ξ/6	2015	40,25
AWFR-HTM-040	Chateau SOCIANDO MALLET Haut-Medoc cru bourgeois exceptionnel		Ξ/6	2015	45,75
AWFR-HTM-044	Chateau SOCIANDO MALLET Haut-Medoc cru bourgeois exceptionnel		Ξ/6	2015	46,50
AWFR-HTM-033	Chateau LA LAGUNE Haut-Medoc 3eme grand cru classe		Ξ/6	2015	59,25

POMEROL

Η κόλαση των εμπόρων, ο παράδεισος των οινοφίλων. Σίγουρα, το Pomerol είναι η μοναδική δημοκρατία, αν όχι αναρχία, στο Bordeaux! Δεν υπάρχουν κατατάξεις, ούτε κεκτημένα δικαιώματα. Το κάθε κρασί κερδίζει την αξία του με βάση την ποιότητα που έχει παρουσιάσει τις τελευταίες δεκαετίες. Μια παράδοση υπάρχει εδώ : Η δημιουργία των καλύτερων, πολυπλοκότερων Merlot του κόσμου!



Κωδικός	Περιγραφή	Φ/Κιβ	Χρονιά	€
AWFR-POM-356	Chateau L'EVANGILE	≡/6	2017	325,50
AWFR-POM-383	VIEUX Chateau CERTAN	≡/6	2018	379,50

Για περισσότερα Chateaux από το Pomerol δείτε την γκάμα των οικογενειών Moueix στην σελίδα 2 και Janoueix στην σελίδα 5

SAINT-EMILION

Αν υπάρχει μια περιοχή στο Bordeaux που είναι δύσκολη να καταλάβεις, αυτή είναι το St. Emilion. Εδάφη που αλλάζουν κάθε λίγα μέτρα. Η τοπογραφία διαφέρει σημαντικά από αμπελώνα σε αμπελώνα. Τα κρασιά του St. Emilion προσφέρουν πληθώρα χαρακτήρων αλλά και πάρα πολύ καλές τιμές- αν συγκριθούν με το Pomerol! Εδώ υπάρχει και το Cheval Blanc, ίσως το κορυφαίο Bordeaux.



AWFR-SEM-196	Chateau PAVIE 1er grand cru classe B	≡/3	2016*	532,00
AWFR-SEM-225	Chateau PAVIE 1er grand cru classe B	≡/6	2014*	371,00
AWFR-SEM-197	Chateau CANON LA GAFFELIERE grand cru classe	≡/6	2016	121,50
AWFR-SEM-148	Chateau CANON 1er grand cru classe B	≡/12	2012	127,50
AWFR-SEM-105	Chateau CANON 1er grand cru classe B	≡/6	2007	75,00
AWFR-SEM-230	Chateau ANGELUS 1er grand cru classe B	≡/6	2018*	457,00
AWFR-SEM-181	Chateau ANGELUS 1er grand cru classe B	≡/6	2015*	475,00
AWFR-SEM-255	Chateau TROP LONG-MONDOT 1er grand cru classe B	≡/12	2014	118,50
AWFR-SEM-191	Chateau LA DOMINIQUE Grand cru classe	≡/12	2016	44,75
AWFR-SEM-237	Chateau LA GAFFELIERE 1er grand cru classe	≡/6	2016	86,25
AWFR-SEM-283	Chateau BEAUSEJOUR-BECOT 1er grand cru classe B	≡/6	2017	75,00
AWFR-SEM-227	Chateau BEAUSEJOUR-BECOT 1er grand cru classe B	≡/12	2014	70,00
AWFR-SEM-151	Chateau BEAUSEJOUR-BECOT 1er grand cru classe B	≡/6	2012	82,50
AWFR-SEM-234	Chateau FIGEAC 1er grand cru classe B	≡/6	2018	315,75
AWFR-SEM-212	Chateau FIGEAC 1er grand cru classe B	≡/6	2017	217,50
AWFR-SEM-210	Chateau FIGEAC 1er grand cru classe B	≡/6	2014	178,00
AWFR-SEM-208	Chateau AUSONE 1er grand cru classe A	≡/6	2012*	757,50
AWFR-SEM-213	Chateau CHEVAL-BLANC 1er grand cru classe A	≡/3	2017*	780,00
AWFR-SEM-172	Chateau CHEVAL-BLANC 1er grand cru classe A	≡/6	2014*	649,50
AWFR-SEM-145	Chateau CHEVAL-BLANC 1er grand cru classe A	≡/6	2012*	658,50

BORDEAUX ΛΕΥΚΑ

BORDEAUX Blanc

Ο συγγραφέας και δημοσιογράφος Oz Clarke θεωρεί τα λευκά Bordeaux ότι πιο συναρπαστικό συμβαίνει αυτή τη στιγμή στο παγκόσμιο οινικό στερέωμα. Με βασικό άξονα το πανεπιστήμιο του Bordeaux που παρέχει έρευνα και τεχνολογία αιχμής, οι παραγωγοί της περιοχής έχουν όλα τα εφόδια για να φτιάξουν τα καλύτερα Sauvignon Blanc/Semillon του πλανήτη. Ξηρά, γεμάτα φρεσκάδα χωρίς να χάνεται η δύναμη και το αρωματικό βάθος.

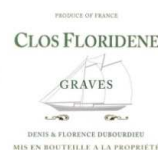

AWFB-GRA-016	CLOS FLORIDENE	≡/6	2019	23,50
AWFB-GRA-015	CLOS FLORIDENE	≡/6	2018	25,00
AWFB-BOR-050	BLANC DE LYNCH BAGES	≡/6	2019	54,50
AWFB-BOR-039	BLANC DE LYNCH BAGES	≡/6	2018	54,00
AWFB-PSL-082	Chateau MALARTIC LAGRAVIERE Pessac-Leognan grand cru classe	≡/6	2018	71,00
AWFB-PSL-081	Chateau CARBONNIEUX Pessac-Leognan grand cru classe	≡/6	2018	40,50
AWFB-PSL-080	Chateau de FIEUZAL Pessac-Leognan grand cru classe	≡/6	2018	70,75
AWFB-PSL-069	Chateau de FIEUZAL Pessac-Leognan grand cru classe	≡/6	2016	70,25
AWFB-PSL-076	Chateau SMITH HAUT-LAFITE Pessac-Leognan grand cru classe	≡/6	2017	149,50
AWFB-PSL-070	Chateau SMITH HAUT-LAFITE Pessac-Leognan grand cru classe	≡/6	2016	132,00
AWFB-BOR-040	Chateau COS D'ESTOURNEL	≡/6	2018	168,00
AWFB-BOR-085	Chateau COS D'ESTOURNEL	≡/6	2017	153,00
AWFB-PSL-079	Domaine de CHEVALIER Pessac-Leognan grand cru classe	≡/6	2016	126,75
AWFB-PSL-086	Chateau PAPE CLEMENT Pessac-Leognan grand cru classe	≡/6	2018	179,00
AWFB-PSL-065	Chateau PAPE CLEMENT Pessac-Leognan grand cru classe	≡/6	2013	160,00
AWFB-BOR-031	PAVILLON BLANC du Chateau Margaux	≡/6	2015*	352,50
AWFB-BOR-038	PAVILLON BLANC du Chateau Margaux	≡/6	2014*	352,50
AWFB-BOR-088	" Y " Chateau d'YQUEM	≡Κ/1	2019*	164,00
AWFB-BOR-041	" Y " Chateau d'YQUEM	≡Κ/1	2018*	195,00
AWFB-PSL-078	Chateau LA MISSION HAUT BRION Pessac-Leognan grand cru classe	≡/6	2015*	865,00

BORDEAUX SAUTERNES

SAUTERNES et BARSAC

Αν κάποιος βρεθεί σε Chateau του Sauternes στη διάρκεια του τρύγου δύσκολα θα αποφασίσει να δοκιμάσει τέτοιο κρασί κάποτε στη ζωή του! Αρχικά, γίνεται συλλογή σταφυλιών που έχουν υψηλά επίπεδα Ευγενούς Σήψης- δηλαδή μουχλιασμένες ρόγες μαζεύονται μία-μία με πολύ κόπο. Ο τρύγος, που συχνά θυμίζει σενάριο Χίτσκοκ, διαρκεί εβδομάδες. Κάθε φορτίο πιέζεται ξεχωριστά και δίνει ελάχιστο μούστο (στο d'Yquem το κάθε φυτό δίνει ένα ποτήρι κρασιού)!

Ο μούστος είναι ένα παχύρρευστο, σκουρόχρωμο υγρό. Λίγοι όμως μήνες παραμονή στο βαρέλι και το ασχημόπαπο μεταμορφώνεται σ' ένα γλυκό, πυκνό, χρυσαφένιο νέκταρ με αρώματα πέρα από κάθε φαντασία. Η μαγεία του κρασιού σε όλο της το μεγαλείο.



Κωδικός	Περιγραφή	Φ/Κιβ	Χρονιά	€
AWFB-SAU-139	Chateau de MALLE 2eme grand cru classe	Ξ/6	2016	44,75
AWFB-SAU-123	Chateau de MALLE 2eme grand cru classe	Ξ/12	2015	45,25
AWFB-SAU-200	Chateau de MALLE 2eme grand cru classe (375ml)	Ξ/12	2016	25,00
AWFB-SAU-154	Chateau de FARGUES	Ξ/12	2005	104,50
AWFB-SAU-157	Chateau PETIT VEDRINES	Χ/12	2015	22,00
AWFB-SAU-174	Chateau PETIT VEDRINES (375 ml)	Χ/12	2016	12,00
AWFB-SAU-198	Chateau DOISY DAENE 2eme grand cru classe	Ξ/12	2017	49,50
AWFB-SAU-171	Chateau DOISY VEDRINES 2eme grand cru classe	Ξ/6	2018	42,50
AWFB-SAU-122	Chateau DOISY VEDRINES 2eme grand cru classe	Ξ/6	2015	44,50
AWFB-SAU-170	Chateau DOISY VEDRINES 2eme grand cru classe (375 ml)	Ξ/12	2018	23,00
AWFB-SAU-159	Chateau DOISY VEDRINES 2eme grand cru classe (375 ml)	Ξ/12	2017	25,75
AWFB-SAU-167	Chateau DOISY VEDRINES 2eme grand cru classe (375 ml)	Ξ/12	2015	23,50
AWFB-SAU-168	Chateau COUTET 1er grand cru classe	Ξ/6	2018	57,50
AWFB-SAU-160	Chateau COUTET 1er grand cru classe	Ξ/6	2017	52,00
AWFB-SAU-081	Chateau COUTET 1er grand cru classe	Ξ/12	2009	88,00
AWFB-SAU-156	Chateau COUTET 1er grand cru classe	Ξ/12	2007	62,00
AWFB-SAU-197	Chateau GUIRAUD 1er grand cru classe	Ξ/6	2017	57,75
AWFB-SAU-099	Chateau GUIRAUD 1er grand cru classe	Ξ/6	2013	57,25
AWFB-SAU-193	Chateau GUIRAUD 1er grand cru classe (375 ml)	Ξ/12	2010	37,50
AWFB-SAU-155	Chateau RIEUSSEC 1er grand cru classe	Ξ/6	2015	77,00
AWFB-SAU-169	Chateau SUDUIRAUT 1er grand cru classe	Ξ/6	2018	73,00
AWFB-SAU-138	Chateau SUDUIRAUT 1er grand cru classe	Ξ/6	2016	83,50
AWFB-SAU-162	Chateau SUDUIRAUT 1er grand cru classe	Ξ/12	2016	82,50
AWFB-SAU-063	Chateau CLIMENS 1er grand cru classe	Ξ/6	2007	151,50
AWFB-SAU-062	Chateau CLIMENS 1er grand cru classe	Ξ/6	2006	98,00
AWFB-SAU-085	Chateau d'YQUEM 1er grand cru classe superieur	Ξ/3	2009*	974,00
AWFB-SAU-143	Chateau d'YQUEM 1er grand cru classe superieur	Ξ/12	2007*	452,00
AWFB-SAU-199	Chateau d'YQUEM 1er grand cru classe superieur	Ξ/12	2005*	435,00
AWFB-SAU-129	Chateau d'YQUEM 1er grand cru classe superieur (375 ml)	Ξ/6	2014*	226,50
AWFB-SAU-186	Chateau d'YQUEM 1er grand cru classe superieur (375 ml)	Ξ/12	2013*	226,50
AWFB-SAU-041	L' EXTRAVAGANT du Chateau DOISY DAENE (375 ml)	ΞΚ/1	2016	243,00

BOURGOGNE

DOMAINE WILLIAM FEVRE Chablis

Ο William Fevre αποτελεί μοναδική φιγούρα στο Chablis. Παράγει κρασί από κάθε Premier και Grand Cru της περιοχής. Έχει αγωνιστεί όσο λίγοι για το γενικό καλό των παραγωγών. Έχει παλέψει κατά αυτών που πρεσβεύουν την αλόγιστη επέκταση των ορίων του Chablis. Από την άλλη, μεγάλο μέρος των γειτόνων του φέρεται εναντίον του γιατί πιστεύουν πως το πραγματικό Chablis δεν πρέπει να παλαιώνεται σε βαρέλια αλλά σε δεξαμενές. Ο Fevre απαντά: "Το βαρέλι μου δίνει πάχος, αρώματα και βάθος". Ακόμα και το απλό Champs-Royaux τον δικαιώνει. Κρυστάλλινη καθαρότητα, πυκνή δομή, μεγάλη δυνατότητα παλαίωσης.



Κωδικός	Περιγραφή	Φ/Κιβ	Χρονιά	€
AWFB-DWF-100	CHABLIS Champs-Royaux	X/6	2018	19,50
AWFB-DWF-104	CHABLIS Premier Cru Vaillons	X/6	2018	36,00
AWFB-DWF-095	CHABLIS Premier Cru Montmains	X/6	2017	34,00
AWFB-DWF-102	CHABLIS Premier Cru Les Lys	X/6	2018	36,50
AWFB-DWF-105	CHABLIS Grand Cru Bougros	Ξ/6	2018	59,00
AWFB-DWF-097	CHABLIS Grand Cru Bougros	Ξ/6	2017	58,00
AWFB-DWF-107	CHABLIS Grand Cru Preuses	Ξ/6	2018	73,50
AWFB-DWF-108	CHABLIS Grand Cru Vaudesir	Ξ/6	2018	73,50
AWFB-DWF-106	CHABLIS Grand Cru Les Clos	Ξ/6	2018	91,50

DOMAINE JEAN CHARTRON Puligny-Montrachet

Οι Chartron et Trebuchet αποτελούσαν εδώ και δεκαετίες μια εξαιρετη πηγή εκπληκτικών λευκών Βουργουνδιών. Τίποτα δεν είναι όμως αιώνιο - ο κύριος Trebuchet αποφάσισε να φύγει από την εταιρεία, κάτι το οποίο έβαλε την οικογένεια Chartron σε σημαντικούς οικονομικούς προβληματισμούς... Έτσι, ο υιός Chartron πούλησε την negoce πλευρά της δουλειάς του και την ονομασία Chartron et Trebuchet σε μια μεγάλη εταιρεία της περιοχής και κράτησε μόνο τα δικά του αμπελοτόπια, δηλαδή το Domaine Jean Chartron. Η απόφαση ήταν δύσκολη αλλά είμαστε πραγματικά χαρούμενοι. Ο Jean θα παράγει μόνο 40 με 50 χιλιάδες φιάλες κάθε χρόνο αλλά θα μας δίνει μόνο τον ανθό των δικών του αμπελιών - ώριμο αλλά αυστηρό φρούτο, κομψότητα και αμεσότητα με την οποία εκφράζεται η προσωπικότητα της κάθε περιοχής.

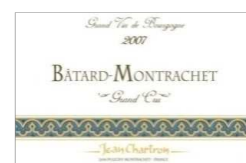

AWFB-DJC-117	BOURGOGNE Chardonnay Vieilles Vignes		X/6	2018	15,50
AWFB-DJC-116	MEURSAULT		X/6	2018	52,00
AWFB-DJC-114	PULIGNY-MONTRACHET		X/6	2018	55,00
AWFB-DJC-115	CHASSAGNE MONTRACHET		X/6	2018	54,00
AWFB-DJC-107	PULIGNY-MONTRACHET Premier Cru Vieilles Vignes		X/6	2017	66,50
AWFB-DJC-123	PULIGNY-MONTRACHET Premier Cru Les Folatieres	ANAMENETAI	X/6	2019*	85,00
AWFB-DJC-111	PULIGNY-MONTRACHET Premier Cru Clos de La Pucelle (mon.)		X/6	2018	83,00
AWFB-DJC-100	PULIGNY-MONTRACHET Premier Cru Clos du Cailleret (mon.)		X/6	2017	76,50
AWFB-DJC-110	CORTON CHARLEMAGNE Grand Cru		X/6	2018*	157,00
AWFB-DJC-109	BATARD-MONTRACHET Grand Cru		X/6	2018*	305,00
AWFB-DJC-108	CHEVALIER-MONTRACHET Grand Cru Clos des Chevaliers (mon.)		X/6	2018*	390,00
AWFR-DJC-012	BOURGOGNE Pinot Noir Vieilles Vignes		X/6	2018	15,00

PIERRE-YVES COLIN-MOREY Chassagne-Montrachet

Η ιστορία αυτού του οινοποιείου είναι μια υπέροχη μικρογραφία του τι χαμός γίνεται στην Βουργουνδία με τα κληρονομικά αλλά και το πόσο μεγάλα είναι τα κρασιά που μας δίνει αυτός ο τόπος. Ο Pierre-Yves είναι ο γιός του πασίγνωστου οινοπαραγωγού Marc Colin και μάλιστα ήταν και ο αρχιαιολόγος του πατρικού κτήματος από το 1994. Κάπου στην πορεία γνώρισε και παντρεύτηκε την Catherine Morey, και αυτή γόνος γνωστής οικογενείας του Chassagne. Το πρώτο βήμα έγινε το 2001, που άρχισαν μια μικρή εταιρία negociant. Τα πράγματα πήγαν τόσο καλά, που το 2005 ο Pierre-Yves παράτησε το οικογενειακό κτήμα, πήρε τα αμπελία που του αναλογούσαν και άρχισε να μεγαλουργεί κάτω από το όνομα Pierre-Yves Colin-Morey. Μέσα σε λιγότερο από πέντε χρόνια κατάφερε να συγκαταλέγεται ανάμεσα στους δέκα κορυφαίους παραγωγούς λευκής Βουργουνδίας. Το καλό είναι πως οι τιμές, για την ποιότητα που μας χαρίζουν αυτά τα κρασιά πλησιάζει την κατηγορία «δεν πουλάει, χαρίζει». Μην χάσετε τα St. Aubin τους – βάζουν κάτω τα περισσότερα Puligny 1er Cru, στο ένα τρίτο της τιμής!



AWFB-PYC-010	SAINT-AUBIN Village	ANAMENETAI	X/6	2019	34,50
AWFB-PYC-013	SAINT-AUBIN 1er Cru Hommage a Marguerite Blanc	ANAMENETAI	X/6	2019	46,00
AWFB-PYC-011	SAINT-AUBIN 1er Cru Champlots	ANAMENETAI	X/6	2019	47,50
AWFB-PYC-012	SAINT-AUBIN 1er Cru La Chateniere	ANAMENETAI	X/6	2019	53,00
AWFB-PYC-014	CHASSAGNE MONTRACHET Vieilles Vignes	ANAMENETAI	X/6	2019	52,00
AWFB-PYC-015	CHASSAGNE MONTRACHET 1er Cru Chenevottes	ANAMENETAI	X/6	2019	86,00
AWFB-PYC-016	MEURSAULT Village	ANAMENETAI	X/6	2019	61,00
AWFB-PYC-017	CORTON CHARLEMAGNE Grand Cru	ANAMENETAI	X/6	2019	169,00
AWFR-PYC-002	SANTENAY 1er Cru Gravieres Rouge	ANAMENETAI	X/6	2019	42,50

DOMAINE ROULOT Meursault (Βιολογική καλλιέργεια)

Το Domaine Guy Roulot είναι ίσως το πρόσφατο κτήμα που έχει προστεθεί στον κατάλογο των «μύθων της Βουργουνδίας», δίνοντάς μας μερικές από τις πιο σπάνιες και πιο συναρπαστικές λευκές Βουργουνδίες. Από την άλλη, ο Jean Marc Roulot, ο γιος του Guy, είναι μύθος από μόνος του. Στα νιάτα του ήθελε να γίνει ηθοποιός του θεάτρου, το κατάφερε και με απόλυτη επιτυχία. Στην συνέχεια αποφάσισε να αναλάβει το κτήμα της οικογένειας, το απογείωσε στην στρατόσφαιρα κυριολεκτικά. Και τώρα το καλύτερο: αγάπησε την απόσταση, κατανόησε το τι εστί βερίκοκο και έγινε ο δημιουργός ίσως των καλύτερων eau de vie και λικέρ βερίκοκου στον πλανήτη! Τα καλά νέα είναι ότι ο Αίολος φέρνει το Domaine Roulot στην Ελλάδα. Τα ακόμα καλύτερα νέα είναι πως οι τιμές μας είναι από τις καλύτερες του πλανήτη. Τα κακά νέα είναι πως οι λιγοστές φιάλες εξαφανίζονται με το που έρθουν στις αποθήκες μας – παρακαλούμε επικοινωνήστε μαζί μας αν θέλετε να σας έχουμε στο νου μας.

Meursault
Domaine Roulot
Bourgogne

Bourgogne
Meursault

Κωδικός	Περιγραφή		Φ/Κιβ	Χρονιά	€
AWFB-DRT-002	BOURGOGNE BLANC	ΕΞΑΝΤΛΗΘΗΚΕ	X/6	2018*	37,25
AWFB-DRT-001	MEURSAULT	ΕΞΑΝΤΛΗΘΗΚΕ	X/6	2018*	88,00
AWFB-DRT-003	MEURSAULT Meix - Chavaux	ΕΞΑΝΤΛΗΘΗΚΕ	X/6	2018*	95,00
AWFB-DRT-004	MEURSAULT Premier cru Clos des Boucheres Monopole	ΕΞΑΝΤΛΗΘΗΚΕ	X/6	2018*	220,00

		Χρονιά	Φ/Κιβ	€	Ε.Φ.Κ.
BAFL-ROU-001	ROULOT Liqueur d' Abricot 500ml	N.V.	X/6	44,00	3,20
BAFB-ROU-001	ROULOT Eau de Vie d' Abricot 500m	N.V.	X/6	115,00	5,75

DOMAINES DES COMTES LAFON Meursault (Βιοδυναμική καλλιέργεια)

Υπάρχουν πολύ λίγοι παραγωγοί ξηρών λευκών κρασιών στον πλανήτη που θα μπορούσαν να ισχυριστούν πως κάνουν το ίδιο καλά κρασιά με τον Κόμη Lafon ή και καλύτερα. Αν τώρα περιορίσουμε το θέμα στα Chardonnay του πλανήτη ή στις λευκές Βουργουνδίες, τότε οι παραγωγοί που είναι στην ίδια κλάση μετρούνται στα δάχτυλα του ενός αρτιμελούς χεριού, ενώ δεν υπάρχει μάλλον κανένας που τοποθετείτε σε ποιότητα, και όχι μόνο σε τιμές, πάνω από τον Lafon. Δυστυχώς, η παρούσα ενότητα του τιμοκαταλόγου της Αίολος έχει ενημερωτικό χαρακτήρα (να ξέρετε δηλαδή ότι φέρνουμε Lafon στην Ελλάδα) και όχι προωθητικό (να σας δείχνουμε τι έχουμε για να αγοράζετε). Απολογούμαστε για την όποια ταλαιπωρία εκ των προτέρων.



AWFB-DCL-001	MEURSAULT	ΕΞΑΝΤΛΗΘΗΚΕ	X/12	2018*	74,50
AWFB-DCL-004	MEURSAULT Clos de Barre	ΕΞΑΝΤΛΗΘΗΚΕ	X/12	2018*	91,25
AWFB-DCL-002	MEURSAULT Premier Cru Porusot	ΕΞΑΝΤΛΗΘΗΚΕ	X/12	2018*	160,00
AWFB-DCL-003	MEURSAULT Premier Cru Charmes	ΕΞΑΝΤΛΗΘΗΚΕ	X/12	2018*	160,00
AWFR-DCL-001	VOLNAY	ΕΞΑΝΤΛΗΘΗΚΕ	X/12	2018*	72,25
AWFR-DCL-002	VOLNAY SANTENOTS Premier Cru Du Milieu	ΕΞΑΝΤΛΗΘΗΚΕ	X/12	2018*	122,00

LES HERITIERS DU COMTE LAFON Milly Lamartine (Βιοδυναμική καλλιέργεια)

Ο Dominique Lafon, όταν αγόρασε ένα κτήμα στην περιοχή του Mâcon το 1999, είχε καταλάβει δύο σημαντικά πράγματα πολύ πριν τα καταλάβουν οι γύρω του. Ο ιδιοκτήτης και ιθύνων νους του μύθου που ακούει στο όνομα Comte Lafon στο Meursault είχε δει πως οι τιμές των λευκών κρασιών της Côte de Beaune θα ξέφευγαν στην στρατόσφαιρα και αυτό θα δημιουργούσε ένα κενό στην αγορά, ένα εύκολο θύμα στα Καλιφορνέζικα και Αυστραλιανά Chardonnay που παραμόνευαν. Ταυτόχρονα, ο Lafon είχε πιστέψει πως τα κρασιά του Mâcon δεν είναι τα φτωχά ξαδέλφια από τον Νότο, αλλά κρασιά παγκόσμιας κλάσης. Η κίνηση αποδεικνύεται πως ήταν μαγευτική. Τα κρασιά των "απόγονων του Κόμη Lafon" δείχνουν πως το Mâcon μπορεί να δώσει μεγάλα κρασιά.



AWFB-HCL-003	MACON Milly Lamartine		X/12	2018	17,50
AWFB-HCL-004	VIRE-CLESSE		X/12	2018	25,00
AWFB-HCL-002	VIRE-CLESSE		X/12	2016	25,00

DOMAINE FRANCOIS MIKULSKI Meursault

Το Domaine Mikulski είναι μια από τις πιο απολαυστικές (με πολλούς τρόπους) απόδειξη πως ο έρωτας κινεί τα πάντα σε αυτόν τον κόσμο, μέσα από την ιστορία του απόλυτου σάγαμπρου Mieczyslaw Mikulski. Ο Πολωνός Mieczyslaw, εραστής της ελευθερίας, φεύγει από την χώρα του το 1939, πηγαίνει στην Αγγλία και κατατάσσεται στον στρατό, με πόθο να πολεμήσει τους Γερμανούς. Κάπου κατά την διάρκεια του πολέμου ερωτεύεται μια Βουργουνδέζα με καλό προικιό, ζουν Βρυξέλλες, ακούν το κάλεσμα της φύσης, μετακομίζουν στην Βουργουνδία, ο Mieczyslaw ερωτεύεται το κρασί της περιοχής και τα υπόλοιπα είναι ιστορία. Αυτή τη στιγμή, ο καρπός ενός εκ των παραπάνω ερώτων, ο υιός Francois Mikulski, δημιουργεί συγκινητικά λευκά κρασιά που πρέπει να τα δοκιμάστε (αν τα προλάβετε). Τρύγος στην σωστή, ποτέ την υπερβολική, ωριμότητα, καμία προσθήκη ζυμών ή ενζύμων, ελάχιστο νέο βαρέλι και απόλυτη έμφαση στην καθαρότητα και την κομψότητα.



Bourgogne

Κωδικός	Περιγραφή	Φ/Κιβ	Χρονιά	€
AWFB-DMF-007	BOURGOGNE COTE D' OR Chardonnay	X/6	2019*	23,00
AWFB-DMF-008	MEURSAULT ΕΞΑΝΤΛΗΘΗΚΕ	X/6	2019*	59,00
AWFB-DMF-012	MEURSAULT Les Tillets	X/6	2019*	68,50
AWFB-DMF-006	MEURSAULT Les Tillets	X/6	2018*	66,00
AWFB-DMF-009	MEURSAULT Premier Cru Les Charmes	X/12	2019*	107,00
AWFB-DMF-003	MEURSAULT Premier Cru Les Charmes	X/12	2018*	98,00
AWFB-DMF-011	MEURSAULT Premier Cru Le Goutte d' Or	X/6	2019*	107,00
AWFB-DMF-004	MEURSAULT Premier Cru Le Goutte d' Or	X/6	2018*	98,00
AWFB-DMF-010	MEURSAULT Premier Cru Les Charmes vigne de 1913	X/6	2019*	200,00
AWFR-DMF-003	BOURGOGNE COTE D' OR Pinot Noir	X/6	2019*	23,00
AWFR-DMF-004	VOLNAY SANTENOTS Premier Cru Du Milieu	X/12	2019*	85,00
AWFR-DMF-002	VOLNAY SANTENOTS Premier Cru Du Milieu	X/12	2018*	83,00

CHATEAU FUISSE Pouilly-Fuisse

Το Pouilly Fuissé είναι η πιο εκλεπτυσμένη ονομασία προέλευσης στην ευρύτερη περιοχή του Macon, στη νότια Βουργουνδία. Αρκετοί είναι αυτοί που ισχυρίζονται πως, σε μια φιάλη Pouilly Fuissé, μπορείς να βρεις την ποιότητα ενός λευκού κρασιού της Cote d' Or αλλά σε πολύ πιο λογική τιμή. Μάλλον αυτοί οι οινόφιλοι έχουν στο μυαλό τους τα κρασιά του Chateau Fuisse. Η οικογένεια Vincent, από το 1604(!!!), δουλεύει πάνω στα ίδια χώματα και δημιουργεί κρασιά που πρέπει απλά να τα δοκιμάσετε. Από το «εισαγωγικό» Vincent Pouilly, που θυμίζει Meursault, μέχρι το απίθανο Clos, που χτυπά την πόρτα σε πολλά 1er



του Puligny, τα κρασιά είναι μια σπουδή πάνω στο πως η αμπελοργία και η οινοποίηση μπορούν να διακρίνονται από ευαισθησία. Δοκιμάστε τα κρασιά του Chateau de Fuissé και θυμηθείτε γιατί τόσοι και τόσοι παραγωγοί κρασιού ανά τον κόσμο άρχισαν να φυτεύουν Chardonnay.

AWFB-CDF-030	POUILLY FUISSE Vincent Marie Antoinette	X/6	2019	23,00
AWFB-CDF-029	POUILLY FUISSE Chateau Fuisse Tete de Cuvee	X/6	2018	26,00
AWFB-CDF-031	POUILLY FUISSE Chateau Fuisse Tete de Cuvee (Magnum 1,5 LT)	X/3	2018	57,50
AWFB-CDF-027	POUILLY FUISSE Chateau Fuisse Le Clos Monopole ΕΞΑΝΤΛΗΘΗΚΕ	X/6	2018	53,00

DOMAINE MEO-CAMUZET Vosne-Romanee

17 Απριλίου 1969. Ο στρατηγός de Gaulle αφήνει την ενεργό πολιτική. "Αυτό δεν πρέπει να μας καταβάλει" λέει σε φίλο του. "Φέρτε μου ένα από τα κρασιά του Meo". Η φιάλη ήταν το Clos de Vougeot του 1964... Αξίζει να σημειωθεί ότι ο Στρατηγός προτίμησε ένα κρασί που δεν είχε γιορτάσει ακόμη τα πέμπτα του γενέθλια! Τα κρασιά του Meo-Camuzet είναι τόσο γοητευτικά στα νιάτα τους που δύσκολα μπορείς να τα κρατήσεις για πολύ. Ο Jean Meo έχει στο κελάρι του μερικά από τα πιο συγκλονιστικά Richebourg, Echezeaux, Clos de Vougeot ενώ δεν υπάρχει θέση για μετριότητες. Παραγωγός- γνώμονας για όλη την Βουργουνδία.



Κωδικός	Περιγραφή		Φ/Κιβ	Χρονιά	€
AWFB-DMC-016	CORTON CHARLEMAGNE Grand Cru		X/6	2018*	160,00
AWFR-DMC-190	BOURGOGNE COTE D'OR Rouge Cuvee Hemisphere Nord	ΕΞΑΝΤΛΗΘΗΚΕ	X/12	2018*	26,00
AWFR-DMC-189	BOURGOGNE COTE D'OR Rouge Cuvee Hemisphere Sud		X/12	2018*	26,00
AWFR-DMC-191	BOURGOGNE COTE D'OR Rouge Cuvee Etienne Camuzet	ΕΞΑΝΤΛΗΘΗΚΕ	X/12	2018*	29,50
AWFR-DMC-186	FIXIN	ΕΞΑΝΤΛΗΘΗΚΕ	X/12	2018*	37,00
AWFR-DMC-183	NUITS-SAINT-GEORGES		X/6	2018*	60,00
AWFR-DMC-176	NUITS-SAINT-GEORGES Premier Cru Aux Argillas		X/6	2017*	109,50
AWFR-DMC-187	NUITS-SAINT-GEORGES Premier Cru Les Pierrieres		X/6	2018*	121,00
AWFR-DMC-172	NUITS-SAINT-GEORGES Premier Cru Les Pierrieres		X/6	2017*	118,00
AWFR-DMC-185	VOSNE-ROMANEE		X/6	2018*	70,00
AWFR-DMC-184	VOSNE-ROMANEE Premier Cru Les Chaumes	ΕΞΑΝΤΛΗΘΗΚΕ	X/6	2018*	120,00
AWFR-DMC-182	CORTON Grand Cru Les Perrieres		X/6	2018*	192,00
AWFR-DMC-166	CORTON Grand Cru Les Perrieres		X/6	2017*	183,00
AWFR-DMC-181	CLOS-DE-VOUGEOT Grand Cru	ΕΞΑΝΤΛΗΘΗΚΕ	X/6	2018*	215,00
AWFR-DMC-173	CLOS-DE-VOUGEOT Grand Cru Pres le Cellier		X/6	2017*	199,50
AWFR-DMC-175	CLOS-DE-VOUGEOT Grand Cru Maupertuis		X/6	2017*	221,50
AWFR-DMC-180	RICHEBOURG Grand Cru		ΞΚ/1	2018*	785,00
AWUR-DNJ-004	DOMAINE NICOLAS JAY PINOT NOIR Willamette Valley (Οίνος Όρεγκον)		X/6	2017	69,00

CLOS DE TART Morey St. Denis

Το Clos de Tart δεν είναι ένα κρασί της Βουργουνδίας σαν όλα τα άλλα. Το Clos de Tart είναι ταυτόχρονα ένα αμπέλι που έχει καταταχθεί ως Grand Cru, αλλά και ταυτόχρονα είναι μονοπώλιο, που ανήκει ολοκληρωτικά στο Domaine du Clos de Tart. Μιλάμε για ένα αμπέλι-κτήμα-οινοποιείο, που έχει τα ίδια σύνορα από το 1141 που ιδρύθηκε, ενώ άλλαξε μόνο τέσσερις ιδιοκτήτες στο ίδιο χρονικό διάστημα – με τελευταίο τον εξαιρετικό Francois Pinault. Μιλάμε για έναν μύθο. Αν και το Clos de Tart είναι το μεγαλύτερο μονομπλόκ Grand Cru στην περιοχή, περίπου 75 στρέμματα, είναι ένα από τα πιο σπάνια κρασιά του πλανήτη. Οι ελάχιστες φιάλες που παράγονται δεν αρκούν να καλύψουν ούτε ένα μικρό ποσοστό των οπαδών του κρασιού που αντέχουν να το αγοράσουν (μιας και υπάρχουν πολλοί περισσότεροι οπαδοί που μπορούν μόνο να ονειρεύονται μια γουλιά από αυτό...).



AWFR-CDT-016	LA FORGE DE TART Premier Cru		X/6	2018*	210,00
AWFR-CDT-013	LA FORGE DE TART Premier Cru		X/6	2017*	199,50
AWFR-CDT-014	CLOS DE TART Grand Cru Monopole		Ξ/6	2018*	578,00
AWFR-CDT-012	CLOS DE TART Grand Cru Monopole		Ξ/6	2017*	545,00

DOMAINE COMTE GEORGES DE VOGUE Chambolle-Musigny

Ίσως να μην υπάρχουν αμπέλια σε ολόκληρη τη Βουργουνδία που να έχουν μείνει κάτω από την ίδια ιδιοκτησία για τόσα πολλά χρόνια. Τα πήρε προίκα κάποιος Vogue το 1766! Σίγουρα τυχερός ο γαμπρός αλλά τυχεροί και εμείς που αυτά τα ανεκτίμητης αξίας φυτά ήταν σε καλά χέρια για τόσους αιώνες. Η γκάμα των κρασιών του domaine είναι πραγματικά γοητευτική. Το απλό Chambolle είναι απαλό, πυκνό και πολύπλοκο. (Μυστικό: εδώ συμπεριλαμβάνεται και το κρασί όλων των φυτών του Musigny που είναι 25 ετών ή νεότερα). Το 1er cru είναι γεμάτο με αρωματική ένταση και κομψότητα. Το Bonnes-Mares χαρίζει βελούδινες ταννίνες και πυκνά, πικάντικα αρώματα. Τα παλιά αμπέλια του Musigny είναι μια από τις κορυφαίες Βουργουνδίες των καιρών μας. Πολυπλοκότητα και ένταση αρωμάτων πέρα από κάθε φαντασία.



Domaine Comte
Georges de VOGUE

AWFR-VOG-075	CHAMBOLLE-MUSIGNY		Ξ/3	2017*	185,00
AWFR-VOG-074	CHAMBOLLE-MUSIGNY Premier Cru		Ξ/3	2017*	275,00
AWFR-VOG-081	CHAMBOLLE-MUSIGNY Premier Cru		Ξ/3	2018*	227,00
AWFR-VOG-086	BONNES-MARES Grand Cru	ΑΝΑΜΕΝΕΤΑΙ	Ξ/3	2019*	450,00
AWFR-VOG-076	CHAMBOLLE-MUSIGNY LES AMOURESES	ΕΞΑΝΤΛΗΘΗΚΕ	ΞΚ/2	2017*	410,00
AWFR-VOG-078	MUSIGNY Vieilles-Vignes Grand Cru		Ξ/3	2018*	550,00
AWFR-VOG-072	MUSIGNY Vieilles-Vignes Grand Cru		Ξ/3	2017*	550,00

DOMAINE SERAFIN PERE & FILS Gevrey-Chambertin (Βιολογική Καλλιέργεια)

Ο κύριος Serafin ενθουσιάζεται με το να ζει επικίνδυνα. Κάνει στα κρασιά του ακριβώς όπως του είπαν να μην κάνει...Καλλιεργεί τα αμπέλια του βιολογικά. Αφήνει τον μούστο για μια εβδομάδα στους 5 βαθμούς Κελσίου χωρίς να αφήσει την έναρξη της αλκοολικής ζύμωσης. Όταν αρχίσει η ζύμωση, η θερμοκρασία φτάνει στους 35 βαθμούς(!) και όχι στους συνηθισμένους 25 με 30. Αφήνει το κρασί σε επαφή με τα στέμφυλα για κάτι λιγότερο από ένα μήνα και στα βαρέλια για 20 μήνες. Τα μηχανήματα φιλτραρίσματος τα πούλησε κάποια στιγμή στα μέσα της δεκαετίας του '80. Ο άνθρωπος έχει υπομονή... Οπαδοί των ώριμων, εξωτικών, πλούσιων, πολύπλοκων Pinot Noir προσέλθετε.



Κωδικός	Περιγραφή		Φ/Κιβ	Χρονιά	€
AWFR-SER-083	BOURGOGNE Rouge		X/6	2017	35,75
AWFR-SER-078	BOURGOGNE Rouge		X/6	2016	35,75
AWFR-SER-067	BOURGOGNE Rouge		X/6	2014	33,50
AWFR-SER-073	BOURGOGNE Rouge		X/6	2013	34,00
AWFR-SER-072	BOURGOGNE Rouge		X/6	2012	36,00
AWFR-SER-089	GEVREY-CHAMBERTIN		X/6	2018	53,75
AWFR-SER-090	GEVREY-CHAMBERTIN Vieilles Vignes		X/6	2018	73,00
AWFR-SER-085	GEVREY-CHAMBERTIN Premier Cru Les Corbeaux		X/6	2017	93,50
AWFR-SER-086	GEVREY-CHAMBERTIN Premier Cru Le Fonteny		X/6	2017	118,00
AWFR-SER-091	CHAMBOLLE-MUSIGNY Premier Cru Les Baudes		X/6	2018	124,00
AWFR-SER-092	CHARMES-CHAMBERTIN Grand Cru	ΕΞΑΝΤΛΗΘΗΚΕ	X/6	2018*	198,75

DOMAINE D' EUGENIE Vosne-Romanee (Βιολογική και βιοδυναμική καλλιέργεια)

Ο Francois Pinault, όταν θέλει να αγοράσει κάτι σε μια οινοπαραγωγική περιοχή, πάντα θα αγοράσει κτήμα, και όχι οινοποιείο, και μάλλον θα αγοράσει το καλύτερο που υπάρχει προς πώληση – μάλιστα, θα έχει την υπομονή να περιμένει μέχρι κάτι πολύ καλό να πάει προς πώληση. Το Domaine Rene Engel ήταν ένα από κορυφαία κτήματα σε όλη την Βουργουνδία. Ο Rene Engel είναι στο πάνθεον των μύθων του Pinot Noir, μαζί με τύπους όπως ο Henry Jayer. Δυστυχώς, και ο γιος αλλά και ο εγγονός του Rene έφυγαν από κοντά μας τραγικά νωρίς και έτσι η οικογένεια αποφάσισε, το 2006, να πουλήσει τα κτήματα-διαμάντια. Ο Pinault δεν έχασε στιγμή, αν και περίμενε πάνω από δεκαετία για αυτή την κατάλληλη στιγμή, και έτσι γεννήθηκε το Domaine d' Eugenie (ντε Γιουζινί). Έξι κρασιά συγκλονιστικά, ύμνοι του Pinot Noir. Ο Rene Engel, είναι σίγουρα κάπου εκεί ψηλά, με γιο και εγγονό, και σίγουρα είναι ήρεμοι.



AWFB-DME-005	CHASSAGNE MONTRACHET Perclos	ANAMENETAI	Ξ/6	2019*	77,00
AWFB-DME-003	MERSAULT Premier Cru Les Porusots		Ξ/6	2017*	148,00
AWFB-DME-002	BATARD MONTRACHET	ΕΞΑΝΤΛΗΘΗΚΕ	Ξ/3	2017*	330,00
AWFB-DME-001	MONTRACHET Grand Cru		Ξ/3	2017*	670,00
AWFR-DME-026	VOSNE ROMANEE	ANAMENETAI	Ξ/6	2019*	74,50
AWFR-DME-028	VOSNE ROMANEE Clos d' Eugénie	ANAMENETAI	Ξ/6	2019*	102,00
AWFR-DME-018	VOSNE-ROMANEE Premier Cru Aux Brulées		Ξ/6	2018*	199,50
AWFR-DME-006	VOSNE-ROMANEE Premier Cru Aux Brulées		Ξ/6	2017*	182,00
AWFR-DME-019	ECHÉZEAUX Grand Cru		Ξ/6	2018*	352,50
AWFR-DME-021	CLOS-DE-VOUGEOT Grand Cru		Ξ/6	2018*	353,00
AWFR-DME-013	CLOS-DE-VOUGEOT Grand Cru		Ξ/6	2017*	345,00
AWFR-DME-016	CLOS-DE-VOUGEOT Grand Cru		Ξ/6	2015*	350,00
AWFR-DME-015	CLOS-DE-VOUGEOT Grand Cru		Ξ/6	2014*	350,00
AWFR-DME-014	CLOS-DE-VOUGEOT Grand Cru		Ξ/6	2013*	330,00
AWFR-DME-020	GRANDS ECHÉZEAUX Grand Cru		Ξ/6	2018*	425,00
AWFR-DME-009	GRANDS ECHÉZEAUX Grand Cru		Ξ/6	2017*	397,50

CAVE DES VIGNERONS DE BEL-AIR Beaujolais

Ένα κρασί που δεν μοιάζει με κανένα άλλο! Το Beaujolais είναι, ή τουλάχιστον οφείλει να είναι, λαμπερό και ζωντανό στο χρώμα, γεμάτο από αρώματα ζουμερού κερασιού και ώριμης μπανάνας στη μύτη, απαλό, φρέσκο και ποτέ παχύ στο στόμα. Το Beaujolais-Villages των Vignerons de Bel-Air είναι όλα τα παραπάνω! Υπάρχει όμως αρωματικός πλούτος και μια πολυδυναμικότητα που συναντά κανείς μόνο στα καλύτερα δείγματα της περιοχής. Το Beaujolais Villages Natural προέρχεται από σταφύλια βιολογικής καλλιέργειας, ζυμωμένα με άγριες (όχι πρόσθετες) ζύμες, χωρίς εξωτερική προσθήκη θειώδους, χωρίς φιλτράρισμα και κολλάρισμα. Αν δείτε στο κάτω μέρος ένα μικρό ίζημα, δείξτε κατανόηση – είναι το αντίστοιχο με την πέτσα που είχαν τα γιαούρτια που τρώγαμε κάποτε...



AWFR-CDV-029	BEAUJOLAIS VILLAGES NATURAL		X/6	2019	8,00
--------------	-----------------------------	--	-----	------	------

LA VALLEE DE LA LOIRE

GRATIEN & MEYER Saumur

Το Chenin Blanc είναι η πιο αδικημένη ποικιλία σταφυλιού στον κόσμο, αν και το Riesling δεν απέχει και πολύ... Όλοι οι ειδικοί θεωρούν το Chenin Blanc ως μια από τις πέντε καλύτερες λευκές ποικιλίες του πλανήτη μας. Το ιδιόμορφο χαρακτηριστικό της ποικιλίας είναι ότι μπορεί να παράγει πολλούς τύπους κρασιών πάντα όμως δίνοντας κορυφαία αποτελέσματα. Υπέροχα ξηρά Vouvray, μοναδικά, γλυκά Bonnezeaux, αφρώδη Saumur που μένουν αξέχαστα. Αν και στην παραγωγή γλυκών κρασιών τον πρώτο ρόλο έχει η φύση, η ποιότητα αφρώδους οίνου εξαρτάται σε μεγάλο βαθμό από τον παραγωγό. Η Gratien et Meyer έχει μια γκάμα εκπληκτικών Saumur που μπορεί να ικανοποιήσει όλα τα γούστα. Το Chenin Blanc μένει σε πρώτο ρόλο αλλά το Chardonnay και το Cabernet Franc βάζουν όμορφες πινελιές. Άσπρα αφρώδη, γεμάτα κομψότητα και ένταση ενώ οι τιμές τους κάνουν αρκετές σαμπάνιες να κοκκινίζουν από ντροπή!



AAFB-GRT-001	GRATIEN & MEYER Brut (αφρώδες)		X/6	N.V.	9,00
AAFB-GRT-002	GRATIEN & MEYER Demi-Sec (αφρώδες)		X/6	N.V.	9,00
AAFB-GRT-004	GRATIEN & MEYER CUVÉE FLAMME (αφρώδες)		X/6	N.V.	13,00
AAFP-GRT-001	GRATIEN & MEYER CUVÉE FLAMME Rose (αφρώδες)		X/6	N.V.	13,00

DOMAINE SERGE DAGUENEAU Pouilly Fume

Η οικογένεια των Dagueneau είναι η πιο σημαντική του Pouilly Fume. Υπάρχουν τουλάχιστον πέντε Dagueneau που παράγουν κρασί στην περιοχή και η ποιότητα τους κινείται από το εξαίρετο στο θεϊκό. Ο Serge ήταν ο πρώτος από το σόι που αποφάσισε να αποδείξει ότι το Pouilly Fume δεν είναι ένα κρασάκι για όστρακα αλλά αξίζει μια θέση στο πάνθεον των Sauvignon Blanc. Ο μικρός ανηψιός του Didier είναι το φοβερό παιδί της appellation. Αν και ο Didier "βεβήλωσε" το Pouilly Fume με παλαιώση σε καινούργιο βαρέλι, ο Serge είναι ο μάγος της ανοξειδωτής δεξαμενής. Το βασικό κρασί του είναι ένα έντονο, πεντακάθαρο, γεμάτο νεύρο Pouilly. Το Clos Des Chaudoux έχει παλαιώσει με τις οινολάσπες του για 18 μήνες και ο πολύπλοκος, πυκνός χαρακτήρας του υπόσχεται εξέλιξη για πέντε χρόνια τουλάχιστον.

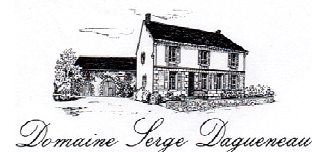

AWFB-DSD-039	POUILLY-FUME Tradition		X/6	2019	16,00
AWFB-DSD-040	POUILLY-FUME Clos Des Chaudoux	ΕΞΑΝΤΛΗΘΗΚΕ	X/6	2018	23,00

DOM. DIDIER DAGUENEAU Pouilly Fume / Jurancon (Βιοδυναμική Καλλιέργεια)

Ένας από τους καλύτερους εκφραστές μια διαφορετικής θεώρησης του κρασιού ήταν ο Didier Dagueneau. Το οινοποιείο του δεν έχει τυπώσει ποτέ, ούτε μια σελίδα, με πληροφορίες ή άλλο προωθητικό υλικό για τα κρασιά του. Δεν έπαιρνε μέρος ποτέ σε εκδηλώσεις ή σε γευσιγνωσίες. Καλλιεργούσε τα αμπέλια του με την μέθοδο της βιοδυναμικής καλλιέργειας, μιας φιλοσοφικής προσέγγισης που προκαλεί τα φυτά να ακολουθούν τους ρυθμούς του σύμπαντος και όχι τις προσταγές του καλλιεργητή. Η όψη του θύμιζε περισσότερο ναυαγό σε έρημο νησί, παρά τον κορυφαίο παραγωγό του Pouilly Fume - μιας από τις πιο αριστοκρατικές και γνωστές ονομασίες προελεύσεως στην Γαλλία και συνεπώς στον πλανήτη. Ο Didier μας άφησε το 2009, βυθίζοντας τους εραστές των κρυστάλλινων Sauvignon Blanc σε πένθος. Ευτυχώς όμως, ο κεραυνός χτύπησε δύο φορές – ο γιος του Benjamin, σύμφωνα με τα πρώτα δείγματα, μάλλον είναι λίγο καλύτερος από τον μπαμπά του, όσο και αν αυτό ακούγεται αδύνατον...

Didier DAGUENEAU
vigneron



AWFB-DDD-068	BLANC ETC		X/6	2018*	58,50
AWFB-DDD-064	BLANC FUME DE POUILLY	ΕΞΑΝΤΛΗΘΗΚΕ	X/6	2017*	53,00
AWFB-DDD-069	BLANC FUME DE POUILLY Buisson Renard		X/6	2018*	71,00
AWFB-DDD-070	BLANC FUME DE POUILLY Pur Sang	ΕΞΑΝΤΛΗΘΗΚΕ	X/6	2018*	68,50
AWFB-DDD-071	BLANC FUME DE POUILLY Silex		X/6	2018*	91,00
AWFB-DDD-057	BABYLONE Jardins de Babylone JURANCON Sec		X/6	2014*	48,75
AWFB-DDD-058	BABYLONE JURANCON (500ml)		X/6	2014*	84,00
AWFB-DDD-049	BABYLONE JURANCON (500ml)		X/6	2012*	84,00
AWFB-DDD-043	BABYLONE JURANCON (500ml)		X/6	2011*	84,00
AWFB-DDD-036	BABYLONE JURANCON (500ml)		X/6	2010*	84,00

DOMAINE LA MOUSSIERE/ALPHONSE MELLOT Sancerre (Βιοδυναμική Καλλιέργεια)

Αν και η Νέα Ζηλανδία έχει κάνει σοβαρές προσπάθειες, ο ποταμός Λίγηρας παράγει ακόμη τα καλύτερα ξηρά Sauvignon Blanc. Ίσως γιατί έχει το σωστό κλίμα. Ίσως γιατί υπάρχει το σωστό έδαφος. Σίγουρα όμως γιατί υπάρχουν οι σωστοί παραγωγοί! Ο Alphonse Mellot βρίσκεται δικαιοματικά στη λίστα των καλύτερων οίκων των "κεντρικών αμπελώνων" του Λίγηρα. Όλα τα Sancerre του Mellot προέρχονται από το Domaine la Moussiere και ο χαρακτήρας τους είναι αρκετά εξωτικός. Το κόκκινο Generation XIX είναι ένα εξαιρετικό Pinot Noir, πολύ κοντά στο στυλ μιας Βουργουνδίας. Η σπείρα του κυρίου Mellot είναι η ξεχωριστή εμφιάλωση των παλιών αμπελιών του, το Cuvée Edmond - ένα από τα ελάχιστα ξηρά Sauvignon Blanc που μπορούν να παλαιώσουν για παραπάνω από μια πενταετία.



Κωδικός	Περιγραφή	Φ/Κιβ	Χρονιά	€
AWFB-DAM-018	SANCERRE La Moussiere Blanc	X/6	2019	23,25
AWFB-DAM-016	SANCERRE Cuvée Edmond Blanc	X/6	2016	53,00
AWFR-DAM-005	SANCERRE Generation XIX Rouge	X/6	2013	82,50

ALSACE

DOMAINE OSTERTAG E pfig (Βιοδυναμική Καλλιέργεια)

Μερικοί άνθρωποι απλά ζουν με πάθος, δημιουργούν με πάθος και προκαλούν το πάθος γύρω τους... Ο Andre Ostertag σίγουρα είναι ένας από αυτούς! Πήρε το μικρό κτήμα του πατέρα του και το έκανε έναν από τους πιο συναρπαστικούς οίκους της Αλσατίας. Καλλιεργεί όλα του τα αμπέλια βιοδυναμικά και κάνει διαλέξεις για τις μεθόδους του στα πιο σημαντικά οινολογικά συνέδρια του κόσμου.

Παλαιώνει Riesling αλλά και Pinot Gris σε μικρά βαρέλια. Οι ετικέτες των κρασιών του κοσμούνται από πίνακες της γυναίκας του Colin ενώ ο ίδιος είναι ποιητής - στο πλάι των κιβωτίων του θα βρείτε γραμμένη μια δημιουργία του! Η γκάμα του είναι σφιχτοδεμένη αλλά και τόσο πολυδιάστατη, γεμάτη με κρασιά αθάνατα, κρυστάλλινα, αιθέρια, πολύπλοκα.



AWFB-OST-085	Les Vieilles Vignes de SYLVANER	X/6	2018	14,25
AWFB-OST-090	RIESLING Les Jardins	X/6	2019	15,50
AWFB-OST-079	RIESLING Les Jardins	X/6	2017	15,50
AWFB-OST-084	GEWURZTRAMINER Les Jardins	X/6	2018	20,50
AWFB-OST-089	GEWURZTRAMINER Fronholz Vendanges Tardives	X/6	2017	41,50
AWFB-OST-093	GEWURZTRAMINER Fronholz Sel. De Grains Nobles 375ml	X/6	2017	51,00
AWFB-OST-086	RIESLING Heissenberg	X/6	2018	29,50
AWFB-OST-087	RIESLING Muenchberg Grand Cru	X/6	2018	41,00
AWFB-OST-092	A360P PINOT GRIS Muenchberg Grand Cru	X/6	2018	47,00

LA VALLEE DU RHONE

CAVE YVES CUILLERON Northern Rhone

Στο κρασί υπάρχουν πολλοί δημιουργοί που είναι περήφανοι που προέρχονται από οικογένειες με αιώνες εμπειρία στην οινοπαραγωγή. Άλλοι κερδίζουν σε υπόληψη από το γεγονός πως, από το πουθενά, μπήκαν μόνοι τους, γρήγορα, στην οινική αριστοκρατία. Ο Yves Cuilleron (Κι-Γιέ-γον) ανήκει στην τομή αυτών των δύο συνόλων - και η οικογένειά του ασχολείται με το κρασί εδώ και πάνω από έναν αιώνα, αλλά και ταυτόχρονα, θεωρείται ένας από τους αναμορφωτές του Βόρειου Ροδανού. Το περίεργο είναι πως αυτό το κατάφερε, όπως λέει ο ίδιος, χωρίς να κάνει τίποτα! Απλά, αγόρασε μαγικά αμπελοτόπια σε πασιγνωστες ονομασίες προέλευσης, όπως το Condrieu και το Cote Rotie, τα καλλιεργήσε και τα οινοποίησε όσο πιο απλά μπορούσε. Αν σας αρέσουν τα υπερβολικά πυκνά και βαρελάτα Syrah και Viognier, μείνετε μακριά. Αν σας αρέσουν τα φινετσάτα, να πούμε πραγματικά, κρασιά από τον Βόρειο Ροδανό (αλλά και την Καλιφόρνια) τότε έχετε κάθε λόγο να είστε χαρούμενοι.



AWFB-CYC-007	SAINT JOSEPH Lombard Blanc	X/6	2016	23,75	
AWFB-CYC-015	CONDRIEU La Petite Côte	X/6	2019	37,00	
AWFB-CYC-013	CONDRIEU Lieu-dit Vernon	Ξ/6	2017	67,50	
AWFB-CYC-009	CONDRIEU Ayguets Vin Doux 500 ml	Ξ/6	2016	49,25	
AWFR-CYC-023	CROZES HERMITAGE Laya Rouge	ΕΞΑΝΤΛΗΘΗΚΕ	X/6	2018	19,50
AWFR-CYC-026	CORNAS Le Village Rouge	X/6	2018	35,00	
AWFR-CYC-024	COTE ROTIE Bassenon Rouge	X/6	2018	47,50	
AWFR-CYC-025	COTE ROTIE Lieu-dit Bonnivieres	ΕΞΑΝΤΛΗΘΗΚΕ	Ξ/6	2018	63,50
AWFR-CYC-018	DOMAINE DE CHIRATS Rockpile Vineyard Syrah (Οίνος Καλιφόρνιας)	X/6	2016	52,00	

CHATEAU GRILLET Northern Rhone

Το Chateau Grillet (Σατώ Γκριγιέ) είναι μια πριβέ ονομασία προέλευσης, μέσα στην ονομασία προέλευσης Condrieu. Μόνο και μόνο αυτό το γεγονός πρέπει να μας υποψιάζει για κάτι εξαιρετικό, αφού τα, ελάχιστα, υπόλοιπα micro-appellation της Γαλλίας ακούν σε ονόματα όπως Romanee Conti, Clos de Tart, κλπ. Το Chateau Grillet ήταν ήδη γνωστό από το 1830, απέκτησε την δικιά του ονομασία προέλευσης το 1936 και το 2011 το αγόρασε ο Francois Pinault. Μόλις 38 στρέμματα, σημημένα σε 87 συγκλονιστικές πεζούλες, που παράγουν λιγότερο από 5000 φιάλες τον χρόνο. Το Chateau Grillet πρέπει να είναι 100% Viegnier, όπως και το Condrieu, αλλά το στυλ είναι πολύ πιο μαζεμένο, λιγότερο εξωτικό και αρωματικό, αλλά με μεγάλη δυνατότητα εξέλιξης στον χρόνο, που αρκετές φορές ξεπερνά τα 10 χρόνια. Ένα σπάνιο κρασί από κάθε πλευρά του.



Κωδικός	Περιγραφή		Φ/Κιβ	Χρονιά	€
AWFB-GRI-009	COTES DU RHONE Blanc Chateau GRILLET	ANAMENETAI	Ξ/6	2019*	57,00
AWFB-GRI-008	CONDRIEU La Carthery Chateau GRILLET	ANAMENETAI	Ξ/6	2019*	133,00
AWFB-GRI-004	Chateau GRILLET		Ξ/3	2017*	345,00

Αναμένεται εισαγωγή μέσα Σεπτέμβρη 2021

DOMAINE PEGAU Châteauneuf-du-Pape (Βιοδυναμική Καλλιέργεια)

Το Domaine Pegau είναι ένα από τα πιο σημαντικά και συνάμα συναρπαστικά στίπια στο Châteauneuf du Pape. Δεν έχει μακρά ιστορία για τα Γαλλικά στανταρ, αφού ξεκίνησε την εμφιάλωση την δεκαετία του 1980. Η οικογένεια Feraud καλλιεργεί αμπέλια εδώ και αιώνες. Μοναδικά αμπέλια, βιοδυναμική καλλιέργεια, «σκεπτόμενα φυσική» οινοποίηση και απίστευτο ένστικτο, δημιουργούν κρασιά που είναι συνάμα τόσο εύκολα αλλά και τόσο σοφιστικέ. Επίσης, για άλλη μια φορά, τα αγαπημένα μας κρασιά από μια συγκεκριμένη περιοχή δημιουργούνται από γυναίκα, την Laurence Feraud.

Μερικές οδηγίες στο απίστευτο σύμπαν των Pegau. Προφέρεται Πηγκάου, αν και κάποιος Γάλλος το προφέρει Πηγκαϊού. Τα Châteauneuf du Pape μπαίνουν κάτω από την ομπρέλα του Κτήματος (Domaine Pegau), ενώ τα Côtes du Rhône κάτω από το Chateau Pegau. Μια σειρά κρασιών που γίνεται από αγοραστά σταφύλια (που προέρχονται από βιοδυναμικά αμπέλια και είναι πιο χαμηλά στην τιμή), βγαίνουν στην αγορά σαν Selection Laurence Feraud και ως παραγωγός αναφέρεται το όνομα Versino. Μην τα προσπεράσετε. Και αυτά Pegau είναι!



AWFB-DDP-009	Domaine PEGAU CHATEAUNEUF DU PAPE Cuvée Reservée Blanc		Ξ/6	2019	43,25
AWFB-DDP-007	Domaine PEGAU CHATEAUNEUF DU PAPE Cuvée "A Tempo" Blanc	ΕΞΑΝΤΛΗΘΗΚΕ	Ξ/6	2016	148,00
AWFR-DDP-024	Chateau PEGAU CÔTES DU RHÔNE Cuvée Maclura Rouge		Ξ/6	2017	12,50
AWFR-DDP-021	VERSINO CHATEAUNEUF DU PAPE Selection Laurence Feraud Rouge		Ξ/6	2017	34,25
AWFR-DDP-018	Domaine PEGAU CHATEAUNEUF DU PAPE Cuvée Reservée Rouge		Ξ/6	2017	43,25
AWFR-DDP-012	Domaine PEGAU CHATEAUNEUF DU PAPE Cuvée Laurence Rouge	ΕΞΑΝΤΛΗΘΗΚΕ	Ξ/6	2013	84,50
AWFR-DDP-022	Domaine PEGAU CHATEAUNEUF DU PAPE Cuvée Da Capo Rouge		Ξ/6	2016	330,00

PROVENCE

DOMAINE DE L'ILE Cotes de Provence (Βιολογική Καλλιέργεια)

Το Domaine de l'Île, το «κτῆμα του νησιού», είναι μια μοναδική περίπτωση σε όλη την ονομασία προέλευσης των Cotes de Provence. Όπως λέει και το όνομά του, βρίσκεται σε ένα νησί, το Porquerolles, λίγα μόλις χιλιόμετρα έξω από την Κυανή Ακτή με μόνο 200 κατοίκους. Τον χειμώνα. Τα 300 στρέμματα αμπελώνων δεν είναι ιδιαίτερα μόνο για την τοποθεσία τους, αλλά και για το κρασί που βγάζουν: σε μια θάλασσα από άχρωμα / άοσμα ροζέ της Προβηγκίας, το Domaine de l'Île δίνει ένα κρασί με πιο βαθύ χρώμα, απείρως πιο βαθιά αρώματα και πυκνή δομή. Δεν είναι τυχαίο πως η Chanel, μετά τα Chateaux Canon & Rauzan Segla, αποφάσισε να επενδύσει από όλη την περιοχή σε αυτό το κτήμα..



AWFP-DDL-001	DOMAINE DE L'ILE Rose Bio		X/6	2018	21,50
AWFP-DDL-002	DOMAINE DE L'ILE Rose Bio (Magnum 1,5 LT)		X/3	2018	45,00

DOMAINE LA VERRIERE Cotes Ventoux (Βιοδυναμική Καλλιέργεια)

Είναι τα κρασιά Chêne Bleu (Μπλε Δρυς) από το Domaine de la Verrière στο Vaucluse πιο κοντά στην Προβηγκία ή πιο κοντά στον Ροδανό? Ανάλογα με ποιο βιβλίο διαβάσετε, μερικοί κατατάσσουν την περιοχή στον Ροδανό, άλλοι στην Προβηγκία. Η λύση μπορεί να δοθεί από την φράση «μερικά συναρπαστικά Super-Rhône κρασιά, φτιαγμένα στην Προβηγκία». Στο Domaine de la Verrière υπήρχαν αμπέλια από τον 9ο αιώνα και ήταν γνωστό σαν το κτήμα «που έβγαζε στην Προβηγκία φιάλες καλύτερες από το Châteauneuf du Pape». Το 1993, ο Xavier Rolet, πρόεδρος του Χρηματιστηρίου του Λονδίνου, αγόρασε το κτήμα, αλλά τα κρασιά του δεν έβγαιναν στην κυκλοφορία παρά μόνο πρόσφατα. Η αναμονή άξιζε, αφού τα Chêne Bleu έχουν ήδη αποκτήσει τον χαρακτηρισμό «Κρασιά από την Προβηγκία για γουστόζους».



AWFP-DDV-012	CHENE BLEU Rose (Stelvin)		X/6	2018	17,50
AWFP-DDV-011	CHENE BLEU Rose (Magnum 1,5 LT)		X/3	2017	38,00

ROUSSILLON

DOMAINE MATASSA Calce (Βιοδυναμική Καλλιέργεια)

Ήδη, το όνομα Matassa κυκλοφορεί στους κύκλους που θέλουν να βρίσκονται μπροστά από τις εξελίξεις. Ο Νεοζηλανδός Tom Laube, μετά από πέντε χρόνια οινοποίησης στο ξακουστό Domaine Gauby, άρπαξε την κόρη του ιδιοκτήτη, με παπά και με κουμπάρο, και πήρε τα βουνά. Εκεί, σε υψόμετρο 1,000 και πάνω, βρήκε απίστευτα αμπέλια με κλήματα ηλικίας τουλάχιστον 100 ετών, από παραδοσιακές ποικιλίες της περιοχής. Για να τα βγάλει πέρα με τον μεγάλο αριθμό αμπελοτεμαχίων, την βιοδυναμική καλλιέργεια που είχε στο μυαλό του και την uLTra-προσεκτική οινοποίηση, αποφάσισε να ζητήσει βοήθεια - από τον καλό του φίλο Sam Harrop M.W., τον άνθρωπο πίσω από το οινολογικό τμήμα των Marks & Spencer για οκτώ χρόνια. Τα Matassa δεν είναι κρασιά για όλους - παρά μόνο για σκεπτόμενους οινολάτρεις. Αν ανήκετε σε αυτούς, μπειτε στην σειρά...



Κωδικός	Περιγραφή	Φ/Κιβ	Χρονιά	€
AWFB-MAT-011	MATASSA Cuvee Marguerite (Muscat, Viogner)	X/6	2016	22,00
AWFB-MAT-012	MATASSA Blanc (Grenache Gris, Maccabeu)	X/12	2015	26,50

I T A Λ Ι Α

LA TUNELLA Friuli

Ο κύριος Zorzettig δεν κάνει συμβιβασμούς όταν αγγίζει ζητήματα ποιότητας. Η μεγάλη έμφαση στη λεπτομέρεια αρχίζει από την επιλογή των καλύτερων και πιο ώριμων σταφυλιών και φτάνει στο ότι αποφάσισε να χρησιμοποιήσει πλαστικούς φελλούς Supremcorq και μετά να επιστρέψει στον φυσικό φελλό, αφού δεν έμεινε ικανοποιημένος με το αποτέλεσμα. Το Pinot Grigio του είναι ένα κρασί γεμάτο ένταση και αρώματα που φέρνουν στο μυαλό κορυφαίες Αλσατίες. Επειδή το όνομα Zorzettig είναι γνωστό στην Ιταλία αλλά συνδέεται με την παραγωγή κρασιών χαμηλής ποιότητας, ο Livio δεν δίστασε να αλλάξει το όνομα του οινοποιείου του! Έτσι, από το 2002 έχουμε την δημιουργία του La Tunella!!



AWIB-LTN-032	PINOT GRIGIO Colli Orientali del Friuli Bianco	X/6	2020	13,00
AWIB-LTN-029	PINOT GRIGIO Colli Orientali del Friuli Bianco Magnum	X/3	2019	25,00
AWIB-LTN-030	PINOT GRIGIO Colli Orientali del Friuli Bianco Jeroboam	XK/1	2019	49,00

ROBERTO MAZZI Valpolicella

Μικρός παραγωγός του Veneto, μια περιοχή που κυριαρχούν οι κολοσσοί. Κρασιά πυκνά, έντονα, γεμάτα φρούτο και βάθος. Η απλή του Valpolicella Classico Superiore έχει μοναδική ποιότητα και πολύ καλή τιμή. Από την άλλη, το Poiega είναι μια επιλο-γή που μπορεί να συμπεριληφθεί άνετα στα καλύτερα Veneto.



AWIR-MAZ-032	VALPOLICELLA CLASSICO SUPERIORE	X/6	2018	13,75
AWIR-MAZ-029	VALPOLICELLA CLASSICO SUPERIORE	X/6	2017	13,75
AWIR-MAZ-027	VALPOLICELLA CLASSICO SUPERIORE Poiega	X/6	2016	17,75
AWIR-MAZ-033	AMARONE della VALPOLICELLA CLASSICO "PdV"	X/6	2016	42,00
AWIR-MAZ-031	AMARONE della VALPOLICELLA CLASSICO "PdV"	X/6	2015	41,25

GIUSEPPE QUINTARELLI Valpolicella

Giuseppe Quintarelli. Ναι. Ο Quintarelli. Αν δεν έχετε ακούσει τα κρασιά του Giuseppe Quintarelli, τότε έχετε χάσει ένα τεράστιο κεφάλαιο του βιβλίου "τα Μεγάλα, Υπέρ-Σπάνια, Συγκλονιστικά & Εξωτικά Κρασιά του Πλανήτη". Φανταστείτε το πάνθεον των κορυφαίων κρασιών που ξέρετε: Petrus, Unico, Monte Bello. Ο Giuseppe είναι εκεί μαζί τους. Αν τώρα δεν έχετε δοκιμάσει τα κρασιά του Quintarelli, είσαστε δικαιολογημένοι, γιατί οι τιμές τους δεν τα κάνουν αυτό που θα λέγαμε καθημερινά κρασιά. Αλλά τουλάχιστον τώρα ξέρετε ότι μπορείτε να τα βρείτε στον Αίοιο, όσο το στοκ διαρκεί...

Quintarelli Giuseppe



AWIB-AQG-005	BIANCO SECCO (Garg., Trebbiano Toscano, Sauv. Blanc, Chardonnay)	X/6	2019	30,00
AWIR-AQG-024	PRIMOFIORRE (Cabernet Franc, Cabernet Sauvignon, Corvina, Corvinone)	X/6	2018	42,00
AWIR-AQG-018	PRIMOFIORRE (Cabernet Franc, Cabernet Sauvignon, Corvina, Corvinone)	X/6	2015	39,00
AWIR-AQG-025	VALPOLICELLA CLASSICO SUPERIORE	X/6	2013	72,00
AWIR-AQG-023	AMARONE della VALPOLICELLA CLASSICO	X/6	2012	255,00
AWIR-AQG-015	RECIOTO della VALPOLICELLA CLASSICO	X/6	2004	250,00
AWIR-AQG-004	RECIOTO della VALPOLICELLA CLASSICO	X/6	2001	275,00
AWIR-AQG-016	RECIOTO della VALPOLICELLA CLASSICO	X/6	1997	300,00
AWIR-AQG-017	RECIOTO della VALPOLICELLA CLASSICO (375 ml)	X/6	2004	132,00

CASTELLARE DI CASTELLINA Toscana

Το να βρεις καλά Chianti στις ημέρες μας δεν είναι εύκολη υπόθεση. Στο Castellare di Castellina όμως δημιουργούνται κρασιά που σέβονται την παράδοση αιώνων που υπάρχει στην Τοσκάνη. Το στυλ ισορροπεί μεταξύ του μοντέρνου και του παραδοσιακού αλλά μένει εστιασμένο στην καθαρή έκφραση της ποικιλίας Sangiovese. Δεν είναι τυχαίο ότι το "βαρύγδουπο" Chateau Lafite του Bordeaux διάλεξε αυτό το στίπτι για να συμπράξει στην

παραγωγή ενός Super-Tuscan κρασιού. Απολαύσετε το καταπληκτικό Sodi di San Niccolo, ένα Sangiovese με 5% Malvasia Nera που κάνει την προσθήκη όποιου Cabernet να μοιάζει περιττή...



Κωδικός	Περιγραφή	Φ/Κιβ	Χρονιά	€
AWIR-CDC-049	CHIANTI CLASSICO	X/6	2019	15,50
AWIR-CDC-047	CHIANTI CLASSICO	X/6	2018	15,50
AWIR-CDC-033	CHIANTI CLASSICO (Magnum 1,5 LT) #	ΕΞΑΝΤΛΗΘΗΚΕ X/6 / ΞΚ/1	2014	28,00
AWIR-CDC-050	CHIANTI CLASSICO RISERVA	X/6	2018	21,00
AWIR-CDC-051	CHIANTI CLASSICO RISERVA IL POGGIALE	X/6	2018	31,00

FEUDI DEL PISCIOTTO Sicily

Η ομάδα του Castellare di Castellina δεν μας αφήνει ούτε έναν χρόνο χωρίς μια όμορφη έκπληξη. Ενώ από το Chianti πήγε στην Maremma, τώρα κατηφορίζει για τα καλά στην Σικελία. Το Feudi del Pisciotto είναι λίγο διαφορετικό στην προσέγγιση. Οι τοπικές ποικιλίες, όπως η Nero d'Avola και η Inzolia εξακολουθούν να έχουν τα σκήπτρα, αλλά οι τιμές είναι προσγειωμένες, σε σημείο που μας κάνει να τσεκάρουμε αν είδαμε την τιμή σωστά - ειδικά όταν δοκιμάσουμε αυτά τα κρασιά, που είναι νόστιμα, έντονα και απόλυτα ισορροπημένα.



AWIR-CDC-045	BAGLIO DEL SOLE Nero d'Avola	X/6	2018	8,50
--------------	------------------------------	-----	------	------

CASANOVA DI NERI Toscana

Ένας οίκος του Montalcino που κάνει μοντέρνα, ταννικά, δυναμικά Brunello. Το μέγεθος σε μικρά γαλλικά δρύινα βαρέλια χαρίζει έντονα αρώματα ξύλου, αν και τα πέντε χρόνια εξέλιξης έχουν φέρει ισορροπία και χάρη. Το απλό Rosso είναι ένα δείγμα του τι μπορεί να κάνει το Sangiovese στο Brunello. Τα τρία μεγάλα του αδέρφια χαρίζουν απλόχερα τον χαρακτήρα των κρασιών του Montalcino. Το Tenuta Nuova είναι προσεκτική επιλογή δυο αμπελώνων και μένει στο βαρέλι για δυο χρόνια. Το Cerretal Το είναι το όνομα του καλύτερου χωραφιού, φυτεμένο πριν από 35 χρόνια. Το αποτέλεσμα είναι ένα από τα καλύτερα Brunello που βγάζει το Montalcino τις δυο τελευταίες δεκαετίες.



AWIR-CDN-047	ROSSO DI MONTALCINO	X/6	2019	19,50
AWIR-CDN-038	ROSSO DI MONTALCINO	X/6	2016	19,50
AWIR-CDN-045	BRUNELLO DI MONTALCINO	X/6	2015	43,00
AWIR-CDN-046	BRUNELLO DI MONTALCINO "Tenuta Nuova"	X/6	2015*	91,50
AWIR-CDN-049	BRUNELLO DI MONTALCINO "Cerretalto"	Ξ/3	2015*	325,50

MASSETO Toscana Boglieri

AWIR-MAS-004	MASSETO	Ξ/3	2016*	685,00
--------------	---------	-----	-------	--------

L'ANTICA QUERCIA Conegliano (Βιολογική Καλλιέργεια)

Το αμπέλι της Antica Quercia το πόθησαν πολλοί. Μην ήταν η πεντακοσίω ετών δρυς που δέσποζε στο κέντρο του - από όπου παίρνει και το όνομά του? Μην ήταν τα εξαιρετικά εδάφη? Το ότι ανήκει στην περιοχή του Conegliano, με τα υπέροχα, γεμάτα δύναμη Prosecco του, και όχι στο λίγο πιο γνωστό αλλά πιο χαμηλών τόνων Valdobbiadene? Όλα τα παραπάνω μα και κάτι ακόμη: Η Antica Quercia είναι ο μοναδικός μονομπλόκ (σε ένα κομμάτι), μονο-cru (σε ένα αμπελοτόπι) αμπελώνας 250 στρεμμάτων στην περιοχή.

Η οικογένεια που έφτασε κοντά στην απόκτησή του ήταν αυτή των Bisol, ενός μυθικού παραγωγού Prosecco. Όμως, επειδή οι Bisol ήθελαν πραγματικά να βάλουν τα γυαλιά σε όλο τον πλανήτη, έκαναν σύμπραξη με την οικογένεια που έχει τον κολοσσό Luxottica. Από το νέο σουπερνόβα της περιοχής, που σε τρία χρόνια θα γίνει και πλήρως βιοδυναμικό, αρπάξτε είτε το Ario Extra Dry, από τα κλήματα στην κορυφή του λόφου, είτε το Matiu Brut, από το φρούτο της πλαγιάς, και νιώστε ότι τόσο καιρό κοιτούσατε το Prosecco με αστιγματισμό!



AWIB-JAD-024	PROSECCO DI CONEGLIANO Ario Extra Dry	X/6	2019	12,25
AWIB-JAD-023	PROSECCO DI CONEGLIANO Matiu Brut	X/6	2019	11,00

CUVAGE Piemonte

Λένε πως το καλύτερο κομπλιμέντο προς ένα μάγειρα είναι όχι μόνο το να φας το φαγητό σου αλλά και το να ζητήσεις και δεύτερο πιάτο. Άρα ο Αίολος δηλώνει έμπρακτα την πίστη που έχει στο Moscato d' Asti, για πολλούς το πιο «παιδικό» κρασί του Piemonte, που δεν μπορεί να κοιτάξει στα μάτια τον βασιλιά Barolo και την βασίλισσα Barbaresco. Για εμάς, το Moscato d' Asti είναι ένα από τα πιο γοητευτικά κρασιά του κόσμου. Έτσι, δίπλα το κορυφαίο Moscato των Ceretto, τοποθετήσαμε τα Winea & Dolceoro – κλασικό στυλ, καθαρό και τυπικότατο και, πάνω από όλα, με μια σχέση ποιότητας τιμής που εμπνέει αισιοδοξία για το μέλλον.



AWIB-WIN-018	MOSCATO D'ASTI Dolceoro	X/6	2020	6,50
--------------	-------------------------	-----	------	------

CERETTO Piemonte

Για την οικογένεια των Ceretto, το μεράκι και η προσοχή στη λεπτομέρεια είναι το Άλφα και το Ωμέγα στην επιχείρησή τους. Για παράδειγμα, αντί να κάνουν κεντρική παραγωγή στις εγκαταστάσεις τους, αποφάσισαν να οργανώσουν ένα ξεχωριστό οινοποιείο σε κάθε περιοχή που παράγουν κρασί!!! Στο Barbaresco έγινε το Bricco Asilli. Στο Barolo το Bricco Rocche. Εδώ έχουμε Nebbiolo γεμάτα δομή και χαρακτήρα που ζητούν ζουμερά κρεατικά για να αναπτύξουν όλο το αρωματικό τους δυναμικό. Στην περιοχή του Santo Stefano Belbo έχουμε υπέροχα Μοσχάτα. Ελαφρώς γλυκίζοντα, αφρώδη και γεμάτα αρώματα ώριμων φρούτων, μελιού και λουλουδιών. Και όλα αυτά σε 5% αλκοόλ!



Κωδικός	Περιγραφή	Φ/Κιβ	Χρονιά	€
AWIB-CER-032	MOSCATO D'ASTI I Vignaioli di Santo Stefano Bio (375 ml)	X/12	2020	8,50
AWIB-CER-031	MOSCATO D'ASTI I Vignaioli di Santo Stefano Bio	X/6	2020	14,50
AWIR-CER-065	BARBARESCO Bio	X/6	2017	42,75
AWIR-CER-058	BARBARESCO Bio	X/6	2016	42,75
AWIR-CER-064	BARBARESCO Bernardot Bio	Ξ/6	2017	85,75
AWIR-CER-059	BARBARESCO Bernardot Bio	Ξ/6	2016	85,75
AWIR-CER-067	BARBARESCO Bricco Asilli Bio	Ξ/6	2017	131,50
AWIR-CER-062	BAROLO	X/6	2016	47,50
AWIR-CER-056	BAROLO	X/6	2015	47,50
AWIR-CER-063	BAROLO Brunate	Ξ/6	2016	105,00
AWIR-CER-068	BAROLO Bussia	Ξ/6	2016	105,00
AWIR-CER-051	BAROLO Bricco Rocche	Ξ/6	2013	210,00

PIO CESARE Piemonte

Υπάρχουν παραγωγοί στο Piemonte που είναι παραδοσιακοί. Άλλοι, δοκιμάζουν καινούριους δρόμους, μοντέρνους. Στους Cesare έχουμε ένα ευφύες πάντρεμα των δύο νοοτροπιών. Μια εξέλιξη της παράδοσης είναι ο καλύτερος χαρακτηρισμός που μπορεί να δοθεί. Τα λευκά κρασιά σφύζουν από αρώματα και τα Piodilei είναι ένα από τα καλύτερα Chardonnay της Μεσογείου. Τα κόκκινα έχουν μια αιχμηρή, αυστηρή πολυπλοκότητα, συνώνυμη με το όνομα Pio. Τα αμπελοτόπια Il Bricco και Ornato συγκαταλέγονται στους θριάμβους του Piemonte.



AWIB-PIO-025	GAVI	X/6	2019	16,50
AWIB-PIO-024	PIODILEI Chardonnay	Ξ/6	2017	32,00
AWIR-PIO-077	DOLCETTO D'ALBA	X/6	2018	16,25
AWIR-PIO-080	BARBERA D'ALBA	X/6	2018	16,50
AWIR-PIO-076	BARBERA D'ALBA	X/6	2017	16,50
AWIR-PIO-083	BARBERA D'ALBA Fides	Ξ/6	2018	31,25
AWIR-PIO-066	BARBERA D'ALBA Fides	Ξ/6	2015	31,25
AWIR-PIO-082	NEBBIOLO LANGHE	X/6	2017	24,00
AWIR-PIO-084	BARBARESCO	X/6	2016	57,75
AWIR-PIO-074	BARBARESCO	X/6	2015	55,50
AWIR-PIO-069	BARBARESCO	X/6	2014	55,50
AWIR-PIO-079	BARBARESCO Il Bricco	Ξ/6	2015	82,50
AWIR-PIO-081	BAROLO	X/6	2016	57,75
AWIR-PIO-085	BAROLO Ornato	Ξ/6	2016	86,50

LIVIO FELLUGA Friuli

Στο Friuli κάτι σοβαρό παίζεται εδώ και χρόνια. Μικροί παραγωγοί δίνουν βάση σε τοπικές αλλά και Γαλλικές ποικιλίες, τις οινοποιούν με τεχνικές που θα έκαναν κάθε καθηγητή οινολογίας να τραβάει τα μαλλιά του και δημιουργούν ιδιόμορφα, πυκνά, εξωτικά κρασιά. Αρκετοί από αυτούς τους παραγωγούς μπορούν να χαρακτηριστούν ως μερικά από τα "φωτεινά μυαλά" της σύγχρονης οινοποιείας - και ο πάστορας/μέντορας αυτών είναι ο Livio Felluga. Κρασιά που ανεβάζουν το επίπεδο στον ουρανό αλλά με τις τιμές τους να πατάνε σταθερά στην γη. Λευκά και ερυθρά που μπορούν να παλαιώσουν στην φιάλη για δεκαετία. Κρασιά απλά συναρπαστικά...



AWIB-FEL-039	SHARIS Chardonnay-Ribolla Giala (Stelvin)	X/6	2018	13,50
AWIB-FEL-044	PINOT GRIGIO (Stelvin)	X/6	2019	17,25
AWIB-FEL-043	ILLIVIO Pinot Bianco	X/6	2018	25,00
AWIB-FEL-045	TERRE ALTE Tocai Friulano-Pinot Bianco-Sauvignon Blanc	ANAMENETAI	X/6	45,75
AWIR-FEL-020	VERTIGO Merlot-Cabernet Sauvignon	ANAMENETAI	X/6	14,50
AWIR-FEL-018	SOSSO' RISERVA Refosco-Merlot	Ξ/6	2015	41,00

Ι Σ Π Α Ν Ι Α

BODEGAS VEGA SICILIA Ribera del Duero

Vega Sicilia: το πιο σημαντικό και αριστοκρατικό σπίτι της Ισπανίας. Η οικογένεια των Alvarez το δημιούργησε το 1886 με πρότυπο τα μεγάλα Bordeaux. Αυτή την στιγμή, η ιστορία, η ποιότητα και οι τιμές του Vega Sicilia το βάζουν στην ίδια κλάση με τα δέκα καλύτερα cru classe του Medoc. Tinto Fino μαζί με Cabernet Sauvignon, Merlot και Malbec. Παλαιώση σε βαρέλια μικρά ή μεγάλα, καινούργια ή όχι και στην συνέχεια στην φιάλη. Πέντε χρόνια συνολική παλαιώση στο Valbuena, πάνω από δέκα στο μοναδικό Unico. Τέλος, το Reserva Especial είναι σπάνιο χαρμάνι από τρεις σοδειές με πολυπλοκότητα που ξεπερνά κάθε προσπάθεια περιγραφής.



Κωδικός	Περιγραφή	Φ/Κιβ	Χρονιά	€
AWER-BVS-046	VALBUENA 5o	Ξ/3	2016*	127,00
AWER-BVS-040	VALBUENA 5o	Ξ/3	2015*	123,00
AWER-BVS-047	VALBUENA 5o Magnum	ΞΚ/1	2016*	310,00
AWER-BVS-041	UNICO	Ξ/3	2010*	337,00
AWER-BVS-031	UNICO	Ξ/3	2005*	365,00
AWER-BVS-045	UNICO Magnum	ΞΚ/1	2009*	860,00
AWER-BVS-048	UNICO RESERVA ESPECIAL ('09/'10/'11) selection 2021	Ξ/3	N.V.*	453,00

BODEGAS ALION Ribera del Duero

Το Bodegas Alion ανήκει στους Alvarez του Vega Sicilia. Για δεκαετίες, η Vega Sicilia είχε δύο νεαρά κρασιά, τα Valbuena τριών και πέντε ετών. Τα Vega Sicilia χρειάζονται όμως χρόνο για να δείξουν τον καλύτερό τους εαυτό. Έτσι, σταμάτησε η παραγωγή του τρίχρονου Valbuena και δημιουργήθηκε το Alion. Εδώ έχουμε 100% Tinto Fino, και το στυλ είναι πιο μοντέρνο, πιο φρουτώδες και λίγο πιο βελούδινο - κάτι μεταξύ Valbuena και Pesquera Reserva. Η δυνατότητα παλαιώσης είναι μεγάλη, αν και η ωριμότητα έρχεται στα επτά με εννιά χρόνια.



AWER-ALI-015	ALION	Ξ/6	2017*	69,00
AWER-ALI-014	ALION	Ξ/6	2016*	66,50

PINTIA Toro

Το έσχατο αλλά όχι τελευταίο εγχείρημα της οικογένειας Alvarez. Από καιρό υπήρχε η σκέψη να δημιουργηθεί από την οικογένεια των Vega Sicilia-Alion-Oremus ένα λίγο πιο μοντέρνο και σχετικά πιο φθηνό ερυθρό κρασί από την Ισπανία. Η Ribera del Duero δεν μπορούσε να ήταν πια η βάση αυτού του οινοποιείου, αφού οι τιμές της γης έχουν φτάσει σε πολύ υψηλά επίπεδα. Η λύση βρέθηκε στο Toro, μια περιοχή πάνω στο ποταμό Duero, μεταξύ της Ribera και των συνόρων με την Πορτογαλία. Το Pintia - 100% Tinto Fino- βγαίνει στις αγορές του κόσμου για πρώτη φορά το 2004 με την εσοδεία του 2001. Σε μερικές δεκαετίες αυτές οι φιάλες θα είναι ιστορικές...



AWER-PIN-012	PINTIA	X/6	2016	47,00
--------------	--------	-----	------	-------

BODEGAS BENJAMIN DE ROTHSCHILD & VEGA - SICILIA Rioja Alavesa

Με το που μαθεύτηκαν τα νέα ότι η Vega Sicilia κάνει συνεργασία με τους Rothschild, όλοι άρχισαν να ρωτούν: «με ποιους Rothschild? Με αυτούς του Mouton ή με αυτούς του Lafite?» Η απάντηση ήταν τελικά «με τους πραγματικά πλούσιους Rothschild». Ο Benjamin de Rothschild είναι ο Πρόεδρος της Ελβετικής Τράπεζας Edmond de Rothschild, που ίδρυσε ο πατέρας του.

Το αποτέλεσμα μια συνεργασίας που ξεκίνησε το 2003, είναι τα Macan. Αγόρασαν 800 στρέμματα στην Rioja Alavesa από 70 διαφορετικούς ιδιοκτήτες, έχτισαν ένα πολύ συνεσταλμένο οινοποιείο και αποφάσισαν να δημιουργήσουν το νέο αστέρι της περιοχής, αγνοώντας μάλιστα την κατάταξη της περιοχής, που βάζει τα κρασιά στις κατηγορίες Reservas, Gran Reservas, κλπ. Οι ερωτήσεις συνέχισαν: «θα κάνουν Rioja μοντέρνου ή παραδοσιακού στυλ»? Οι γνώστες λένε πως κάνουν τις Riojas που έκαναν οι κορυφαίοι παραγωγοί της δεκαετία του 1960. Εμείς λέμε πως κάνουν τις τέλειες Riojas...



AWER-MAC-013	MACAN CLASICO Cosecha	X/6	2017	37,00
AWER-MAC-011	MACAN CLASICO Cosecha	X/6	2016	36,00
AWER-MAC-010	MACAN Cosecha	Ξ/6	2015	58,75
AWER-MAC-008	MACAN Cosecha	Ξ/6	2014	57,00

BODEGAS ALEJANDRO FERNANDEZ Ribera del Duero

Για να βεβαιωθείτε για την ποιότητα του Pesquera απλά διαβάστε τη γνώμη μερικών από τους σημαντικότερους συγγραφείς του κρασιού, όπως ο Robert Parker ή ο Hugh Johnson. Μοναδικοί αμπελώνες με 100% Tinto Fino, πολύ προσεκτική οινοποίηση, παλαίωση σε ένα μίγμα από Αμερικάνικα, Γαλλικά και Ισπανικά βαρέλια και καθόλου φιλτράρισμα ή ψύξη δίνουν ένα θρύλο του Ισπανικού αμπελώνα. Ο Alejandro Fernandez έβαλε την Ribera del Duero στον 20ο αιώνα με κρασιά γεμάτα χαρακτήρα, ένταση και πολυπλοκότητα.



Κωδικός	Περιγραφή	Φ/Κιβ	Χρονιά	€
AWER-BAF-015	PESQUERA CRIANZA	X/6	2017	17,00

BODEGAS CONDADO DE HAZA Ribera del Duero

Για πολλούς, το Condado de Haza είναι το μικρό αδελφάκι της Pesquera, αλλά μια επίσκεψη στην περιοχή ή μια κουβέντα με τον Alejandro Fernandez αρκεί για να μας αλλάξει γνώμη για τα καλά. Το Condado de Haza είναι ουσιαστικά ένα κλασικό Chateau, αφού ο Fernandez, βρήκε ένα συγκλονιστικό αμπελοτόπι και πήγε και έστησε το οινοποιείο στην μέση του. Η περιοχή όμως του Condado de Haza είναι η πιο ψυχρή σε ολόκληρη την Ribera del Duero, κάτι που αποτυπώνεται στο στυλ του κρασιού. Αν η Pesquera μας έδειξε τι σημαίνει η πυκνότητα σε ένα Tempranillo, το Condado de Haza μας δείχνει το πως μια Ribera del Duero μπορεί να είναι υπέροχα κομψή.



AWER-BCH-002	CONDADO DE HAZA CRIANZA	X/6	2016	14,50
--------------	-------------------------	-----	------	-------

BODEGAS MUGA Rioja Alta

Αν πάτε σε κάποιον ψαγμένο φίλο του κρασιού και του πείτε «μου αρέσει η ερυθρή Rioja» σίγουρα θα πάρετε πίσω την ερώτηση: «ποιο στυλ όμως? Το μοντέρνο ή το παραδοσιακό»? Οι μοντέρνες Rioja είναι κρασιά που έχουν βαθύ χρώμα, η φορεσιά του βαρελιού θυμίζει αρκετά Bordeaux ενώ το στόμα είναι πλούσιο και βελούδινο. Οι παραδοσιακές Rioja, παλαιωμένες για πολλά, πολλά χρόνια σε μεγάλα Αμερικάνικα βαρέλια, είναι πιο απαλά στο χρώμα, πιο μπαχαρμένα και πιο μεταξένα.

Επειδή όμως στον Αίολο μας αρέσουν και οι δύο εκφράσεις, αποφασίσαμε να φέρουμε έναν οίκο που κάνει και τα δύο στυλ εξαιρετικά – και μάλιστα, όπως δηλώνει και το όνομά του, στα σιωπηλά, χωρίς πολλές φανφάρες. Η Bodegas Muga είναι ένας οίκος ηλικίας που ξεπερνά τους δύο αιώνες, με καταπληκτικά αμπελία που είναι όλα στην Rioja ALTA, δηλαδή στην κορυφή της περιοχής και με αρκετές δυνατότητες ωρίμασης για τα κρασιά, αφού διαθέτει κελάρια με 14.000 βαρέλια. Στην Muga δεν υπάρχουν μοντέρνες ή παραδοσιακές Rioja. Υπάρχουν μόνο Rioja που κόβουν την ανάσα.

BODEGAS



AWEB-MUG-007	MUGA RIOJA Blanco	X/6	2019	10,00
AWER-MUG-037	MUGA RIOJA Reserva 2φ.	XK/2	2017	34,00
AWER-MUG-038	MUGA PRADO ENEA RIOJA Gran Reserva	Ξ/3	2014	54,00
AWER-MUG-034	MUGA Seleccion Especial RIOJA Reserva (ΞΥΛΙΝΗ ΚΑΣΕΤΙΝΑ / 2 ΦΙΑΛΩΝ)	Ξ/2	2015	55,00
AWER-MUG-033	MUGA Seleccion Especial RIOJA Reserva (ΞΥΛΙΝΗ ΚΑΣΕΤΙΝΑ / 3 ΦΙΑΛΩΝ)	Ξ/3	2015	82,50
AWER-MUG-036	TORRE MUGA RIOJA	Ξ/3	2016	63,75

LOPEZ de HEREDIA / VINA TONDONIA Rioja Alta

Αν είστε από τους οινοφίλους που ρωτούν το σερβιτόρο το μήνα Νοέμβρη της χρονιάς, αν το λευκό κρασί που βλέπουν στον κατάλογο είναι της πρόσφατης εσοδείας, δηλαδή ηλικίας λίγων εβδομάδων, τότε μπορείτε να σταματήσετε να διαβάζετε αυτό το κείμενο. Δεν σας ενδιαφέρουν τα κρασιά της Lopez de Heredia. Δεν σας ενδιαφέρουν, γιατί το πιο φρέσκο λευκό τους βγαίνει στην αγορά, τουλάχιστον εννέα (αριθμητικό, 9) χρόνια στην πλάτη του και παράλληλα, αν οι συνθήκες το επιτρέπουν, κυκλοφορεί κι ένα ροζέ με πάνω από δεκατέσσερις Μάη-δες στην πλάτη του.

Στην Lopez de Heredia, τα κρασιά Vina Tondonia είναι τόσο παραδοσιακά που καταλήγουν γραφικά στα μάτια των ανίδεων. Ένα στατιστικό κι ταυτόχρονα συγκλονιστικό απόηχο στον χώρο του κρασιού, ειδικά στον 21ο αιώνα.



AWEB-TON-011	VIÑA TONDONIA RIOJA Gravonia White	Ξ/3	2012	25,00
AWEB-TON-010	VIÑA TONDONIA RIOJA Reserva White	Ξ/3	2009	33,00
AWEP-TON-004	VIÑA TONDONIA RIOJA Gran Reserva Rose	ΞK/2	2011	34,00
AWER-TON-007	VIÑA TONDONIA RIOJA Cubillo Crianza	Ξ/6	2010	17,50
AWER-TON-009	VIÑA TONDONIA RIOJA Reserva	Ξ/6	2008	31,00
AWER-TON-011	VIÑA TONDONIA RIOJA Gran Reserva	ΞK/1	2001	84,00

10 INTERNATIONAL Valdepenas

Χρειάζεται πολύ προσπάθεια για να κάνεις μια προσπάθεια να φαίνεται χωρίς προσπάθεια. Αν μάλιστα θέλετε να κάνετε την προσπάθειά σας να ξεχειλίζει από διασκέδαση, διπλασιάστε την αρχική προσπάθεια. Pink Elephant: Παίρνουμε μερικά από τα κορυφαία μυαλά στο οινικό marketing παγκοσμίως. Τους βάζουμε να πάρουν συνέντευξη από 1000 και πάνω άτομα και να μελετήσουν την πιο πολλά υποσχόμενη ομάδα καταναλωτών (τις γυναίκες), το πιο ανερχόμενο στυλ κρασιού (το ροζέ) και το στυλ του φαγητού που ανεβαίνει με τους πιο γρήγορους ρυθμούς (το πικάντικο).

Ενώ τους αφήνουμε να δουλέψουν την ετικέτα, βάζουμε δώδεκα δοκιμαστές κρασιού (εκ των οποίων και 2 MWs) και πέντε σεφ σε ένα εργαστήριο «δημιουργίας» του απόλυτου γευστικού προφίλ ενός ροζέ κρασιού – για τους στόχους που το θέλουμε. Μετά, πηγαίνουμε σε μια από τις πιο ανερχόμενες χώρες για τοπ ροζέ, την Ισπανία, σε μια περιοχή που έχει καταπληκτική Garnacha, στο Valdepenas, βρίσκουμε δύο εξαιρετικούς οιολόγους που ξέρουν την περιοχή σαν την παλάμη τους και τους λέμε τι να κάνουν. Αλλά εσείς δεν έχετε να ανησυχείτε για όλα αυτά... Γι' αυτό υπάρχει ο ΑΙΟΛΟΣ...



Κωδικός	Περιγραφή	Φ/Κιβ	Χρονιά	€
AWPP-DFJ-012	PINK ELEPHANT Rose	X/6	2020	7,25
AWPP-DFJ-011	PINK ELEPHANT Rose	X/6	2019	7,25

ALVARO PALACIOS

Το να είσαι γόνος μιας από τις πιο γνωστές οινοπαραγωγικές οικογένειες της Rioja, με ιστορία πάνω από 350 χρόνια, είναι σίγουρα κάτι καλό. Τα πράγματα σκουραίνουν αν η οικογένεια έχει εννέα παιδιά και εσύ είσαι ο έβδομος. Έτσι, στις αρχές τις δεκαετίας του 80 ο Alvaro Palacios πήρε την απόφαση να φύγει από το σπίτι και να σπουδάσει οιολογία στο Bordeaux. Στην συνέχεια, δούλεψε στο Petrus, όπου μαγεύτηκε από τον μοναδικό Christian Moueix – όλα τελικά στον Αίολο είναι ένας ατέρμων κύκλος... Όταν γύρισε στην Ισπανία, το 1989, πήγε στο Priorat και, ουσιαστικά, το δημιούργησε. Το 1998, πήγε σε μια άλλη ξεχασμένη περιοχή της Ισπανίας, το Bierzo (προφέρεται Μπιέρθο) και την έκανε παγκοσμίως γνωστή. Το 2000, επέστρεψε νικητής στην Rioja και ανέλαβε και το πατρικό του οινοποιείο. Μέσα σε 20 χρόνια, ο Alvaro Palacios μας έδειξε πως μπορείς να κάνεις πράγματα που θα γέμιζαν 20 ζωές και κάτι ακόμη. Ο Alvaro είναι ένας από τους αναμορφωτές αυτού που λέμε «Μεγάλο Κρασί» στον 21ο αιώνα και όχι μόνο στην Ισπανία.



PALACIOS A. | Priorat

Το οινοποιείο στο Priorat ήταν η πρώτη κίνηση του 25χρονου τότε Alvaro, αμέσως με το που γύρισε από το Petrus. Μπορεί ο Rene Barbier να θεωρείται ως ο άνθρωπος που έστρεψε τα φώτα της δημοσιότητας στην άσημη μέχρι τότε περιοχή, αλλά ο Alvaro είναι αυτός που ώθησε το Priorat στην στρατόσφαιρα – απλά δείτε την τιμή του L' Ermita, τώρα πια του πιο ακριβού κρασιού της Ισπανίας. Τα Priorat του Alvaro, από το ζουμερό και φρεσκοτάτο Camins del Priorat, μέχρι τα μυθικά L'Ermita και Finca Dofí, είναι μερικές από τις πιο συγκλονιστικές εκφράσεις της Garnacha. Επενδύστε άφοβα.



AWER-PLC-051	PRIORAT Camins del Priorat	X/12	2018	15,75
AWER-PLC-024	PRIORAT Gratallops Vi De Villa	≡/6	2016	43,50
AWER-PLC-025	PRIORAT Finca Dofí	≡/6	2016	66,50
AWER-PLC-040	PRIORAT Les Aubaguetes	≡/6	2017	248,00
AWER-PLC-026	PRIORAT Les Aubaguetes	≡/6	2016	271,50
AWER-PLC-041	PRIORAT L'Ermita	≡/6	2017*	765,00
AWER-PLC-027	PRIORAT L'Ermita	≡/6	2016*	970,00

PALACIOS | REMONDO Rioja

Το οινοποιείο της οικογένειας Palacios στην Rioja, απόπου ο Alvaro έφυγε ως "περισσευόμενος" το 1982 για να γυρίσει ως σωτήρας και οραματιστής το 2000. Ακούμε τους Αιολό-φίλους να φωνάζουν: «και άλλη Rioja, μετά από τις μοναδικές Muga και Macan»? Αντί να σας πούμε το κλασσικό «οι (πολύ-πολύ) καλοί παντού χωράνε» θα αφήσουμε τον ίδιο τον Alvaro να μιλήσει: «από το Palacios | Remondo στην Muga το οδόμετρό μου γράφει 190 χιλιόμετρα. (Σημ. Μεταφραστική: οδηγεί μια SL 65 AMG οπότε μάλλον θα του παίρνει 40-45 λεπτούδάκια). Muga και Macan είναι 70% Tempranillo. Εγώ είμαι στην Rioja Baja, που νιώθουμε την Μεσόγειο και τα κρασιά μας πολλές φορές είναι πάνω από 70% Garnacha!» Δεν θέλαμε μεταξύ μας και πολύ για να μας πείσει...



AWEB-PLC-005	RIOJA Placet VaLTomelloso Blanco	X/6	2018	19,75
AWER-PLC-043	RIOJA La Vendimia	X/12	2017	10,50
AWER-PLC-028	RIOJA Quinon De Valmira	≡/6	2016	345,00

PALACIOS | DESCENDIENTES Bierzo (Βιοδυναμική Καλλιέργεια)

Ο κεραυνός δεν χτυπά δύο φορές στο ίδιο σημείο, για αυτό ο Alvaro Palacios αποφάσισε να κάνει το δεύτερο οινοποιείο του στο Bierzo, μια περιοχή στα σύνορα της Leon με την Galicia (κοντά στο σημείο της Ιβηρικής που η Ισπανία καβαλάει την Πορτογαλία). Επειδή η κλωνοποίηση αργεί, ζήτησε την βοήθεια του ανιψιού του, του Ricardo Perez, και μαζί δημιούργησαν τους «απόγονους του Jose Palacios». Πριν έρθουν οι «απόγονοι», το Bierzo ήταν γνωστό για τα ορυχεία της. Όμως, ο Alvaro, πάνω από όλα, πίστεψε στην τοπική ποικιλία, την Mencía. Την επόμενη φορά που ακούσετε κάποιον να πει πως η Mencía είναι ταχέως ανερχόμενη και πολλά υποσχόμενη ποικιλία, θυμίστε του να πει και ένα «muchas gracias Alvaro»!



AWER-PLC-052	BIERZO Petalos	X/12	2018	14,50
AWER-PLC-020	BIERZO Villa De Corullon	≡/12	2016	37,00
AWER-PLC-011	BIERZO Las Lamas	≡/6	2015	85,00
AWER-PLC-012	BIERZO Moncerbal	≡/6	2015	85,00
AWER-PLC-023	BIERZO La Faraona	≡/6	2016*	885,00
AWER-PLC-013	BIERZO La Faraona	≡/6	2015*	885,00

Γ Ε Ρ Μ Α Ν Ι Α

WEINGUT ROBERT WEIL Rheingau

Τα κρασιά της Γερμανίας στο τέλος του 19ου αιώνα ήταν πιο γνωστά, πιο ακριβοθώρητα και πολύ πιο ακριβά από τα καλύτερα Chateau του Bordeaux. Στο δεύτερο μισό του 20ου αιώνα το "πουλάμε πολύ Γερμανικό κρασί" έγινε σύντομο ανέκδοτο του εμπορίου κρασιού. Οι μικρές ποσότητες (οι Γερμανοί έχουν βίτσιο με τις micro-οινοποιήσεις) και οι ακαταλαβίστικες ετικέτες ήταν οι παράγοντες αυτής της εμπορικής καταρράκτας. Η μεγάλη ειρωνία είναι ότι τα υπέροχα Riesling του Rheingau, είναι τα πιο γοητευτικά κρασιά του πλανήτη. Υπέροχα οινικά sorbet λεμονιού, συχνά με μόλις 8% αλκοόλ και αρώματα πέρα από κάθε φαντασία. Εξάιρετα στην νεότητά τους, μνημειώδη αιώνες μετά. Ειδικά όταν μιλάμε για τα κρασιά του Robert Weil, του No.1 του Rheingau, αν όχι της Γερμανίας ολόκληρης. Εδώ, τα λόγια χωριούνται...



Κωδικός	Περιγραφή	Φ/Κιβ	Χρονιά	€
AWDB-WEI-064	RIESLING Tradition	X/6	2020	17,50
AWDB-WEI-061	RIESLING Kabinett	X/6	2018	19,50
AWDB-WEI-060	RIESLING Spätlese	X/6	2018	27,00
AWDB-WEI-065	RIESLING KIEDRICH GRÄFENBERG Grosses Gewächs	X/6	2019	46,00

Σύμφωνα με τον Γερμανικό Νόμο του 2001-02, έχουν και (μας) λένε: Κάθε κρασί, ανάλογα με το επίπεδο ωριμότητας του σταφυλιού, παίρνει έναν προσδιορισμό. Από το ώριμο στο υπερώριμο έχουμε τα Kabinett, Spätlese, Auslese, Beerenauslese και Trockenbeerenauslese. Προσπαθήστε να προφέρετε το τελευταίο μετά από δυο-τρία ποτηράκια... Από την άλλη, κάθε βαθμίδα μπορεί να δώσει κρασιά που, έχοντας τελειώσει την αλκοολική ζύμωση, είναι ξηρά (τα Trocken) ή, αν έχουν λίγα σάκχαρα, ημίξηρα (τα Halbtrocken). Αν το κρασί έχει πάνω από 18 gr/LT αζύμωτα τότε δεν αναγράφεται όρος σχετικός με την ξηρότητα αλλά μόνο το επίπεδο ωριμότητας. Δηλαδή μπορούμε να έχουμε, αρχίζοντας από το πιο ξηρό, Auslese Trocken, Auslese Halbtrocken και απλώς Auslese.

Σημαντικό σημείο της τελευταίας νομοθετικής ρύθμισης για το Rheingau είναι η **πιστοποίηση των πρωτοκλασάτων αμπελώνων**, των Erstes Gewächs (έρστες γκεβέκς). Στις ετικέτες αυτών **μπορεί να αναφέρεται το όνομα του αγροτεμαχίου** που φέρει τον τίτλο Erstes Gewächs - στα κρασιά του Weil έχουμε το Kiedrich Gräfenberg. Στα υπόλοιπα κρασιά **δεν υπάρχει δικαίωμα αναγραφής ονόματος συγκεκριμένης τοποθεσίας**.

Η πιο ζουμερή εξέλιξη, για τους Γερμανούς παραγωγούς και για όσους από εμάς είναι ακόμη ξύπνιοι, είναι ότι **οι λέξεις Erstes Gewächs** μπορεί να εμφανίζεται στην ετικέτα μόνο σε κρασιά που: είναι κοντά στο **Auslese Trocken**, που εμφιαλώνονται σε **ειδικές φιάλες** και που φέρουν το **ειδικό λογότυπο**. Αναμένουμε αυτά τα κρασιά να μπουύ στο πάνθεον των καλύτερων ξηρών κρασιών τάχιστα...



Α Υ Σ Τ Ρ Ι Α

WEINGUT BRÜNDLMAYER Langenlois

Ο Willi Bründlmayer είναι απίστευτα ντροπαλός. Δεν μιλά για τον εαυτό του, δύσκολα μιλά για τα κρασιά του - και δεν παραθέτει απόψεις αλλά μόνο γεγονότα. Τίποτε περίεργο αν ο κύριος αυτός δεν βρισκόταν στην κορυφή της πυραμίδας ξηρών λευκών κρασιών παγκοσμίως - σύμφωνα με τον Parker, την Robinson M.W., τον Spurrier... Αυτά τα σπάνια κρασιά, με την αυστηρότητα της Αλσατίας, το νεύρο του Rheingau και την συγκέντρωση της Βουργουνδίας απλά εμπνέουν ενθουσιασμό. Όσον αφορά την δυνατότητα παλαίωσης, αναφέρουμε ότι στην επίσκεψή μας στο κελάρι του ο Willi ανέσυρε γεμάτος αυτοπεποίθηση φιάλες του '58, του '69 και του '73. Έκτοτε, όποτε ερχόμαστε σε επαφή με λιγομίλητους οινοπαραγωγούς, γεμίζουμε ανασφάλεια...



WEINGUT
BRÜNDLMAYER

AWOB-BRU-101	GRÜNER VELTLINER Loiser Berg Erste Lage BIO (Stelvin)	X/6	2018	19,50
AWOB-BRU-102	GRÜNER VELTLINER ALTe Reben Kamptal Reserve	X/6	2017	32,50
AWOB-BRU-070	GRÜNER VELTLINER Lamm Auslese	X/6	2009	46,00
AWOB-BRU-096	RIESLING Ried Steinmassel Erste Lage (Stelvin)	X/6	2017	23,50
AWOB-BRU-103	RIESLING Heiligenstein Erste Lage BIO (Stelvin)	X/6	2018	27,75
AWOB-BRU-104	LYRA RIESLING Heiligenstein Erste Lage	X/6	2017	48,00

Ο Υ Γ Γ Α Ρ Ι Α

TOKAJ-OREMUS Tokaj

Το Oremus ήταν αρχικά αμπελότοπι - ένα από τα πιο γνωστά της περιοχής του Tokaj. Αν και υπάρχουν αναφορές στο Oremus από τις αρχές του 16ου αιώνα, η πριγκιπική οικογένεια των Rakoczi το έκανε κορωνίδα της περιουσίας της το 1616. Αρκετούς αιώνες και αρκετά πολιτεύματα μετά, το 1993, η οικογένεια Alvarez αγοράζει το Oremus και δημιουργεί εκεί ένα πανέμορφο, καινούργιο οινοποιείο. Έτσι, ο Ισπανικός θρύλος συνάντησε το κρασί-θρύλο των Τσάρων. Εξάλλου, η υπομονή είναι ξεχωριστή ικανότητα, σε όλα τα μήκη και πλάτη του κόσμου μας. Oremus στα Λατινικά σημαίνει "ας προσευχηθούμε". Σίγουρα ο νόνος είχε δοκιμάσει τα κρασιά αυτού του τόπου όταν του ήρθε η ιδέα...



TOKAJ-OREMUS

AWHB-ORE-034	OREMUS TOKAJI DRY FURMINT MANDOLAS Ξηρό	X/6	2018*	17,75
AWHB-ORE-035	OREMUS TOKAJI ASZU 5 Puttonyos (500 ml)	≡/6	2013*	57,50
AWHB-ORE-030	OREMUS TOKAJI ASZU 6 Puttonyos (500 ml)	≡/6	2007*	77,50
AWHB-ORE-027	OREMUS TOKAJI ASZU 6 Puttonyos (500 ml)	≡/6	2006*	71,00

RIDGE VINEYARDS Santa Cruz Mountains

Κυρίες και κύριοι, ίσως το καλύτερο οινοποιείο της Αμερικανικής Ηπείρου... Ο Paul Draper, οινολόγος των Ridge Vineyards, είναι ένας από τους μεγάλους φιλόσοφους του κρασιού. Μπορείς να τον ακούς ώρες, είτε μιλά για την κοινωνική διάσταση της οινοπαραγωγής στον Μεσαίωνα, είτε για την σχέση μηλογαλακτικής και δρυός. Εδώ και τέσσερις δεκαετίες δημιουργεί κρασιά που αφηφούν κάθε μόδα - πραγματικούς γνώμονες σε παγκόσμιο επίπεδο. Τα Geyserville και Lytton Springs είναι η επιτομή της ποικιλίας Zinfandel στον κόσμο τούτο... Το Monte Bello Cabernet είναι πιο κοντά σε στυλ στο Latour από ότι είναι το Lafite ή το Mouton! Το Estate είναι μια προεπισκόπηση του μεγαλείου του Monte Bello. Το Monte Bello Chardonnay δίνει την κομψότητα με το αλκοόλ σχεδόν στο 15% - σαν να βλέπουμε τον Schwarzenegger να διαπρέπει σε μιούζικαλ του Broadway!



Κωδικός	Περιγραφή	Φ/Κιβ	Χρονιά	€	
AWUB-RID-019	CHARDONNAY ESTATE	X/12	2017*	48,50	
AWUR-RID-147	GEYSERVILLE	X/6	2018*	39,00	
AWUR-RID-135	LYTTON SPRINGS	X/12	2017*	39,00	
AWUR-RID-120	LYTTON SPRINGS	X/12	2016*	37,00	
AWUR-RID-133	CABERNET SAUVIGNON ESTATE	X/12	2016*	53,50	
AWUR-RID-156	MONTE BELLO Cabernet Sauvignon	ANAMENETAI	X/12	2018*	205,00

EISELE VINEYARDS Napa Valley Napa Valley (Βιοδυναμική Καλλιέργεια)

Το Eisele Vineyard (Αϊζελε) είναι ένα από τα πιο ιστορικά κτήματα, σε ολόκληρη την Napa Valley. Η πορεία του ξεκινά τον 18ο αιώνα, πριν φυτευθεί έστω και ένα κλήμα στην περιοχή. Από το 1880 και μετά, το κτήμα έδινε ποιοτικά σταφύλια, αν και κανένας δεν ξέρει που πήγαιναν! Στα τέλη της δεκαετίας του 1960, η οικογένεια Eisele το αγόρασε και αποφάσισε να δίνει τα σταφύλια σε κορυφαίους παραγωγούς, με αρχή το 1971, που το οινοποίησε ο, έκπληξη, Paul Draper των Ridge, και ο τεράστιος Joseph Phelps από το 1974 μέχρι το 1991, όπου και άρχισε και η παραγωγή σαν κτήμα Eisele. Το 1990 το κτήμα αγοράστηκε από τους Αραujo, που άρχισαν να το λειτουργούν σαν ένα κλειστό οικοσύστημα, ενώ ήταν από τους πρώτους στην Napa που ασχολήθηκαν με την βιοδυναμική καλλιέργεια. Το 2013, μπαίνει στην εικόνα ο Francois Pinault, που απογειώνει το Eisele στο επόμενο επίπεδο. Ένα από τα κορυφαία κτήματα του πλανήτη που ασχολούνται με το Cabernet Sauvignon.

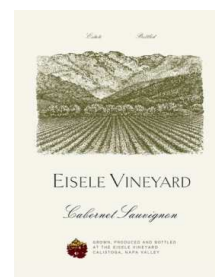

AWCB-ESI-001	SAUVIGNON BLANC	X/3	2017*	104,00
AWCR-ESI-003	ALTAGRACIA	X/6	2016*	140,00
AWCR-ESI-002	CABERNET SAUVIGNON	Ξ/3	2016*	545,00
AWCR-ESI-001	CABERNET SAUVIGNON	Ξ/3	2014*	510,00
AWCR-ESI-004	CABERNET SAUVIGNON (Magnum 1,5 LT)	ΞΚ/3	2016*	1120,00

HARLAN ESTATE Nappa Valley

Υπάρχουν αρκετοί λόγοι για να αντιπαθεί κάποιος το Harlan Estate. «Γιατί να κάνει ένα κρασί τόσο»? «Οι Μπορντωλέζοι ξέρεις πόσες δεκαετίες χρειάστηκαν για να φτάσουν μια φιάλη τους σε τέτοιες τιμές»? Όλα αυτά είναι κατανοητά. Από την άλλη, ο κύριος λόγος για να ερωτευθεί κάποιος παράφορα το Harlan, είναι το να το δοκιμάσει ή ακόμη καλύτερα να το πιεί – δυστυχώς, για τους λόγους που όλοι καταλαβαίνουμε! Ο Bill Harlan, τώρα πια μαζί με τον γιο του Will, είναι μια ιδιοφυΐα. Χωρίς να κάνει τίποτε διαφορετικό στο αμπέλι, εκτός από το ότι άφησε την πεδιάδα και πήγε στις πλαγιές, ή κάτι καινούριο στο κελάρι, τα έκανε όλα όπως και άλλοι αλλά με απίστευτη έμφαση στην λεπτομέρεια, για να δημιουργήσει ένα πραγματικό Grand Cru της Napa Valley, έναν μοντέρνο οινικό μύθο.



AWCR-HRL-005	HARLAN ESTATE	ΞΚ/1	2016**	1235,00
AWCR-HRL-001	HARLAN ESTATE	ΞΚ/1	2012**	1235,00

PROMONTORY WINERY Napa Valley

Το Promontory Estate είναι άλλο ένα κτήμα που ανήκει στην οικογένεια Harlan και μάλλον είναι αυτό που τους δυσκόλεψε περισσότερο από όλα τα άλλα. Αυτό το κομμάτι γης, που βρίσκεται σε ένα τελείως κρυμμένο κομμάτι της Napa Valley και μόνο ένα μικρό ποσοστό του καλύπτεται από αμπέλωνες, ο Bill Harlan το είχε πρωτοδεί το 1985, αποφάσισε να το κάνει δικό του αμέσως, αλλά τα κατάφερε το 2008. Η σημασία στην λεπτομέρεια σε αυτό το κρασί φτάνει σε υπερβολικά επίπεδα – για να σας δώσουμε μια μικρή ιδέα, στην εσοδεία του 2014, με συνολική παραγωγή κάτω από είκοσι χιλιάδες φιάλες, έγιναν πάνω από πενήντα διαφορετικοί τρύγοι και πάνω από τριάντα διαφορετικές ζυμώσεις. Για να καταλάβουμε και η μακρόπνοη ματιά του εγχειρήματος, θα δώσουμε τον λόγο στον Will Harlan: «η δουλειά που έχουμε ξεκινήσει στο Promontory θα δώσει τους πραγματικούς καρπούς της μετά από διακόσια χρόνια». Αν και μάλλον δεν θα ζούμε μέχρι τότε, εμείς σας λέμε πως, σε λίγα χρόνια, θα λέτε «γιατί δεν αγοράζα Promontory τότε που “μπορούσα”», ακριβώς όπως σας συνέβει με το Harlan, αν θυμάστε.



AWCR-HRL-006	PROMONTORY	Ξ/3	2014*	830,00
--------------	------------	-----	-------	--------

Η. Π. Α.

SANDHI Santa Barbara

Το Sandhi είναι ένα από τα πρώτα οινοποιεία στον κόσμο που ξεκίνησαν την πορεία τους σχετικά ανάποδα. Αντί να αρχίσει από έναν οινολόγο που κάνει τα κρασιά που μπορεί και μετά προσπαθεί να τα πουλήσει στην αγορά, πείθοντας οινοχόους και αγοραστές ότι είναι ποιοτικά, το Sandhi ξεκίνησε από έναν οινοχόο που δεν έβρισκε στην Καλιφόρνια τα κρασιά που προτιμούσε. Ο Raj Parr, με καταγωγή από την Ινδία, κατάφερε από το 2000 και μετά να θεωρείται ένας από τους σημαντικότερους sommelier του κόσμου. Ο Raj είχε μεγάλη αγάπη για τις Βουργουνδίες, ενώ ταυτόχρονα αντιπαθούσε τα βαρελάτα κρασιά της περιοχής όπου ζούσε, την Καλιφόρνια. Έτσι αποφάσισε, το 2010 μαζί με τον καταπληκτικό οινολόγο Sashi Moortman, να δημιουργήσει το Sandhi. Να δημιουργήσει κρασιά χωρίς υπερβολικό βαρέλι, χωρίς υψηλό αλκοόλ, χωρίς χαμηλή οξύτητα, χωρίς εξόφθαλμα αρώματα. Υπάρχουν αρκετοί γνώστες που θεωρούν το Sandhi στυλιστικό Ρουβικώνα για την νέα σελίδα για τα κρασιά της Καλιφόρνιας.



Κωδικός	Περιγραφή		Φ/Κιβ	Χρονιά	€
AWUB-SAN-006	SANTA CENTRAL COAST CHARDONNAY	ANAMENETAI	X/12	2018	23,50
AWUB-SAN-004	SANTA RITA HILLS CHARDONNAY		X/12	2017	29,00
AWUR-SAN-004	SANTA RITA HILLS PINOT NOIR	ANAMENETAI	X/12	2017	29,50

ΔΗΜΟΚΡΑΤΙΑ ΤΗΣ ΝΟΤΙΟΥ ΑΦΡΙΚΗΣ

SADIE FAMILY WINES Swartland

Ο Eben Sadie, αν και λέγοντας απλά "Eben" όλοι οι νοήμονες και κοσμοπολίτες οινόφιλοι καταλαβαίνουν για ποιόν λέτε, είναι ο κορυφαίος οινοπαραγωγός της Δημοκρατίας της Νοτίου Αφρικής. Πολύ πριν τα 40 του κατάφερε α) να δημιουργήσει το κορυφαίο λευκό της χώρας του, το Palladius, β) να δημιουργήσει το κορυφαίο ερυθρό επίσης, το Columella, γ) να αναδείξει την περιοχή του, το Swartland, ως το λίκνο του "Νέου Νοτιοαφρικάνικου Κρασιού" και δ) να βρει ξεχασμένα αλλά υπέροχα, γέρικα αμπελοτόπια, φυτεμένα με σπάνιες ποικιλίες, και να τα μετατρέψει στα Old Vines Series, ίσως τα πιο σπάνια κρασιά της χώρας του. Θα ζητούσατε κάτι πιο εκλεκτό από έναν οινοπαραγωγό? Όπως και στις περιπτώσεις πολλών άλλων οινοπαραγωγών του Αιόλου, αρχίσαμε να εισάγουμε τον Eben για να τα πίνουμε εμείς (και να μην πληρώνουμε υπέρβαρο στις αεροπορικές), συνεχίσαμε να τα φέρνουμε για ελάχιστους φίλους και, μετά από χρόνια συνεργασίας, είμαστε έτοιμοι να μοιραστούμε τις ελάχιστες φιάλες με εσάς.

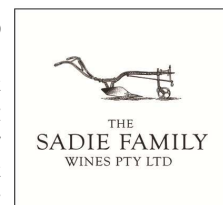

AWSB-SAD-036	PALADIUS blanc		Ξ/6	2018*	69,00
AWSB-SAD-033	PALADIUS blanc		Ξ/6	2017*	67,00
AWSR-SAD-035	COLUMELLA rouge		Ξ/6	2018*	81,00
AWSR-SAD-032	COLUMELLA rouge		Ξ/6	2017*	81,00
AWSR-SAD-028	COLUMELLA rouge		Ξ/6	2016*	77,00

OLD VINES SERIES

AWSB-SAD-037	SKERPIOEN blanc		X/6	2019*	35,00
AWSR-SAD-036	POFADDER rouge		X/6	2019*	35,00
AWSR-SAD-029	POFADDER rouge		X/6	2017*	29,75
AWSR-SAD-034	TREINSPOOR rouge		X/6	2018*	33,00



ΧΙΛΗ

VINA ERRAZURIZ Santiago

Το οινοποιείο Errazuriz είναι ένα σημαντικότερο μέλος της εν εξελίξει οινικής αριστοκρατίας της Χιλής. Η οικογένεια των Chadwick έκανε εξαιρετικά κρασιά πολύ πριν έρθουν οι θεσμικοί επενδυτές του εξωτερικού. Καταπληκτικά Sauvignon Blanc που σφίζουν από αρώματα ανανά και ροδάκινου. Βουργουνδέζικο Chardonnay με φινέτσα σπάνια. Merlot και το "ξεχασμένο" Carmenera σε σχέση ποιότητας-τιμής που σοκάρει, ιδίως αν είσαι οινοπαραγωγός. Cabernet με απίστευτο βάθος και πυκνότητα. Στην κορυφή δύο ογκόλιθοι, δυο κρασιά που δεν έχουν να ζηλέψουν τίποτε και από κανένα Γαλλικό ή Ιταλικό όνομα: Το Vinedo Chadwick (το πιο ακριβό κρασί της Χιλής όταν βγήκε στην αγορά) και το Don Maximiano. Ο αμπελουργός Pedro Izquierdo, ο οινολόγος Edward Flaherty και ο ιδιοκτήτης του Errazuriz, ο Eduardo Chadwick, δημιουργούν αριστουργήματα.



AWXB-ERR-017	SAUVIGNON BLANC Estate Series Casablanca Valley (Stelvin)		X/6	2018	10,50
AWXB-ERR-019	CHARDONNAY Wild Ferment Casablanca Valley (Stelvin)		X/6	2018	18,00
AWXR-ERR-058	MERLOT Estate Series Curico Valley		X/6	2018	10,75
AWXR-ERR-053	CARMENERE Estate Series Aconcagua Valley		X/6	2017	13,75
AWXR-ERR-071	CARMENERE ACONCAGUA ALTO	ANAMENETAI	X/6	2019	18,00
AWXR-ERR-060	CARMENERE ACONCAGUA ALTO		X/6	2017	18,00
AWXR-ERR-065	CABERNET SAUVIGNON Max Reserva Aconcagua Valley		X/6	2018	15,00
AWXR-ERR-064	DON MAXIMIANO Founder's Reserve Aconcagua Valley	ANAMENETAI	Ξ/6	2017	65,00
AWXR-ERR-070	CARMENERE ΚΑΙ Aconcagua Valley	ANAMENETAI	Ξ/6	2017	75,00
AWXR-ERR-043	VIÑEDO CHADWICK Maipo Valley		Ξ/6	2013	245,00

ΑΡΓΕΝΤΙΝΗ

ALTOS LAS HORMIGAS Mendoza (Βιοδυναμική καλλιέργεια)

Το Altos Las Hormigas μάλλον δεν μοιάζει με κανένα άλλο οινοποιείο της Αργεντινής. Ο «Λόφος Των Μυρμηγκιών» ανήκει σε δύο Ιταλούς, στον Antonio Morescalchi και στον Alberto Antonini. Ο Alberto, μαζί με τον Attilio Pagli, είναι οι οινολόγοι του Κτήματος, ενώ και οι δύο τους έχουν σταθεί πίσω από μυθικά κρασιά της Ιταλίας. Την ομάδα ολοκληρώνει ο Pedro Parra, ο «Πάπας» του terroir στην Νότιο Αμερική.



Αυτή είναι η ουσία του ALTos Las Hormigas - το να εκφράσει το terroir της Mendoza, μέσα από εξαιρετικά αμπελοτόπια, που καλλιεργούνται βιοδυναμικά, οινοποιούνται ξεχωριστά, πάντα με άγιες ζύμες, αδρανή δρυ και ελάχιστα θειώδη, με αποτέλεσμα να έχουμε τα πιο φινετσάτα Malbec που έχετε δοκιμάσει. Το πώς κατέληξαν στο όνομα είναι μια υπέροχη ιστορία αλλά δυστυχώς ή ευτυχώς δεν έχουμε χώρο για να την αναπτύξουμε εδώ... Πάρτε μας όμως τηλέφωνο να σας την πούμε.

Κωδικός	Περιγραφή	Φ/Κιβ	Χρονιά	€
AWAR-ALT-006	MALBEC CLASICO	X/6	2018	9,75
AWAR-ALT-004	MALBEC TERROIR UCO VALLEY	X/6	2016	14,75
AWAR-ALT-008	MALBEC RESERVE UCO VALLEY	X/6	2018	21,50

ΝΕΑ ΖΗΛΑΝΔΙΑ

VILLA MARIA Auckland

Το Sauvignon Blanc από την εξωτική Νέα Ζηλανδία είναι το οικό αντίστοιχο της Madonna. Αρχίζοντας από τα μέσα της δεκαετίας του 1980 και το απόλυτο τίποτα και τα δύο κατέκτησαν την κορυφή των προτιμήσεων του κοινού, όχι για λίγο αλλά για πάντα. Η απaráμιλλη αρωματική ένταση, η φινέτσα που χαρίζει το ψυχρό κλίμα μαζί με τα εξωτικά φρούτα που δίνουν οι ατελείωτες ώρες ηλιοφάνειας δημιουργούν έναν ακαταμάχητο συνδυασμό. Όμως, στην Νέα Ζηλανδία υπάρχει πολύ μεγαλύτερο βάθος από το Sauvignon Blanc ή τουλάχιστον αυτό αποδεικνύει η υπέροχη γκάμα της Villa Maria. Άψογο δέσιμο ποικιλιών, περιοχών και οινοποιητικών τεχνικών με γνώση και όραμα. Τα υπόλοιπα τα εκφράζει συνοπτικά ο κύριος Stevenson παρακάτω...



"Η Villa Maria είναι, συνολικά, ο καλύτερος παραγωγός κρασιού στην Νέα Ζηλανδία"

TOM STEVENSON "The New SOTHEBY'S Wine Encyclopedia"

AWZB-VIL-066	ORGANIC SAUVIGNON BLANC Private Bin Marlborough (Stelvin)	X/6	2020	14,25
AWZB-VIL-061	ORGANIC SAUVIGNON BLANC Private Bin Marlborough (Stelvin)	X/6	2019	14,25
AWZB-VIL-067	CHARDONNAY Cellar Selection Marlborough (Stelvin)	X/6	2019	13,25
AWZB-VIL-063	RIESLING Private Bin Marlborough (Stelvin)	X/6	2019	11,75
AWZB-VIL-064	ORGANIC GEWURZTRAMINER Private Bin East Coast (Stelvin)	X/6	2019	12,00
AWZB-VIL-068	SAUVIGNON BLANC Reserve Clifford Bay (Stelvin)	X/6	2019	15,50
AWZB-VIL-060	SAUVIGNON BLANC Reserve Clifford Bay (Stelvin)	X/6	2018	15,50
AWZR-VIL-015	ORGANIC PINOT NOIR Cellar Selection Marlborough (Stelvin)	X/6	2018	15,75

ΑΥΣΤΡΑΛΙΑ

"Henschke: Οικογενειακή επιχείρηση 125 ετών, ίσως η καλύτερη της Αυστραλίας" Hugh Johnson

H E N S C H K E Barossa Valley & Eden Valley (Βιοδυναμική Καλλιέργεια)

Ο υπέρπιλος του λογότυπου των Henschke γράφει: "Εξαιρετα κρασιά από ξεχωριστούς αμπελώνες". Δύσκολα θα μπορούσε να βρει κάποιος πιο εύστοχο χαρακτηρισμό. Η οικογένεια των Henschke έχει στην κατοχή της μερικά από τα πιο συγκλονιστικά αμπελοτόπια του κόσμου μας. Ο Stephen Henschke είναι ένας από τους δέκα σημαντικότερους ακαδημαϊκούς στο χώρο της οινολογίας στην Αυστραλία. Η γυναίκα του, η Prue, θεωρείται μια από τους πέντε καλύτερους αμπελοουργούς παγκοσμίως. Ο συνδυασμός δίνει κρασιά που είναι *διαφορετικά απ' ότι έχετε δοκιμάσει μέχρι τώρα...* Η αυθεντία της Αυστραλίας, ο James Halliday, γράφει: "Εδώ έχουμε το οινικό αντίστοιχο του παλαισπολουτισμού"...



Κωδικός	Περιγραφή	Φ/Κιβ	Χρονιά	€	
AWAB-HEN-050	TILLY'S VINEYARD Sem/Chard/Sauv. Blanc Barossa Estate (Stelvin)	X/6	2017*	16,75	
AWAB-HEN-049	CORALINGA Sauvignon Blanc Adelaide Hills (Stelvin)	X/6	2019*	21,00	
AWAB-HEN-051	INNES VINEYARD Pinot Gris Littlehampton	X/6	2017*	26,00	
AWAB-HEN-053	HENSCHKE CROFT LENSWOOD Chardonnay	ANAMENETAI	X/6	2018*	33,50
AWAR-HEN-040	HENRY'S SEVEN Shiraz/Grenache/Viognier	X/6	2015*	26,50	
AWAR-HEN-054	KEYNETON ESTATE EUPHONIUM Shir./C.S./Merl.Eden & Barossa (Stelvin)	X/6	2015*	42,00	
AWAR-HEN-057	HENSCHKE TAPPA PASS Shiraz Eden Valley	ANAMENETAI	X/6	2017*	75,00
AWAR-HEN-050	Mt. EDELSTONE Shiraz Eden Valley	X/6	2015*	147,00	
AWAR-HEN-052	CYRIL HENSCHKE Cabernet Sauvignon Eden Valley	X/6	2015*	118,00	

Το Hill of Grace έχει την δική του παράγραφο στον κατάλογο αυτό, αν και θα του άξιζε ολόκληρο βιβλίο. Ο λόγος, μέσα από τα λόγια του Oz Clarke, παρακάτω: "Τα αποκαλούν παππούδες γιατί είναι τα πρώτα αμπέλια που φύτεψε ο προ-προ-πάππος του Stephen γύρω στο 1850 με φυτά που προέρχονταν από το Hermitage του Ροδανού... Σε λίγες δεκαετίες η φυλλοξήρα άρχισε την καταστροφική της πορεία στην Ευρώπη. Οι αμπελώνες του Ροδανού αφανίστηκαν, μαζί με τους υπόλοιπους της Γαλλίας. Η συγγένεια με την Αρχαιότητα φάνηκε να χάνεται για πάντα. Όχι ακριβώς. Σε ένα μικρό λόφο της Barossa αυτή η ιστορική φλέβα εξακολουθεί να κυλά. Η Νότια Αυστραλία ποτέ δεν είχε φυλλοξήρα. Αυτοί οι Μαθουσάλες στο Hill of Grace των Henschke είναι οι μοναδικοί απευθείας απόγονοι των αμπελιών που φύτεψαν οι Ρωμαίοι στον λόφο του Hermitage. Αυτά τα αρχαία αμπέλια δεν θα μπορούσαν να είναι σήμερα σε καλύτερα χέρια..."



AWAR-HEN-055	HILL OF GRACE Shiraz Eden Valley	Ξ/Κ/1	2005*	700,00
--------------	----------------------------------	-------	-------	--------

J I M B A R R Y Clare Valley

Ο Jim Barry είχε το παρουσιαστικό ενός απλού χωρικού. Η όψη του δήλωνε άπειρες ώρες εργασίας στα αμπέλια του. Το ίδιο φανερώνουν και τα κρασιά του! Το Armagh, ένα από τα πιο συναρπαστικά Shiraz του πλανήτη, έχει κάνει πολλούς οινοπαραγωγούς να αναρωτηθούν αν κάνουν κάτι λάθος... Για τους λιγότερο ριψοκίνδυνους υπάρχει το όχι τόσο σκληροπυρηνικό McRae Wood, με όλα τα σημάδια του μεγάλου του αδελφού, αλλά σε μια έκδοση φιλική προς τον χρήστη... Το Lodge Hill έχει μοναδική σχέση ποιότητας τιμής. Clare Valley σε όλο της το μεγαλείο...

JIM BARRY WINES

AWAB-BAR-015	LODGE HILL Riesling Clare Valley (Stelvin)	X/6	2019*	17,00	
AWAB-BAR-016	ASSYRTIKO (Stelvin)	ANAMENETAI	X/6	2019*	21,00
AWAR-BAR-036	COVER DRIVE Cabernet Sauvignon Coonawarra / Clare	ANAMENETAI	X/6	2016*	16,75
AWAR-BAR-043	LODGE HILL Shiraz Clare Valley (Stelvin)	ANAMENETAI	X/6	2016*	17,00
AWAR-BAR-040	McRAE WOOD Shiraz Clare Valley #	X/6	2015*	37,50	
AWAR-BAR-041	THE ARMAGH Shiraz Clare Valley #	X/6	2015*	225,00	

HEGGIE'S VINEYARD Eden Valley

Όλη η παραγωγή του Heggie's βγαίνει από ένα κομμάτι γης μονάχα. Αυτό καθ' αυτό το γεγονός είναι σπάνιο στην Αυστραλία. Αν κάποιος προσθέσει στην εικόνα την έρευνα που γίνεται στο κτήμα για την κατανόηση των διαφορετικών terroir, χωμάτων, μικροκλιμάτων, υποκειμένων, κλπ. τότε τα πράγματα γίνονται πιο σοβαρά. Στο Heggie's Vineyard τίποτε δεν είναι δεδομένο, όλα αμφισβητούνται. Κανείς όμως δεν αμφισβητεί τον χαρακτηρισμό των ντόπιων για το Chardonnay του οίκου ως "το Montrachet της Eden Valley".

HEGGIES
VINEYARD
EDEN VALLEY

Κωδικός	Περιγραφή		Φ/Κιβ	Χρονιά	€
AWAB-HEG-016	CHARDONNAY Eden Valley (Stelvin)	ANAMENETAI	X/6	2017	18,75
AWAB-HEG-014	BOTRYTIS Riesling Eden Valley (375ml)	ΕΞΑΝΤΛΗΘΗΚΕ	X/6	2015	18,50

YALUMBA South Australia

Το Oxford Landing ανήκει δικαιοματικά στην κατηγορία των "Παγκόσμιων Brand Names". Είναι ίσως το μοναδικό κρασί της κατηγορίας που δεν παράγεται από διαφορετικές περιοχές, ή χώρες, αλλά από ένα και μόνο αμπέλοτοπι, το - φυτεμένο από το 1958 - Oxford Landing. Σχέση ποιότητας/τιμής απίστευτη. Ένα υπέροχο πρελούδιο στα υπόλοιπα κρασιά του Αυστραλιανού καταλόγου μας.

YALUMBA
FAMILY VIGNERONS C. 1849

AWAB-YAL-070	OXFORD LANDING Chardonnay South Australia (Stelvin)		X/6	2019	8,25
AWAR-YAL-076	OXFORD LANDING Cab. Sauvignon/Shiraz South Australia (Stelvin)		X/6	2016	8,75

Για πολλούς οι κοντινές Barossa και Eden Valley είναι η πιο σημαντική οινοπαραγωγική περιοχή της Αυστραλίας. Για τους υπόλοιπους, η Barossa είναι η οινοπαραγωγική Αυστραλία... Η Yalumba, το παλαιότερο οικογενειακό οινοποιείο της Αυστραλίας, έχει εδώ σημαντική θέση. Αρχικά, είναι εταιρεία που διαθέτει φυτώριο για την παροχή νέων φυτών, όχι μόνο στους αμπελουργούς της Barossa αλλά και σε μεγάλο κομμάτι της υπόλοιπης Αυστραλίας. Τελικά όμως, δημιουργεί κρασιά της Barossa που είναι πολύπλοκα, ώριμα, εκρηκτικά και τιμούν την καταγωγή τους στο έπακρον...



PEWSEY VALE VINEYARD

AWAB-YAL-071	EDEN VALLEY Viognier Eden Valley (Stelvin)	ANAMENETAI	X/6	2018	16,00
AWAB-YAL-068	MESH Riesling Eden Valley (Stelvin)		X/6	2018*	23,50
AWAB-PEW-013	PEWSEY VALE Riesling The Contours Eden Valley (Stelvin)	ANAMENETAI	X/6	2015*	18,00
AWAR-YAL-068	COONAWARA Cabernet Sauvignon		X/6	2016	15,50

Τα παλαιωμένα ερυθρά της Barossa της Yalumba είναι γνώμονες για τους οπαδούς της Αυστραλίας, γιατί δείχνουν την καταπληκτική ικανότητα αυτών των κρασιών να παλαιώνουν. Το Signature είναι ένα μείγμα Cabernet και Shiraz που κάθε χρόνο η Yalumba αφιερώνει σε έναν στενργάτη που έχει υπάρξει μέλος της "οικογενείας" για δεκαετίες. Το Octavius είναι η ναυαρχίδα του οίκου. Ένα από τα πιο πυκνά Shiraz του πλανήτη και το μοναδικό που παλαιώνει σε octaves, δηλαδή πολύ μικρά βαρέλια, μόλις 100 λίτρων, από τα οποία παίρνει και το όνομά του.

THE
OCTAVIUS

AWAB-YAL-064	THE VIRGILIUS Viogner Eden Valley (Stelvin)		X/6	2016	35,00
AWAR-YAL-087	THE SIGNATURE Cabernet Sauvignon/Shiraz Barossa Valley		X/6	2015*	41,50
AWAR-YAL-090	THE OCTAVIUS Shiraz Barossa Valley	ANAMENETAI	X/6	2016*	95,50

Αφρώδες κρασί, φτιαγμένο με τις κλασικές ποικιλίες της Καμπάνιας, δηλαδή Chardonnay και Pinot Noir, και προερχόμενο από την πιο ψυχρή περιοχή της Αυστραλίας, την **Τασμανία**. Αν θέλετε να πάνε τα λεφτά σας σε σωστές επιλογές, σταματήστε να δίνετε τα διπλάσια σε no-name champagnes και ανακαλύψτε την μαγεία του 'Τασμανού'!



AWAB-YAL-019	JANSZ Brut Cuvee		X/6	N.V	19,00
--------------	------------------	--	-----	-----	-------

Τα γλυκά Μοσχάτα της Victoria είναι το πιο αυθεντικό οινικό προϊόν της Αυστραλίας. Αυτά τα κεχριμπαρένια κρασιά υπήρχαν στην τοπική αγορά πολύ πριν το Αυστραλέζικο χρώμα γνωρίσει τι σημαίνει Chardonnay. Σε μια πράξη τρέλας, ο ΑΙΟΛΟΣ φέρνει στην Ελλάδα το οκτάχρονο "Μουσειακό Μοσχάτο" της Yalumba. Ο οίκος μάλιστα διαθέτει ξεχωριστό οινολόγο για αυτά τα κρασιά(!) που γεμίζουν την μύτη και το στόμα με αρώματα ξηρών καρπών, σύκου, κάστανου, μελιού, μπαχαρικών... Πολύ γλυκό αλλά καθόλου πλαδαρό. Αν δεν ήταν τόσο καλό, ακριβό και σπάνιο, θα το προτεινάμε μαζί με το καλύτερο καϊμάκι παγωτό που μπορείτε να βρείτε...



AWAB-YAL-003	ANTIQUE Muscat Victoria Dessert Wine (375 ml)		X/12	N.V.	19,50
--------------	---	--	------	------	-------



Champagne

Ay – 1584

Η Gosset είναι, με μεγάλη διαφορά, το πιο παλιό σπίτι οίνου στην περιοχή της Σαμπάνιας. Για να είμαστε ακριβείς, το 1584 που ιδρύθηκε η Gosset, η σαμπάνια δεν ήταν το κρασί που γνωρίζουμε. Μόλις ανακαλύφθηκε ο τρόπος παραγωγής αφρώδους οίνου, η Gosset άδραξε την ευκαιρία. Αυτή η πορεία χάρισε στον οίκο δυο χαρακτηριστικά που είναι πολύ σημαντικά για την παραγωγή σαμπάνιας: εμπειρία και υπομονή. Η Gosset είναι ένα μικρό σπίτι για λίγους γνώστες, πραγματικούς εραστές της ποιότητας. Το στυλ είναι δυναμικό, σωματώδες και πολύπλοκο, χωρίς να λείπει το νεύρο και η ράτσα. Η Brut Excellence είναι η βασική non-vintage της Gosset και είναι ακριβώς ότι λέει το όνομά της- εξαιρετη. Η **Grande Reserve** έχει ένταση, αυστηρότητα και όγκο. Η **Grand Rose** έχει κομψότητα ενώ είναι μια σπάνια σαμπάνια με έντονα τα αρώματα του κόκκινου Pinot Noir που περιέχει. Η **Grand Millesime** είναι αιχμηρή, πυκνή, άρτια. Το επιστέγασμα της σειράς είναι η μοναδική **Celebris** - η απόλυτη ισορροπία σε μια αιθέρια Σαμπάνια.



Κωδικός	Περιγραφή	Φ/Κιβ	Χρονιά	€
ACFB-GOS-022	GOSSET EXTRA BRUT	X/6	N.V	34,00
ACFB-GOS-003	GOSSET BRUT EXCELLENCE (375 ml)	X/12	N.V	19,00
ACFB-GOS-006	GOSSET BRUT EXCELLENCE (Magnum 1,5 LT)	X/3	N.V	82,00
ACFB-GOS-005	GOSSET BRUT EXCELLENCE (Jeroboam 3,0 LT)	ΞΚ/1	N.V	181,00

GRANDE RESERVE

ACFB-GOS-010	GOSSET GRANDE RESERVE	X/6	N.V.	43,00
--------------	-----------------------	-----	------	-------

GRAND ROSE

ACFP-GOS-005	GOSSET GRAND ROSE	X/6	N.V.	54,50
--------------	-------------------	-----	------	-------



Ch a m p a g n e

BILLECART - SALMON

Mareuil sur Ay 1818

Η Billecart-Salmon είναι μια σαμπάνια που έγραψε ιστορία. Το 1999, επτά από τους καλύτερους δοκιμαστές στον κόσμο μαζεύτηκαν στη Στοκχόλμη για να αποφασίσουν ποια ήταν η καλύτερη σαμπάνια του 20ου αιώνα. Η δοκιμασία δεν ήταν καθόλου εύκολη. Μέσα στα 140 κρασιά που παρουσιάστηκαν υπήρχαν όλα τα μεγάλα ονόματα: Cristal, Krug, Dom Perignon, κλπ. Το αποτέλεσμα δικαίωσε τις επιλογές του ΑΙΟΛΟΥ! Η Billecart-Salmon ήρθε πρωτοδεύτερη με την 1959 και την 1961, ενώ η Gosset ήρθε τρίτη με την 1952! Η Billecart-Salmon έδωσε βάση στη γνωστοποίηση του αποτελέσματος αν και δεν ήταν μεγάλη έκπληξη για τα άτομα που παρακολουθούν την πορεία αυτού του μικρού και σχετικά άγνωστου οίκου. Οι σαμπάνιες αυτές έχουν ένα πολύ ιδιότυπο στυλ. Απαλότητα, κρεμώδη αίσθηση στο στόμα, πολυπλοκότητα και φινέτσα παντρεμένες τέλεια. Δεν υπάρχουν ψεγάδια, δεν υπάρχουν ραφές. Το σύνολο είναι δομημένο με έναν τρόπο που φαίνεται τόσο φυσικός που φαντάζει εύκολος. Όλα τα επιμέρους στοιχεία έχουν το ρόλο τους και τίποτα δεν περισσεύει. Αυτή η ντίβα σαγηνεύει με τη στόφα και τον χαρακτήρα της.



BRUT RESERVE

Κωδικός	Περιγραφή	Φ/κιβ	Χρονιά	€
ACFB-BLS-006	BILLECART-SALMON BRUT RESERVE	X/6	N.V.	39,75
ACFB-BLS-003	BILLECART-SALMON BRUT RESERVE (375 ml)	X/12	N.V.	22,50
ACFB-BLS-008	BILLECART-SALMON BRUT RESERVE (magnum 1,5 LT)	X/3	N.V.	83,50
ACFB-BLS-010	BILLECART-SALMON BRUT RESERVE (Jeroboam 3,0 LT)	ΞΚ/1	N.V.	195,00

BRUT VINTAGE

ACFB-BLS-026	BILLECART-SALMON Brut Vintage	X/6	2009	70,00
--------------	-------------------------------	-----	------	-------

BLANC DE BLANCS

ACFB-BLS-002	BILLECART-SALMON BLANC DE BLANCS	X/6	N.V.	67,00
ACFB-BLS-024	BILLECART-SALMON CUVÉE LOUIS SALMON BLANC DE BLANC	X/6	2007	140,00
ACFB-BLS-020	BILLECART-SALMON BLANC DE BLANCS (Magnum 1,5 LT)	ΞΚ/1	N.V.	138,00

DEMI-SEC

ACFB-BLS-007	BILLECART-SALMON DEMI-SEC	X/6	N.V.	41,00
--------------	---------------------------	-----	------	-------

BRUT ROSE

ACFP-BLS-001	BILLECART-SALMON BRUT ROSE	X/6	N.V.	66,00
ACFP-BLS-005	BILLECART-SALMON BRUT ROSE (Magnum 1,5 LT)	X/3	N.V.	137,00
ACFP-BLS-006	BILLECART-SALMON BRUT ROSE (Jeroboam 3,0 LT)	ΞΚ/1	N.V.	302,00

CUVÉE NICOLAS-FRANCOIS BILLECART BRUT

ACFB-BLS-022	BILLECART-SALMON CUVÉE NICOLAS FRANCOIS BRUT	X/6	2006	142,00
--------------	--	-----	------	--------

CUVÉE ELISABETH SALMON BRUT ROSE

ACFP-BLS-008	BILLECART-SALMON CUVÉE ELISABETH SALMON ROSE	X/6	2008	170,00
--------------	--	-----	------	--------

CLOS SAINT HILARE

ACFB-BLS-025	BILLECART-SALMON CLOS SAINT HILAIRE	ΞΚ/1	2003*	380,00
--------------	-------------------------------------	------	-------	--------

Σίγουρα δεν χρειάζεστε εμάς να σας το πούμε, αλλά επιτρέψτε μας να σας θυμίσουμε ότι, γενικά, η ζωή είναι άδικη. Φανταστείτε να είστε μέλος της οικογένειας Rouzaud - μια από τις πιο σημαντικές οικογένειες στο παγκόσμιο στερέωμα του κρασιού. Φανταστείτε να έχετε στα χέρια σας την Σαμπάνια Louis Roederer, ένα μυθικό σπίτι, που εδώ και πάνω από 200 χρόνια κάνει τους γείτονες να πρασινίζουν από την ζήλια τους. Φανταστείτε να έχετε στην περιοχή της Καμπανίας 2,000 ιδιότητα στρέμματα (κάθε ένα από αυτά μπορεί άνετα να πουληθεί-κομπιουτεράκια ανά χείρας παρακαλώ-προς την τιμή-ευκαιρία των 100,000 ευρώ). Να δίνετε ψυχή και σώμα για να έχετε ίσως την πιο φίνα απλή Non-Vintage όλης της Σαμπάνιας, και σίγουρα μερικές συγκλονιστικές Vintage και Vintage Rose. Και, μετά από όλα αυτά, για ποιο πράγμα να σε γνωρίζει όλος ο πλανήτης? Μα για ελάχιστα μπουκάλια Cristal που κυκλοφορούν κάθε χρόνο... Είναι άδικο...



Μην μας παίρνετε στραβά... Σίγουρα η Cristal είναι ένα μοναδικό προϊόν. Αυτό μπορεί να αποδειχθεί μόνο και μόνο από το γεγονός ότι στους θερμούς οπαδούς της συνυπάρχουν αρμονικά ράπερς, celebrities κάθε κλάδου αλλά και μερικοί από τους πιο σοφιστικέ και δύσκολους οινόφιλους του κόσμου. Αλλά η Champagne Louis Roederer (CLR) δεν είναι μόνον η Cristal, είναι πολλά παραπάνω ...

BRUT PREMIER

Η Brut Premier είναι η βασική Non-Vintage της CLR και, όπως θα σας πει κάθε σοβαρός άνθρωπος, για να καταλάβετε το πόσο σοβαρός είναι ένας οίκος Σαμπάνιας, ποτέ δεν πρέπει να δοκιμάζεται το πιο ακριβό του κρασί αλλά πάντα το πιο φθηνό του. 50% Pinot Noir, 33% Chardonnay και 16% Pinot Meunier, με τουλάχιστον 10% του χαρμανιού να έρχεται από περασμένες χρονιές που έχουν ωριμάσει σε μεγάλα δρύινα βαρέλια. Μετά τη δεύτερη ζύμωση, το κρασί παραμένει στην φιάλη με τις φίνες οινολάσπες του για πάνω από τρία χρόνια-που σύμφωνα με τον νόμο είναι η ελάχιστη παραμονή αλλά για τις vintage Σαμπάνιες. Το αποτέλεσμα ακροβατεί μεταξύ δύναμης και φινέτσας, αλλά παραμένει πολύπλοκο και έντονο.

Νέες τιμές με ισχύ
από 15/04/2021

Κωδικός	Περιγραφή	Φ/Κιβ	Χρονιά	€	Νέα Τιμή
ACFB-LRD-002	LOUIS ROEDERER Brut Premier	X/6	N.V.*	39,50	41,00
ACFB-LRD-008	LOUIS ROEDERER Brut Premier (375 ml)	X/12	N.V.*	21,50	23,00
ACFB-LRD-003	LOUIS ROEDERER Brut Premier (Magnum 1,5 LT)	X/3	N.V.*	85,00	88,00
ACFB-LRD-025	LOUIS ROEDERER Brut Premier (Jeroboam 3,0 LT)	ΞΚ/1	N.V.*	185,00	191,00

BRUT VINTAGE

Η Brut Vintage είναι η Σαμπάνια Χρονιάς της CLR. Παράγεται περίπου τέσσερις χρονιές σε κάθε δεκαετία, ενώ είναι ένα κρασί, όπως και όλες οι Vintage εμφιαλώσεις της CLR, όπου παράγεται μόνο από τα αμπέλια του οίκου. Εδώ η επιλογή των αμπελιών είναι ότι πιο σημαντικό στο στυλ, ενώ η σύνθεση είναι 2/3 Pinot Noir και 1/3 Chardonnay. Μετά από τέσσερα χρόνια παραμονή στην φιάλη με τις φίνες οινολάσπες και πάνω από μισό χρόνο έξτρα παλαίωση με το τελικό πώμα, η Roederer Brut Vintage κυκλοφορεί στο εμπόριο. Εντυπωσιακή, πυκνή και με μεγάλη δυνατότητα παλαίωσης.



ACFB-LRD-049	LOUIS ROEDERER Brut Vintage	X/6	2014*	54,50	58,00
ACFB-LRD-044	LOUIS ROEDERER Brut Nature	X/6	2012*	65,00	67,75
ACFB-LRD-043	LOUIS ROEDERER Blanc de Blancs	X/6	2013*	65,00	67,75

BRUT VINTAGE ROSE

Η Brut Vintage Rose είναι η άλλη Σαμπάνια Χρονιάς της CLR, αυτή την φορά μια πολύ ξεχωριστή ροζέ. Την χαρακτηρίζουμε έτσι, όχι γιατί την πουλάμε, αλλά γιατί είναι μια από τις ελάχιστες ροζέ Σαμπάνιες που γίνονται με την μέθοδο της εκχύλισης. Συγκεκριμένα η CLR ακολουθεί έναν πολύ πιο επίπονο τρόπο: αφήνει τα σταφύλια του Pinot Noir να μείνουν σε επαφή με τις φλούδες τους, έτσι ώστε να πάρουν πολύ απαλά τα στοιχεία που θέλουμε για να δημιουργήσουμε ένα αιθέριο κρασί. Καλό το κόλπο, αλλά θέλει πολύ προσεκτικό έλεγχο και λειτουργεί μοναχά αν έχουμε εξαιρετικά πυκνό και έντονο αρωματικό φρούτο. ΚΑΙ εδώ, η CLR έχει την λύση - το Pinot Noir, που είναι το 70% του χαρμανιού, προέρχεται μόνο από 80χρονα αμπέλια του χωριού Cumieres. Το αποτέλεσμα είναι μια κλάση μόνο του...



ACFP-LRD-034	LOUIS ROEDERER Brut Vintage Rose	X/6	2014*	58,00	59,50
ACFP-LRD-029	LOUIS ROEDERER Brut Vintage Rose (Magnum 1,5 LT)	XK/3	2011*	125,00	128,75
ACFP-LRD-031	LOUIS ROEDERER Brut Nature Rose ΕΞΑΝΤΛΗΘΗΚΕ	X/3	2012*	75,00	78,00

CRISTAL BRUT

Φυσικά υπάρχει και η Cristal... Μια από τις πιο περιζήτητες Σαμπάνιες στο γνωστό Σύμπαν. Η Cristal είναι μια παρουσία που, ότι και να πεις, θα της πάρεις παρά θα της χαρίσεις παραπάνω μαγεία. Το μόνο που μπορούμε να γράψουμε και να προσθέσουμε λίγο παραπάνω μαγεία, είναι αυτό που θα δείτε λίγες γραμμές παρακάτω!



ACFB-LRD-041	LOUIS ROEDERER Cristal Brut	X/6 - XK/1	2012*	170,00	175,00
ACFB-LRD-036	LOUIS ROEDERER Cristal Brut	X/6 - XK/1	2008*	195,00	205,00
ACFB-LRD-001	LOUIS ROEDERER Cristal Brut Late Release	X/3 - XK/1	2002*	360,00	375,00
ACFB-LRD-046	LOUIS ROEDERER Cristal Brut Vinotherapie (Magnum 1,5 LT)	ΙΣ/1	1996*	1850,00	1850,00
ACFB-LRD-039	LOUIS ROEDERER Cristal Brut (Magnum 1,5 LT)	ΙΣ/1	2009*	450,00	465,00
ACFB-LRD-026	LOUIS ROEDERER Cristal Brut (Jeroboam 3,0 LT)	ΞΚ/1	2006*	2300,00	2390,00
ACFB-LRD-024	LOUIS ROEDERER Cristal Brut (Methuselah 6,0 LT)	ΞΚ/1	2004*	6950,00	7100,00
ACFP-LRD-028	LOUIS ROEDERER Cristal Rose Brut	X/3 - XK/1	2012*	450,00	465,00
ACFP-LRD-030	LOUIS ROEDERER Cristal Rose Brut (Magnum 1,5 LT)	X/1 - ΙΣ/1	2012*	950,00	980,00
ACFP-LRD-025	LOUIS ROEDERER Cristal Rose Brut (Jeroboam 3,0 LT)	ΙΣ/1	2009*	4950,00	5100,00



Οι οίκοι παραγωγής Port Fonseca και Taylor's είναι δύο από τους κορυφαίους του είδους, με ιστορία, ποιότητα και πάνω από όλα σταθερότητα που θαμπώνει και τους πιο αυστηρούς κριτές. Αν κοιτάξουμε όμως λίγο καλύτερα, θα δούμε πως η κοινή πορεία και οι κοινές αξίες αυτών των τεράστιων ονομάτων δεν είναι καθόλου περιεργή. Οι Fonseca και οι Taylor's είναι ανεξάρτητα οινοποιεία, που μάλιστα ανήκουν στην ίδια οικογένεια. Από το 1840 οι πρώτοι και από το 1692 οι δεύτεροι, δείχνουν στον κόσμο αλλά και στους ανταγωνιστές το πώς γίνονται τα καλύτερα port του πλανήτη.

Αν και η οινολογική ομάδα που κάνει και τα δύο σπίτια είναι κοινή, τα στυλ δεν θα μπορούσαν να είναι διαφορετικά. Τα Taylor's είναι γνωστά για την κομψότητά τους και την δωρικό χαρακτήρα τους, ενώ τα Fonseca βρίσκονται στο άλλο άκρο, με την φρεσκάδα και την δύναμη να βρίσκονται στο προσκήνιο. Αυτό που είναι όμως το βασικό τους χαρακτηριστικό, είναι η δυνατότητά τους να παλαιώνουν για πολλές δεκαετίες, αν όχι για αρκετούς αιώνες. Προτείνουμε οι επιλογές να είναι και τα δύο!



Κωδικός	Περιγραφή	Χρονιά	Φ/Κιβ	€	Ε.Φ.Κ.
AWPB-FON-001	FONSECA SIROCO Branco	N.V.*	X/6	12,75	0,79
AWPR-FON-002	FONSECA Tawny	N.V.*	X/6	8,75	0,79
AWPR-FON-003	FONSECA Ruby	N.V.*	X/6	8,75	0,79
AWPR-FON-004	FONSECA BIN No 27 Reserve	N.V.*	X/6	12,25	0,79
AWPR-FON-055	FONSECA Late Bottled Vintage - Unfiltered	2015*	X/6	22,75	0,79
AWPR-FON-006	FONSECA 10 Year Old Tawny	N.V.*	X/6	22,00	0,79
AWPR-FON-007	FONSECA 20 Year Old Tawny	N.V.*	X/6	42,00	0,79

FONSECA VINTAGE PORTS

Απλά το καλύτερο, σπανιότερο και ακριβότερο στυλ Port. Παράγεται μονάχα στις καλύτερες χρονιές (2-3 τη δεκαετία). Τα Vintage ports παλαιώνουν δύο χρόνια σε βαρέλι και μετά στη φιάλη. Τα Fonseca είναι ίσως τα καλύτερα Vintage ports με χαρακτήρα πλούσιο, δυνατό, ογκώδη με έμφαση στην ένταση, τη πολυπλοκότητα και τη δυνατότητα μακροχρόνιας παλαίωσης (άνετα φτάνουν τον αιώνα ζωής). Ένταση στο φρούτο όταν είναι νέο, ξηρά φρούτα και υπέροχα μπαχάρια στην ωριμότητα.



AWPR-FON-039	GUIMARAENS Vintage	2005*	Ξ/6	39,75	0,79
AWPR-FON-036	GUIMARAENS Vintage	2004*	Ξ/6	39,25	0,79
AWPR-FON-026	GUIMARAENS Vintage	2001*	Ξ/6	41,25	0,79
AWPR-FON-052	FONSECA Vintage	2017*	Ξ/6	70,00	0,79
AWPR-FON-050	FONSECA Vintage	2016*	Ξ/6	82,00	0,79
AWPR-FON-042	FONSECA Vintage (375 ml)	2007*	Ξ/12	32,25	0,39
AWPR-FON-043	FONSECA Vintage (magnum 1,5 LT)	2007*	Ξ/3	123,00	1,56
AWPR-FON-033	FONSECA Vintage	2003*	Ξ/6	128,00	0,79
AWPR-FON-034	FONSECA Vintage (375 ml)	2003*	Ξ/12	69,00	0,39
AWPR-FON-035	FONSECA Vintage (magnum 1,5 LT)	2003*	Ξ/3	270,00	1,56
AWPR-FON-010	FONSECA Vintage	2000*	Ξ/6	102,50	0,79
AWPR-FON-011	FONSECA Vintage (375 ml)	2000*	Ξ/12	57,00	0,39
AWPR-FON-019	FONSECA Vintage (magnum 1,5 LT)	2000*	Ξ/3	212,00	1,56
AWPR-FON-012	FONSECA Vintage	1992*	Ξ/6	275,50	0,79
AWPR-FON-028	FONSECA Vintage	1977*	Ξ/6	322,50	0,79



TAYLOR'S PORTS

AWPR-TLR-003	TAYLOR'S Tawny	N.V.*	X/6	9,75	0,79
AWPR-TLR-004	TAYLOR'S Ruby	N.V.*	X/6	9,75	0,79
AWPR-TLR-005	TAYLOR'S 10 Year Old Tawny	N.V.*	X/6	23,50	0,79
AWPR-TLR-006	TAYLOR'S 20 Year Old Tawny	N.V.*	X/6	44,50	0,79
AWPR-TLR-007	TAYLOR'S 30 Year Old Tawny	N.V.*	X/6	110,00	0,79



**BODEGAS HIDALGO
LA GITANA**

Τελικά στον ΑΙΟΛΟ δεν κάνουμε απλά εμπόριο κρασιού, αλλά επιτελούμε κοινωνικό έργο, πέρα από τις πρακτικές και τις νόρμες του Adam Smith. Αν δεν έχετε (ακόμη) πειστεί, απλά διαβάστε προσεκτικά αυτή και την επόμενη σελίδα.

Το να εισάγεται ένας παραγωγός σαν τον Hidalgo στην Ελλάδα είναι κάτι που θα έπρεπε να φέρνει δάκρυα χαράς στα μάτια των ντόπιων οινοφίλων. Είναι ένας μοναδικός παραγωγός Sherry και σίγουρα αυτός που κρατά ψηλά την σημαία της Manzanilla (αν έπεσε η πρώτη άγνωστη λέξη, υπομονή - διαβάστε παρακάτω!). Η Bodegas Hidalgo είναι οικογενειακή, ανεξάρτητη επιχείρηση που κυκλοφορεί σχετικά μικρούς όγκους Sherry, αφού πράττει το Action Folie του να μην αγοράζει σταφύλια παρά να χρησιμοποιεί μόνο δικά της αμπελοτόπια. Μιας και οι άνθρωποι κάνουν αυτή την δουλειά από το 1792, τα αποθέματα παλαιών κρασιών είναι μοναδικά, κάτι που στην παραγωγή του Sherry είναι ότι πιο σημαντικό. Γιατί τότε δεν έχουμε ορδές οπαδών του Sherry να περιμένουν τον ΑΙΟΛΟ να ανοίξει κάθε πρωί??? Απλά: το Sherry είναι μια μεγάλη Μαύρη Τρύπα για όλους μας. Ας πάμε να ξεδιπλώσουμε λιγάκι το κουβάρι λοιπόν...



Κωδικός	Περιγραφή	Χρονιά	Φ/Κιβ	€	Ε.Φ.Κ.
AWEB-HID-001	MANZANILLA La Gitana (500 ml) (Ξηρό)	N.V.*	X/12	9,00	0,55
AWEB-HID-010	MANZANILLA La Gitana En Rama (Ξηρό)	N.V.*	X/6	13,00	0,80
AWEB-HID-002	AMONTILLADO SECO Napoleon (Ξηρό)	N.V.*	X/6	14,50	0,80
AWEB-HID-003	OLOROSO SECO Faraon (Ξηρό)	N.V.*	X/6	13,50	0,80
AWEB-HID-004	PEDRO XIMENEZ Triana (Πολύ, μα πάρα πολύ γλυκό)	N.V.*	X/6	16,75	0,80

Sherry είναι το κρασί. **Jerez** ή **Xeres** η περιοχή. Οι ποικιλίες είναι το **Palomino** (για τα ξηρά κρασιά) και το **Pedro Ximenez** ή **PX** (για τα γλυκά). Τα ημίξηρα κρασιά γίνονται από πρόσθεση PX σε ξηρό κρασί. Η ζωή του Sherry αρχίζει σαν κάθε άλλο λευκό κρασί: τρύγος, πάτημα, ζύμωση. Μετά, **προσθέτουμε στο ξηρό κρασί αλκοόλ**. Στην συνέχεια αρχίζει η παλαίωση σε βαρέλια, που πάντα μένουν γεμισμένα **μέχρι τα 4/5**. Αν ο τελικός αλκοολικός τίτλος είναι κάτω από **16%** τότε έχουμε στην επιφάνεια του κρασιού την εμφάνιση μιας στρώσης από ζύμες, που λέγεται **flor** (κάτι σαν ζυμάρι). Το flor προστατεύει το κρασί από την οξειδωση, το κρατάει φρεσκοτάτο αλλά και του δίνει υπέροχα αρώματα ψωμιού. Αν το αλκοόλ είναι **πάνω από 16%**, τότε **το flor μας αφήνει χρόνους** και το κρασί αρχίζει να οξειδώνεται.

Η Solera: βασικό στοιχείο/μέθοδος στην παλαίωση του Sherry. Φανταστείτε μια σειρά από βαρέλια, που το πρώτο το γεμίσαμε με την παραγωγή (π.χ.) του 1960, το δεύτερο με του 1961, το τρίτο του 1962, κλπ, μέχρι που φτάσαμε στα δέκα βαρέλια (το 1969), όπου και σταματήσαμε. Από τότε, όποτε θέλουμε να εμφιαλώσουμε κρασί, παίρνουμε το 1/3 του πιο παλαιού βαρελιού. Για να γεμίσουμε το κενό, παίρνουμε κρασί από **το αμέσως πιο παλιό** (το 2ο) που γεμίζεται από το 3ο και συνέχεια η ίδια ιστορία, μέχρι το νεότερο, που γεμίζεται από την **φρέσκια χρονιά**. Με αυτό τον τρόπο χάνουμε την εσοδεία των κρασιών λόγω χαρμανιάσματος, αλλά **κερδίζουμε χαρακτήρα παλαίωσης** - τα κρασιά, μέχρι να περάσουν από αυτόν τον δαίδαλο, μοιάζουν πολύ πιο ώριμα από ότι είναι...

Τα στυλ του Sherry: Τα **Fino** έχουν παλαιώσει ολοκληρωτικά κάτω από flor. **Manzanilla** είναι τα καλύτερα fino, μόνο από την περιοχή του Sanlucar de Barrameda. Τα **Oloroso**, λόγω υψηλής αλκοόλης, δεν απέκτησαν flor και έτσι παλαιώσαν οξειδωτικά. Τα **Amontillado** άρχισαν την ζωή τους σαν fino, στην μέση της παλαίωσης προσθέσαμε αλκοόλ και συνεχίσαμε σαν να ήταν Oloroso. Τα πολύ σπάνια **Palo Cortado** είναι λίγα βαρέλια που ξεκίνησαν για fino, αλλά το flor, ανεξήγητα, έμεινε από μπαταρία... **PX** είναι τα "πετιμέζια" της περιοχής.

Και επειδή τα Sherry είναι τα απόλυτα κρασιά φαγητού, αλλά ελάχιστοι γνωρίζουν πως να τα χειριστούν, σας χαρίζουμε το **ΑΠΟΛΥΤΟ ΣΚΟΝΑΚΙ /ΟΔΗΓΟ ΑΠΟΛΑΥΣΗΣ ΓΙΑ ΤΑ SHERRY** (μας...)



Μοντέλο	Πάει με	Θερμοκρασία σερβίσιματος	Φιάλη διατηρείται ανοιχτή για
Manzanilla	Τα πάντα που θα βάζατε δίπλα στο ουζάκι σας: γαρίδες, μαρίδες, μεζέδες της θάλασσας, τηγανητά... Επίσης, είναι το απόλυτο απεριτίφ, με λίγα αμύγδαλα και ελιές.	Στο ψυγείο από χθες ή 20' στον πάγο.	7 ημέρες (για αυτό σας το φέρνουμε και σε φιάλη 500 ml)
Amontillado	Ότι σουπτα βάζει ο νους σας και που πίνατε με μπύρα γιατί δεν ξέρατε καλύτερα. Ψάρια με έντονα αρώματα, όσπρια, σαλάτες με λιπαρές σάλτσες.	Στο ψυγείο για 30' ή 7' στον πάγο.	60 ημέρες
Oloroso	Πιάτα με πυκνές, έντονες και γλυκιές γεύσεις: κρέατα με πυκνές σάλτσες, κατσαρόλας, αλλαντικά με χαρακτήρα που παίρνει το σκάλπ.	Στο ψυγείο για 30' ή 7' στον πάγο.	120 ημέρες
PX	Τα πολύ γλυκά επιδόρπια ή μόνο του, αντί επιδορπίου, δίπλα σε έναν σκέτο εσπρέσσο, άντε και κανένα ποτηράκι νερό για να μην κολάει ο στόμας...	Στο ψυγείο για 20' ή 5' στον πάγο.	όσο θέλετε...



MADEIRA

HENRIQUES & HENRIQUES Camara de Lobos

Το αστείο στο νησί της Madeira πάει ως εξής: "Στην Madeira υπάρχει μόνο ένα όνομα: οι Henriques & Henriques". Ο οίκος H&H (να τον λέμε έτσι, μιας και η προηγούμενη σελίδα με το ζόρι μας χώρεσε), είναι τριπλά ξεχωριστός: α) ένας από τους μικρότερους παραγωγούς του νησιού της Madeira, β) ο μόνος που παραμένει ανεξάρτητος, και γ) ο μόνος με ιδιότητα αμπελοτόπια. Από τα πιο απλά προϊόντα μέχρι τα πιο σπάνια, η ποιότητα είναι συγκλονιστική.



Θέλετε απτό παράδειγμα? Οι H&H πρώτα δέχονται παραγγελίες και μετά εμφιαλώνουν τις απαιτούμενες ποσότητες των non-vintage κρασιών τους, γιατί "ακόμη και μια μέρα παραπάνω στο βαρέλι θα τα κάνει λίγο καλύτερα". Ετοιμαστείτε για μερικές από τις πιο ξεχωριστές εμπειρίες που έχετε μαζέψει σε αυτή την ζωή...

Κωδικός	Περιγραφή	Χρονιά	Φ/Κιβ	€	Ε.Φ.Κ.
AWPB-H&H-017	SPECIAL DRY 3 years old (Ξηρό)	N.V.*	X/6	9,50	0,80
AWPB-H&H-002	FINEST DRY 5 years old (Σχεδόν Ξηρό)	N.V.*	X/6	12,50	0,80
AWPB-H&H-004	FINEST FULL RICH 5 years old (Γλυκό)	N.V.*	X/6	12,50	0,80

Μέθοδος παραγωγής: Τα πιο ξηρά στυλ γίνονται με την μέθοδο του **Sherry** - μετά το τέλος της ζύμωσης, μπράντυ προστίθεται στο ξηρό κρασί. Αν πρέπει να υπάρχουν σάκχαρα στο τελικό κρασί, γίνεται πρόσθεση **vinho surdo** - κάτι σαν μιστέλι. Τα πιο γλυκά στυλ γίνονται σαν το **port** - γίνεται διακοπή της ζύμωσης με προσθήκη μπράντυ και έτσι μένουν υπολειπόμενα σάκχαρα.

AWPB-H&H-005	SERCIAL 10 years old (500 ml) (Σχεδόν Ξηρό)	N.V.*	X/6	17,75	0,53
AWPB-H&H-006	VERDELHO 10 years old (500 ml) (Ημίξηρο)	N.V.*	X/6	17,75	0,53
AWPB-H&H-019	VERDELHO 10 years old (750 ml) (Ημίξηρο)	N.V.*#	X/6	26,00	0,80
AWPB-H&H-007	BOAL 10 years old (500 ml) (Ημίγλυκο)	N.V.*	X/6	17,75	0,53
AWPB-H&H-008	MALVASIA 10 years old (500 ml) (Γλυκό)	N.V.*	X/6	17,75	0,53

Ενημέρωση Ιουλίου 2019. Στους κωδικούς των δεκάχρονων Sercial, Verdelho & Malvasia παραλάβαμε φιάλη 750 ml, για όσο θα διαρκέσει το απόθεμα της παραλαβής. Μετά το τέλος του αποθέματος και στις επόμενες παραγγελίες, θα επανέλθουμε στην κανονική συσκευασία.

Μέθοδος παλαίωσης: Η Madeira, για να ωριμάσει και να φτάσει σε επίπεδα πολυπλοκότητας που θα σας κάνει να μην πιστεύετε στα ρουθούνια σας, θέλει **οξυγόνο και ζέστη**. Όσο πιο έντονη η ζέστη τόσο πιο άκομψα τα κρασιά. Έτσι, ανάλογα με την τιμή, έχουμε τρεις μεθόδους παλαίωσης. Για τα φθηνά κρασιά (τέτοια δεν έχουμε εμείς) υπάρχουν δεξαμενές με αντιστάσεις που ζεσταίνουν το κρασί στους 50 βαθμούς για μερικούς μήνες. Για τα καλά κρασιά έχουμε **βαρέλια 600 λίτρων** να μένουν χρόνια σε θερμοκρασίες αποθήκες, στους 30 βαθμούς. Για τα κορυφαία κρασιά δεν υπάρχει θέρμανση αλλά τα βαρέλια μένουν για πολλά-πολλά χρόνια σε αποθήκες χωρίς κλιματισμό.



AWPB-H&H-009	SERCIAL Vintage	1971*	1	265,00	0,80
--------------	-----------------	-------	---	--------	------

Στυλ: Όταν μια Madeira γράφει πάνω μια ηλικία (**3, 5, 10** και **15** ετών) σημαίνει ότι έχει γίνει από κρασιά αντίστοιχων Μαϊών. Αν γράφει χρονιά παραγωγής, είναι δηλαδή **vintage**, τότε έμεινε σε βαρέλι για **20 τουλάχιστον χρόνια**. Στην περιοχή υπάρχουν πέντε ποικιλίες, η "ταπεινή" **Tinta Negra Mole** και οι ευγενείς **Sercial** (για τα ξηρά κρασιά), **Verdelho** (ημίξηρα), **Bual/Boal** (ημίγλυκα) και **Malmsey/Malvasia** (γλυκά). Αν ένα κρασί έχει πάνω από 85% μία από τις ευγενείς ποικιλίες, τότε την αναγράφει στην ετικέτα. Αν έχει αρκετή Tinta Negra Mole αλλά είναι φτιαγμένο π.χ. "σαν μια Sercial", τότε αναγράφει το αντίστοιχο στυλ: **Dry, Medium Rich και Rich**.

Δύο κομμάτια ιστορίας: το Century Malmsey προέρχεται από την ίσως μοναδική Solera (δείτε στο Sherry) που υπάρχει στο νησί. Αυτή ξεκίνησε το 1899 και εμφιαλώθηκε μέχρι τελευταίας ρανίδος όταν έσβηγε 100 κεράκια. Το **Grand Old Bual** ήταν μια παρτίδα από ελάχιστα βαρέλια που τα πήρε προίκα ο Κος Henriques το 1850, όπου τότε ήδη ήταν παλιά. Κανένας δεν ξέρει την χρονιά παραγωγής, αλλά μιλάμε για ένα κρασί με τουλάχιστον δύο αιώνες στην πλάτη του...

AWPB-H&H-010	BOAL Vintage	ΕΞΑΝΤΛΗΘΗΚΕ	1954*	1	345,00	0,79
AWPB-H&H-023	SOLERA FOUNDER'S		1894*	1	1240,00	0,80



Απομένει μόνο, για να είμαστε συνεπείς, να σας χαρίσουμε και εδώ το **ΑΠΟΛΥΤΟ ΣΚΟΝΑΚΙ /ΟΔΗΓΟ ΑΠΟΛΑΥΣΗΣ ΓΙΑ ΤΙΣ ΜΑΔΕΡΕΣ (μας...)**

Μοντέλο	Πάει με	Θερμοκρασία Σερβίσματος	Φιάλη διατηρείται ανοιχτή για
Sercial / Dry	Σαλάτες, όστρακα φρέσκα ή σαν απεριτίφ, με ξηρούς καρπούς ή αποξηραμένα φρούτα.	Στο ψυγείο από χθες ή 20' στον πάγο.	να την χαρούν τα εγγόνια σας, μιας και το οξυγόνο, απλά, δεν μπορεί να "διεισδύσει" μέσα σε αυτά τα κρασιά.
Verdelho / Medium Dry	Ψαρόσουπα, κοτόσουπα, φασολάδα ή πατέ. Επίσης, αυτό σερβίρει ο Κος Broadbent MW στο γραφείο του στους Christie's μεταξύ 11ης πρωινής και lunch break.	Στο ψυγείο για 30' ή 7' στον πάγο.	
Bual / Medium Rich	Έντονα τυριά, φρούτα, τούρτες ή δίπλα σε ένα μαύρο τσάι.	Στο ψυγείο για 20' ή 5' στον πάγο.	
Malmsey / Rich	Με πλούσια επιδόρπια σοκολάτας, δίπλα σε έναν καλό εσπρέσσο ή μόνο του.	Στο ψυγείο για 20' ή 5' στον πάγο.	



ENTER.SAKE

Υπάρχει ένα προϊόν που, εδώ και λίγο καιρό μπαίνει όλο και πιο πολύ στα πόδια του κρασιού. Ίσως γιατί η απόλαυσή του αλλά και ο τρόπος κατανάλωσής του είναι πολύ κοντά σε αυτόν του κρασιού. Ίσως γιατί και τα δύο ποτά είναι ευγενή και γεννήθηκαν μέσα από εξαιρετικές κουλτούρες. Αυτό το προϊόν είναι το Sake κι ο Αίολος δεν θα μπορούσε να το αγνοήσει.

Enter.Sake: Μία μικρή, εξαιρετικής ποιότητας συλλογή σάκε που δημιουργήθηκε από τον μουσικό Richie Hawtin (βραβευμένο Sake Samurai από την Ιαπωνική Ακαδημία των Sake Brewers το 2014) με στόχο να εισάγει το sake σε εστιατόρια, bar και wine stores στην Αμερική και την Ευρώπη. Τα Enter.Sake είναι ατόφια και μεγάλα Sake αλλά χωρίς την επιθετικότητα της εικόνας και της παρουσίας των παραδοσιακών αδελφών του. Είναι τα Sake που περίμεναν οι οινόφιλοι στην Ευρώπη και την Αμερική εδώ και καιρό.



ENTER.SAKE by Richie Hawtin

Ο Richie μετά από πολυχρονες επισκέψεις στην Ιαπωνία συνεργάστηκε με μικρο-σακετοποιίες για να αναδείξει τα ιδιαίτερα αυτά προϊόντα ανά την υφήλιο.

Η Sekiya Brewery από την περιοχή της Aicki, παράγει τα μεταξένια και δροσερά Honjozo Black dot Sake.

Κωδικός	Περιγραφή	Χρονιά	Φ/Κιβ	€	Ε.Φ.Κ.
BAJS-ENT-001	BLACK DOT Honjozo cup 14.5 % a.b.v.(180 ml)	N.V.	X/30	5,85	0,04
BAJS-ENT-002	BLACK DOT Honjozo 14.5 % a.b.v.(720 ml) ΕΞΑΝΤΛΗΘΗΚΕ	N.V.	X/12	19,75	0,15
BAJS-ENT-003	BLACK DOT Honjozo 14.5 % a.b.v. (1,8 LT)	N.V.	X/6	47,00	0,38

Η σακεποιοία Heiwa (μετάφραση ως ειρήνη, από την ευχή των δημιουργών του για παγκόσμια ειρήνη) παράγει ένα Premium Junmai Sake με ένα στυλ ώριμο, πιπεράτο και ταυτόχρονα πολύ δροσερό.

BAJS-ENT-007	HEIWA Junmai 14.5% a.b.v. (720ml)	N.V.	X/12	21,50	0,15
--------------	-----------------------------------	------	------	-------	------

Η εξαιρετικά μικρή Fujioka Brewery από την περιοχή, Kyoto παράγει το γεμάτο, Ultra Premium Junmai Sookuu Sake από την καρδιά της ποικιλίας Miyama Nishiki.

BAJS-ENT-004	SOOKUU Junmai 15.5% a.b.v. (500ml)	N.V.	X/12 - XK/1	33,50	0,65
--------------	------------------------------------	------	-------------	-------	------

LIMONCELLO DI SORRENTO

Όπως πάντα, από την αρχή δείξαμε ότι ξέραμε τι ψάχναμε... Ψάχναμε ένα Limoncello - πραγματικό. Ούτε Crema di Limone, ούτε Lemon Liqueur, ούτε τίποτε. Αν μάλιστα βρίσκαμε και ένα Limoncello από μια από τις κορυφαίες και πρωτο-κλασάτες ονομασίες προέλευσης, όπως ας πούμε το Sorrento, τότε θα είμασταν πολύ κοντά στον Λιμοντσιακό παράδεισο. Μετά είχαμε ξεκάθαρη εικόνα για το στυλ: όχι γλυκατζούρες που καλύπτουν τα ελαττώματα με την υπερβολική γλύκα, αλλά α) πεντακάθαρα, ολοζώντανα και ολόφρεσκα αρώματα λεμονιού, β) κοφτερή οξύτητα για να σβήσουμε μετά το δείπνο ακόμη και τα τελευταία ίχνη της λιπαρότητας που άφησε το παιδάκι, και γ) μια ήπια γλύκα που δεν καλύπτει αλλά υποστηρίζει όλα τα παραπάνω. Η λύση της εξίσωσης μας προέκυψε απλή. Το Piemme ήταν η μοναδική διαθέσιμη επιλογή. Ένα Limoncello di Sorrento για να μετατρέψετε όλους όσους σνομπάρουν το είδος σε πραγματικούς Λιμοντσελοευαγγελιστές και ένα σπάνιο Limoncello βιολογικής καλλιέργειας, για έναν απίστευτα γευστικό τρόπο να μειώσετε το προσωπικό σας "αποτύπωμα διοξειδίου του άνθρακα"...



Κωδικός	Περιγραφή	Χρονιά	Φ/Κιβ	€	Ε.Φ.Κ.
BAIL-PIE-002	LIMONCELLO di Sorrento 32% vol	500 ml	X/6	8,25*	4,08
BAIL-PIE-001	LIMONCELLO di Sorrento da agricultura Biologica 32% vol	500 ml	X/6	9,50*	4,08

Οι παραπάνω τιμές επιβαρύνονται με τον Ειδικό Φόρο Κατανάλωσης Οινόπνευματος (Ε.Φ.Κ.)

Berta® DISTILLERIE

Η μοναδική ικανότητα του να κάνεις τέχνη από τα σκουπίδια των άλλων. Η Οικογένεια Berta, από το Piemonte της Ιταλίας, είναι καλά δικτυωμένη στην γειτονιά της. Μετά το τέλος κάθε τρύγου και σε συνεργασία με όλα τα κορυφαία ονόματα του Barolo, του Barbaresco, του Asti και της Alba, οι Berta αγοράζουν την "τούρτα" που απομένει όταν πατηθούν τα πολύτιμα σταφύλια Nebbiolo, Barbera και Moσχάτο. Με γνώση, υπομονή και ένστικτο, αυτά τα στέμφυλα γίνονται η πρώτη ύλη για μερικά από τα πιο εκφραστικά και πολύπλοκα αποστάγματα του κόσμου.

Όταν στα μέσα του 2003 η ομάδα του ΑΙΟΛΟΥ άρχισε να δοκιμάζει δείγματα από οίκους grappa, ήρθε σε επαφή με δύο κυρίως στυλ. Το πρώτο θα μπορούσε να χαρακτηριστεί σαν "σοφιστικέ τσίπουρα" - σκληρά, σφιχτά και μεταλλικά. Ας πούμε αντρικά... Το δεύτερο στυλ ήταν ότι περιμέναμε από κάθε πράγμα που είναι εστιασμένο στην εμπορικότητα αλλά έχει και μια επίφαση ποιότητας - καλοφτιαγμένα αποστάγματα, χωρίς ένταση, χωρίς γωνίες και χωρίς χαρακτήρα. Ας πούμε ευνοχισμένα...

Η πρώτη μας αντίδραση όταν ήρθαμε μύτη με μύτη με τη Grappa του Berta ήταν: "Δεν είναι δυνατόν"... Αρώματα πέρα από κάθε δυνατότητα περιγραφής. Πυκνός, εξωτικός χαρακτήρας με απίστευτο λίπος και κομψή γλύκα στο στόμα. Ακόμη και τα απλά, χωρίς παλαίωση, Nebbiolo και Moσχάτα σφίζουν από βάθος και ένταση. Όσο για τις παλαιωμένες... Έργα τέχνης που ακροβατούν μεταξύ grappa, cognac και όλων εκείνων των μοναδικών αρωμάτων που θυμίζουν την παιδική μας ηλικία - και μας κάνουν να νιώθουμε μαγεμένοι σαν μπόμπιρες...



COLLEZIONE PRIMANEVE

Κωδικός	Περιγραφή	Χρονιά	Φ/Κιβ	€	Ε.Φ.Κ.
BAIB-BER-001	VALDAVI (Moscato) 40% a.b.v.	NV*	X/6	26,25	7,14
BAIB-BER-002	GIULIA (Chardonnay Barrique) 40% a.b.v.	NV*	X/6	26,25	7,14
BAIB-BER-003	NIBBIO (Barbera) 40% a.b.v.	NV*	X/6	26,25	7,14
BAIB-BER-004	BIMBA (Uva - Malvasia & Brachetto) 40% a.b.v.	N.V*	X/6	29,00	7,14

LE RISERVE

BAIB-BER-005	ELISI (Barrique Troncais d' Allier) 43% a.b.v. (500 ml) 50% Barbera d' Asti, 25% Nebbiolo di Barolo, 25% Cabernet Sauvignon	N.V*	X/6 - XK/1	27,50	5,49
BAIB-BER-011	UNICA 43% a.b.v. (500 ml) 50% Barbera d' Asti, 50% Pinot Noir	NV*	X/6	27,50	5,49

BAIB-BER-025	OLTRE IL VALLO 2017(Sing. MaLT Scotch Whisky Barrels) 43% a.t.N.V* ΕΞΑΝΤΛΗ		X/6	58,00	7,68
BAIB-BER-055	ROCCANIVO (Barbera d' Asti) 43% a.b.v.	2011*	ΞΚ/1	105,00	7,68
BAIB-BER-058	BRIC DEL GAIAN (Moscato d' Asti) 43% a.b.v.	2012*	ΞΚ/1	105,00	7,68
BAIB-BER-057	BRIC DEL GAIAN (Moscato d' Asti) 43% a.b.v.	2011*	ΞΚ/1	105,00	7,68
BAIB-BER-053	TRE SOLI TRE (Nebbiolo di Barolo) 43% a.b.v. ΕΞΑΝΤΛΗΘΗΚΕ	2011*	ΞΚ/1	105,00	7,68
BAIB-BER-060	MAGIA (Uva - Barbera, Malvasia & Brachetto) 43% a.b.v.	2010*	ΞΚ/1	130,00	7,68
BAIB-BER-061	RISERVA DEL FONDATORE (Nebbiolo/Barbera) 43% a.b.v.	2000*	ΞΚ/1	175,00	7,68

Οι Grappa Berta είναι σε φιάλες 700 ml, εκτός από τις Elisi & Unica που εμφιαλώνεται στα 500 ml.

Οι Roccanivo, Bric del Gaiian, Tre Soli Tre, Magia και Riserva del Fondatore είναι σε χειροποίητες φιάλες και ξύλινες κ

ΣΗΜΕΙΩΣΗ:

Ο παρών τιμοκατάλογος αντικαθιστά και αναιρεί κάθε προηγούμενο.

Οι τιμές αλλάζουν χωρίς προειδοποίηση, παρακαλούμε όπως επιβεβαιώνετε τις τιμές

και τις ποσότητες με κάθε παραγγελία σας

Οι φιάλες είναι των 750 ml ή ως αναφέρεται

Στις αναγραφόμενες τιμές του τιμοκαταλόγου δεν συμπεριλαμβάνεται Φ.Π.Α. 24%

Επιστροφές δεν γίνονται δεκτές