



ΑΙΟΛΟΣ Α.Ε. ΑΝΤΙΠΡΟΣΩΠΟΙ ΚΑΙ ΕΙΣΑΓΩΓΕΙΣ ΕΚΛΕΚΤΩΝ ΟΙΝΩΝ ΚΑΙ ΠΟΤΩΝ  
AIOLOS S.A. IMPORTERS AND DISTRIBUTORS OF FINE WINES AND SPIRITS

## ΤΙΜΟΚΑΤΑΛΟΓΟΣ 26/06/ 2020

### ΚΤΗΜΑ ΣΚΟΥΡΑ Νεμέα / Άργος

Ο Γιώργος Σκούρας είναι γεμάτος πάθος για το Κρασί. Όμως, είναι ένας από τους σπάνιους ανθρώπους που μπορούν να στηρίξουν το πάθος τους με γνώση, αγάπη, υπομονή, επιμονή, ένστικτο. Μπορεί να μιλά ώρες για τα αμπέλια του, για τους συνεργάτες του, για τις ποικιλίες και τις περιοχές που θαυμάζει. Παράγει δυο κορυφαίες Νεμέες, ένα πρωτοποριακό Μοσχοφίλερο, ένα Chardonnay παγκόσμιας κλάσης, το πρώτο Vioignier της Ελλάδας και τον Μέγα Οίνο, ένα κρασί-σταθμός για πολλούς οινόφιλους. Τα κρασιά Σκούρας είναι ικανά να χαρίσουν δυνατές συγκινήσεις και όλα φέρουν σαν γνώρισμα την υπογραφή του δημιουργού τους: ένταση, δυναμικότητα και πολυπλοκότητα που εκφράζονται πάντα με κομψότητα, χάρη και ευγένεια.

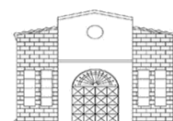

ΣΚΟΥΡΑΣ

DOMAINE SKOURAS

Κωδικός	Περιγραφή	Φ/Κιβ	Χρονιά	Τιμή
AWGB-SKR-113	ΑΚΡΕΣ ΛΕΥΚΟΣ Μοσχοφίλερο-Αλεπού 0,375 LT (Stelvin)	X/24	2018	2,85
AWGB-SKR-119	ΑΚΡΕΣ ΛΕΥΚΟΣ Μοσχοφίλερο-Αλεπού 0,750 LT (Stelvin)	X/6	2019	5,15
AWGB-SKR-121	PORTES ΜΟΣΧΟΦΙΛΕΡΟ Λευκός	X/6	2019	7,50
AWGB-SKR-112	SALTO WILD YEAST Μαυροφίλερο Λευκός (Stelvin)	X/6	2018	9,50
AWGB-SKR-123	ARMYRA Chardonnay-Malagousia Λευκός (Stelvin)	X/6	2019	9,50
AWGB-SKR-112	VIOGNIER Λευκός (Stelvin)	X/6	2018	10,60
AWGB-SKR-113	VIOGNIER ECLECTIQUE Λευκός (Stelvin)	X/6	2018	21,00
AWGB-SKR-105	DUM VINUM SPERUM Λευκός (Stelvin)	X/6	2017	23,00
AWGP-SKR-006	ΑΚΡΕΣ ΡΟΖΕ Αγιοργίτικο-Μοσχοφίλερο 0,750 LT (Stelvin)	X/6	2019	5,35
AWGP-SKR-020	PEPLO Μαυροφίλερο-Αγιοργίτικο-Syrah	X/6	2019	13,50
AWGR-SKR-178	ΑΚΡΕΣ ΕΡΥΘΡΟΣ Cab.Sauvignon-Αγιοργίτικο 0,375 LT (Stelvin)	X/24	2018	2,90
AWGR-SKR-194	ΑΚΡΕΣ ΕΡΥΘΡΟΣ Cab.Sauvignon-Αγιοργίτικο 0,750 LT (Stelvin)	X/6	2019	5,35
AWGR-SKR-193	PORTES Merlot Ερυθρός	X/6	2018	7,50
AWGR-SKR-176	NEMEA-ΑΓΙΩΡΓΙΤΙΚΟ Ερυθρός	X/6	2017	7,80
AWGR-SKR-180	FLEVA Syrah Ερυθρός ΕΞΑΝΤΛΗΘΗΚΕ	X/6	2018	14,50
AWGR-SKR-183	NEMEA GRANDE CUVÉE Ερυθρός	X/6	2015	15,20
AWGR-SKR-190	ΜΕΓΑΣ ΟΙΝΟΣ Ερυθρός	Ξ/6	2016	17,50
AWGR-SKR-169	ΣΥΝΟΡΟ Ερυθρός	X/6	2014	19,00
AWGR-SKR-191	ΛΑΒΥΡΙΝΘΟΣ Ερυθρός	ΞΚ/1	99/16	75,00
AWGR-SKR-177	ΛΑΒΥΡΙΝΘΟΣ Ερυθρός	ΞΚ/1	99/15	75,00
AWGR-SKR-195	ΤΙΤΑΝΑΣ Γλυκός Ερυθρός 0,500 LT	X/3 - ΧΚ/1	2013	40,00
AWGB-SKR-125	ARMYRA Chardonnay-Malagousia Λευκός (1,5LT)	X/3 - ΧΚ/1	2019	21,00
AWGB-SKR-120	VIOGNIER Λευκός (1,5LT)	X/3 - ΧΚ/1	2017	23,20
AWGB-SKR-122	VIOGNIER ECLECTIQUE Λευκός (1,5LT)	X/3 - ΧΚ/1	2018	45,00
AWGB-SKR-106	DUM VINUM SPERUM Λευκός (1,5LT)	X/3 - ΧΚ/1	2017	49,00
AWGP-SKR-021	PEPLO Μαυροφίλερο-Αγιοργίτικο-Syrah (1,5LT)	X/3 - ΧΚ/1	2018	27,00
AWGP-SKR-019	PEPLO Μαυροφίλερο-Αγιοργίτικο-Syrah (3 LT)	ΧΚ/1	2018	54,00
AWGR-SKR-186	FLEVA Syrah Ερυθρός (1,5LT)	X/3 - ΧΚ/1	2018	31,00
AWGR-SKR-154	NEMEA GRANDE CUVÉE Ερυθρός (1,5LT)	X/3 - ΧΚ/1	2014	32,40
AWGR-SKR-182	ΜΕΓΑΣ ΟΙΝΟΣ Ερυθρός (1,5LT)	X/4 - ΞΚ/1	2015	39,00
AWGR-SKR-167	ΜΕΓΑΣ ΟΙΝΟΣ Ερυθρός (3,0 LT)	X/1 - ΞΚ/1	2015	89,00
AWGS-SKR-173	ΜΕΓΑΣ ΟΙΝΟΣ Ερυθρός (6,0 LT)	X/1 - ΞΚ/1	2015	158,00
AWGR-SKR-174	ΜΕΓΑΣ ΟΙΝΟΣ Ερυθρός (9,0 LT)	X/1 - ΞΚ/1	2015	265,00

ΕΔΡΑ  
ΛΕΩΦΟΡΟΣ ΑΛΙΜΟΥ 52, ΑΛΙΜΟΣ, 17455, ΑΘΗΝΑ  
Τ. 210 98 87 341, 210 98 37 638, 210 98 47 113  
F. 210 98 38 654 info@aioloswines.gr  
ΥΠΟΚΑΤΑΣΤΗΜΑ  
ΦΡΙΞΟΥ 13, 54627 ΘΕΣΣΑΛΟΝΙΚΗ  
Τ. 2310 54 48 02, 2310 55 02 61

www.aioloswines.gr

HEAD OFFICE  
ALIMOU AVENUE 52, ALIMOS, 17455, ATHENS  
Τ. 210 98 87 341, 210 98 37 638, 210 98 47 113  
F. 210 98 38 654 info@aioloswines.gr  
ΥΠΟΚΑΤΑΣΤΗΜΑ  
ΦΡΙΞΟΥ 13, 54627 THESSALONIKI  
Τ. 2310 54 48 02, 2310 55 02 61

## ΚΑΤΩΓΙ ΑΒΕΡΩΦ / Μέτσοβο

Το Κατώγι Ερυθρό, από τα τέλη της δεκαετίας του 1950 και μετά, έγινε το πρώτο ελληνικό κρασί που θα μπορούσε να χαρακτηριστεί ως super premium – ένα κρασί σε τιμές που τότε έμοιαζαν αστρονομικές και που όμως ο απλός καταναλωτής έπρεπε να πάει στο Μέτσοβο, στο Ξενοδοχείο Μεγάλη Βρετανία ή στον Βασιλόπουλο του Ψυχικού για να προμηθευτεί μία ή δύο φιάλες, όριο το οποίο είχε θέσει ο ίδιος ο Ε.Αβέρωφ. Τις επόμενες δεκαετίες, το όραμα του Αβέρωφ αναπτύχθηκε και ωρίμασε.

Η σειρά κρασιών της Κατώγι αναπτύχθηκε, αγκάλιασε τις προτιμήσεις των καταναλωτών και το δυναμικό των αμπελώνων του Μετσόβου, αλλά και της Νάουσας και της Πελοποννήσου. Το Κατώγι Αβέρωφ εξελίχθηκε σε ένα μοναδικό για την Ελλάδα κέντρο οινοτουρισμού, με ειδικά διαμορφωμένο χώρο επισκεπτών και ξενοδοχείο 4\* στις εγκαταστάσεις του. Αν και φτιαγμένα σε μεγάλα υψόμετρα, η Κατώγι μας χαρίζει μια γκάμα που πατά στο έδαφος όσο λίγες.



Κωδικός	Περιγραφή	Φ/Κιβ	Χρονιά	Τιμή
AWGB-CTG-023	ΚΑΤΩΓΙ ΑΒΕΡΩΦ Ροδίτης, Chardonnay, Μοσχ. Αλεξανδρείας Λευκός (Stelvin)	Χ/6	2019	5,50
AWGP-CTG-011	ΚΑΤΩΓΙ ΑΒΕΡΩΦ Ξινόμαυρο Ροζέ	Χ/6	2019	6,20
AWGR-CTG-068	ΚΑΤΩΓΙ ΑΒΕΡΩΦ Cab. Sauvignon, Αγωργίτικο, Merlot Ερυθρός	Χ/6	2017	6,80
AWGB-CTG-021	ΚΑΤΩΓΙ ΑΒΕΡΩΦ INIMA Athiri-Assyrtiko Λευκός (Stelvin)	Χ/6	2019	8,50
AWGP-CTG-010	ΚΑΤΩΓΙ ΑΒΕΡΩΦ INIMA Negoska Ροζέ (Stelvin)	Χ/6	2018	9,50
AWGR-CTG-070	ΚΑΤΩΓΙ ΑΒΕΡΩΦ INIMA Xinomavro Ερυθρός	Χ/6	2015	10,00
AWGR-CTG-060	ΚΑΤΩΓΙ ΑΒΕΡΩΦ INIMA Negoska Ερυθρός	Χ/6	2017	10,50
AWGB-CTG-024	ALBA DI MUNTE Traminer Λευκός	Ξ/6	2019	16,00
AWGR-CTG-071	ROSSIU DI MUNTE Pinot Noir Ερυθρός	Ξ/6	2015	22,00
AWGR-CTG-072	ROSSIU DI MUNTE Βλάχικο Ερυθρός	Ξ/6	2017	22,00
AWGR-CTG-076	ROSSIU DI MUNTE Γινιέτς Ερυθρός	Ξ/6	2015	20,00
AWGR-CTG-066	ROSSIU DI MUNTE Γινιέτς Ερυθρός (1,5 LT)	Χ/3 - ΞΚ/1	2014	47,00
AWGP-CTG-008	ΕΜΠΝΕΥΣΕΙΣ Negoska Ροζέ	Ξ/6	2017	11,00
AWGR-CTG-057	ΕΜΠΝΕΥΣΕΙΣ Tannat Ερυθρός	Ξ/6	2015	18,00
AWGR-CTG-075	ΚΑΤΩΓΙ ΑΒΕΡΩΦ Cab. Sauvignon, Αγωργίτικο, Merlot Ερυθρός (1,5 LT)	Χ/3 - ΞΚ/1	2017	26,00
AWGR-CTG-049	ΚΑΤΩΓΙ ΑΒΕΡΩΦ Cab. Sauvignon, Αγωργίτικο, Merlot Ερυθρός (3,0 LT)	Χ/1 - ΞΚ/1	2015	45,00
AWGR-CTG-064	ΚΑΤΩΓΙ ΑΒΕΡΩΦ Cab. Sauvignon, Αγωργίτικο, Merlot Ερυθρός (6,0 LT)	Χ/1 - ΞΚ/1	2016	125,00
AWGR-CTG-039	ΚΑΤΩΓΙ ΚΤΗΜΑ ΑΒΕΡΩΦ Cab. Sauvignon Ερυθρός (1,5 LT)	Χ/6 - ΞΚ/1	2011	40,00

## ΟΙΝΟΠΟΙΕΙΟ ΣΤΡΟΦΙΛΙΑ / Ανάβυσσος

Η ιστορία της Στροφιλιάς είναι μια από τις πιο γοητευτικές ιστορίες της νέας εποχής του ποιοτικού Ελληνικού κρασιού. Τρεις φίλοι, ο Αχιλλέας Λαμψίδης, ο Γιάννης Μαλτέζος και αργότερα ο Βασίλης Βλάχος αποφάσισαν να ασχοληθούν με την αμπελουργία και την οινοποίηση, προκειμένου να ικανοποιήσουν τις δικές τους εσωτερικές αναζητήσεις αλλάζοντας επαγγελματικό προσανατολισμό. Για να φτάσει όμως το κρασί με τον σωστό τρόπο στους σωστούς ανθρώπους, ίδρυσαν στο κέντρο της Αθήνας ίσως το πρώτο wine bar στην Ελλάδα, δείχνοντας έμπρακτα πως είναι περίπου 25 χρόνια μπροστά από την εποχή τους.

Η επιτυχία ήταν και εξακολουθεί να είναι καταγιστική, με την επόμενη γενιά να παίρνει σιγά σιγά τα ηνία και να πηγαίνει το παιχνίδι στην επόμενη πίστα. Με τον τρόπο που κάθε επόμενη γενιά πρέπει να το κάνει. Αναμείνατε στα ποτήρια σας.



στροφιλιά  
ESTATE WINERY SINCE 1980

AWGB-STR-028	ΜΙΚΡΗ ΣΤΡΟΦΙΛΙΑ Ροδίτης, Σαββατιανό, Sauv. Blanc Λευκός (0,187 lt)/ Stelvin	Χ/24	2019	1,30	
AWGB-STR-027	ΣΤΡΟΦΙΛΙΑ Ροδίτης, Sauv. Blanc Λευκός (Stelvin)	Χ/6	2019	4,80	
AWGB-STR-030	ΣΤΡΟΦΙΛΙΑ ΣΑΒΒΑΤΙΑΝΟ " Πέρασμα " Λευκός	Χ/6	2019	5,60	
AWGB-STR-029	ΚΤΗΜΑ ΣΤΡΟΦΙΛΙΑ ΜΑΛΑΓΟΥΖΙΑ "Διαδρομές" Λευκός	Χ/6	2019	7,80	
AWGP-STR-011	ΜΙΚΡΗ ΣΤΡΟΦΙΛΙΑ Αγωργίτικο, Cabernet Sauvignon Ροζέ ημίξηρος (0,187 lt)/ (Stelvin)	Χ/24	2019	1,30	
AWGP-STR-009	ΣΤΡΟΦΙΛΙΑ Αγωργίτικο, Cab. Sauvignon Ροζέ (Stelvin)	Χ/6	2019	5,40	
AWGP-STR-010	ΚΤΗΜΑ ΣΤΡΟΦΙΛΙΑ "Οδίτης" Αγωργίτικο, Gewurztraminer Ροζέ (Stelvin)	Χ/6	2019	9,80	
AWGR-STR-024	ΜΙΚΡΗ ΣΤΡΟΦΙΛΙΑ Αγωργίτικο Ερυθρός (0,187 lt)/ (Stelvin)	Χ/24	2018	1,30	
AWGR-STR-021	ΣΤΡΟΦΙΛΙΑ Αγωργίτικο, Merlot Ερυθρός (Stelvin)	Χ/6	2018	5,90	
AWGR-STR-022	ΚΤΗΜΑ ΣΤΡΟΦΙΛΙΑ ΣΤΑΥΡΟΔΡΟΜΙ Ερυθρός	Χ/6	2017	8,90	
AWGR-STR-026	ΣΤΡΟΦΙΛΙΑ CLASSIC 35 Αγωργίτικο, Syrah Ερυθρός	Ξ/6	2017	14,70	
AWGR-STR-011	ΣΤΡΟΦΙΛΙΑ CLASSIC 35 Αγωργίτικο, Syrah Ερυθρός	Ξ/6	2014	14,70	
AWGR-STR-027	ΣΤΡΟΦΙΛΙΑ CLASSIC 35 Ερυθρός (ΞΥΛΙΝΗ ΚΑΣ/ΝΑ 2 Φ.)	ΞΚ/2	2017	35,00	
AWGR-STR-025	ΣΤΡΟΦΙΛΙΑ CLASSIC 35 Ερυθρός (1,5 LT)	ΞΚ/1	2014	32,00	
AWGB-STR-026	ΣΤΡΟΦΙΛΙΑ ΣΠΑΝΙΕΣ ΓΑΙΕΣ Single Vineyard "Βίδια " Λευκός	Χ/6	2019	10,50	
AWGR-STR-019	ΣΤΡΟΦΙΛΙΑ ΣΠΑΝΙΕΣ ΓΑΙΕΣ Single Vineyard "Γαλάρι" Ερυθρός	Χ/6	2017	12,50	
AWGR-STR-023	ΣΤΡΟΦΙΛΙΑ ΣΠΑΝΙΕΣ ΓΑΙΕΣ Single Vineyard "Ταμπούρι" Ερυθρός	ΕΞΑΝΤΛΗΘΗΚΕ	Χ/6	2017	15,20

## ΟΙΝΟΣ-ΛΙΚΕΡ

AWGL-CMN-001	COMMANDARIA St NICHOLAS Κουμανδάρια Κύπρου	Χ/6	2013	14,50
--------------	--	-----	------	-------

## ΚΤΗΜΑ ΚΑΡΥΔΑ / Νάουσα

Αν υπάρχει μια οικογένεια στην Ελλάδα με ύφος και φιλοσοφία που μπορεί να θεωρηθεί «Βουργουνδέζικο», τότε αυτή είναι η οικογένεια Καρυδά. Χαμηλοί τόνοι, αγάπη και αφοσίωση στην γη και στο αμπέλι, έμφαση μοναχά στα σημαντικά (του κρασιού και της ζωής...) και χώρος για να μιλήσουν τα κρασιά μόνο τους. Ο αμπελώνας του Κτήματος Καρυδά είναι ένας από τους πιο όμορφους και τους πιο προσεγμένους της Π.Ο.Π. Νάουσα, σε σημείο να θεωρείται ως αξιοθέατο των μελετητών της περιοχής. Τα κρασιά είναι μοναδικά σε δίνουν το εκχύλισμα ουσίας αυτού που μπορούμε να ονομάσουμε Κλασσικό Ξινόμαυρο. Κρατήστε τις φιάλες αυτές για πολλά-πολλά χρόνια στο κελάρι σας και αναρωτηθείτε γιατί δίνετε τόσα χρήματα στα Βαρολό...



Κωδικός	Περιγραφή	Φ/Κιβ	Χρονιά	€
AWGR-KAR-021	ΞΙΝΟΜΑΥΡΟ ΝΑΟΥΣΑ Ερυθρός	X/6	2015	14,30
AWGR-KAR-023	ΚΤΗΜΑ ΚΑΡΥΔΑ ΣΥΛΛΕΚΤΙΚΟ Ξινόμαυρο, Merlot, Cab. Sauvignon Ερυθρός	X/6	2016*	17,00

## ΚΤΗΜΑ ΠΑΥΛΙΔΗ / Δράμα

Τελικά, κάτι πρέπει να έχει το νερό στην Δράμα. Αλλιώς δεν υπάρχει εξήγηση πως, μέσα σε λιγότερο από 25 χρόνια, έχουν συγκεντρωθεί εκεί μερικοί από τους καταπληκτικότερους Έλληνες οινοπαραγωγούς, σε σημείο πολλοί να αναφέρουν την περιοχή σαν «το Bordeaux της Ελλάδας». Δυστυχώς- γιατί στο Bordeaux κάνουν καλό κρασί για να βγάλουν πολλά λεφτά, ενώ στην Δράμα βγάζουν πολλά λεφτά από την τσέπη τους για να κάνουν καλό κρασί.



ΚΤΗΜΑ ΠΑΥΛΙΔΗ

Είναι μεγάλη μας τιμή να συμπεριλαμβάνουμε στην γκάμα μας έναν οραματιστή παραγωγό σαν τον Χριστόφορο Παυλίδη. Εμείς μιλάγαμε για την αριστουργηματική επιλογή του THEMA ως όνομα, για το εξαιρετικό ανθρώπινο δυναμικό, για τις μαγευτικές επιλογές ποικιλιών και για άλλα τόσα, πολύ πριν έρθει το Κτήμα Παυλίδη στους κόλπους μας. Τελικά, τίποτα δεν είναι τυχαίο στη ζωή.

AWGB-PAV-070	THEMA Λευκός	X/6	2019	10,50
AWGP-PAV-017	THEMA Ροζέ	X/6	2019	9,70
AWGR-PAV-127	THEMA Ερυθρός	X/6	2017	13,00
AWGB-PAV-064	EMPHASIS ΑΣΥΡΤΙΚΟ Λευκός	X/6	2018	12,00
AWGB-PAV-063	EMPHASIS CHARDONNAY Λευκός	X/6	2018	13,00
AWGR-PAV-125	EMPHASIS TEMPRANILLO Ερυθρός	X/6	2016	16,50
AWGR-PAV-126	EMPHASIS SYRAH Ερυθρός	X/6	2016	17,50
AWGB-PAV-069	THEMA Λευκός (1,5 LT)	X/4 - ΧΚ/1	2019	22,50
AWGP-PAV-016	THEMA Ροζέ (1,5 LT)	X/4 - ΧΚ/1	2018	20,90
AWGR-PAV-116	THEMA Ερυθρός (1,5 LT)	X/4 - ΞΚ/1	2016	27,50
AWGB-PAV-066	EMPHASIS ΑΣΥΡΤΙΚΟ Λευκός (1,5 LT)	X/4 - ΞΚ/1	2018	25,50
AWGB-PAV-059	EMPHASIS CHARDONNAY Λευκός (1,5 LT)	X/4 - ΞΚ/1	2017	26,70
AWGR-PAV-123	EMPHASIS TEMPRANILLO Ερυθρός (1,5 LT)	X/4 - ΞΚ/1	2015	34,50
AWGR-PAV-121	EMPHASIS SYRAH Ερυθρός (1,5 LT)	X/4 - ΞΚ/1	2015	36,50

## ΟΙΝΟΠΟΙΕΙΟ ΧΑΡΙΔΗΜΟΥ ΧΑΤΖΗΔΑΚΗ / Σαντορίνη

Αν η Σαντορίνη είχε περισσότερους οινοπαραγωγούς σαν τον Χαρίδημο Χατζηδάκη τότε η αμπελοκαλλιέργεια στο νησί σίγουρα θα είχε κερδίσει το στοίχημα... Ο Χατζηδάκης ήταν ένας από αυτούς που, με γνώση και διορατικότητα, έδωσαν μια νέα τροπή στα κρασιά της Σαντορίνης, μια φορεσιά μετα-μοντέρνα: αγαπούσε τα παραδοσιακά στυλ των κρασιών αλλά είχε μια ματιά ερευνητική και φιλόδοξη. Ο Χαρίδημος, δυστυχώς και αδίκως, δεν είναι πια μαζί μας. Όμως τα παιδιά του συνεχίζουν το έργο του και είναι τιμή μας που είμαστε μαζί τους.



AWGB-XAT-098	ΣΑΝΤΟΡΙΝΗ Familia Λευκός	X/6	2019	22,50
AWGB-XAT-093	ΑΗΔΑΝΙ Λευκός Βιολ/κής Γεωργίας	X/6	2019	23,00
AWGB-XAT-084	ΑΗΔΑΝΙ Λευκός Βιολ/κής Γεωργίας	X/6	2017	14,50
AWGB-XAT-100	ΣΑΝΤΟΡΙΝΗ Cuvee No 15 Λευκός Βιολογικής Γεωργίας	X/6	2019*	30,00
AWGB-XAT-097	ΣΑΝΤΟΡΙΝΗ Νυχτέρι Λευκός	X/6	2018	30,00
AWGB-XAT-095	ΣΑΝΤΟΡΙΝΗ Σκυτάλη Λευκός	X/6	2017	30,00
AWGB-XAT-101	ΣΑΝΤΟΡΙΝΗ Σκυτάλη Βαρέλι Magnum Λευκός	X/6	2017*	85,00
AWGP-XAT-004	ROSETTE Ροζέ	X/6	2018	18,00
AWGR-XAT-016	ΜΑΥΡΟΤΡΑΓΑΝΟ Ερυθρός	X/6	2017	30,00
AWGR-XAT-014	ΜΑΥΡΟΤΡΑΓΑΝΟ Ερυθρός	X/6	2016	29,70
AWGB-XAT-088	VINSANTO Φυσικώς Γλυκός 0,375 LT	X/6	2004	22,50

## ΠΙΕΡΙΑ ΕΡΑΤΕΙΝΗ / Κολινδρός Πιερίας

Οι Γάλλοι πιστεύουν ότι το κρασί το γεννάει ο τόπος – ότι το terroir είναι το Α και το Ω της ποιότητας στο κρασί. Εμείς πιστεύουμε ότι αυτό που έχει σημασία, ίσως το μόνο, είναι ο άνθρωπος. Αν ο δημιουργός έχει γνώση, ανοιχτό πνεύμα και όραμα, τότε ξέρει να βρει και τον ιδανικό τόπο για αυτό. Χαιρόμαστε πάρα πολύ που υπάρχουν άνθρωποι σαν τον Παύλο Αργυρόπουλο και τον Ανδρέα Πάντο, που μας κάνουν να νιώθουμε δικαιωμένοι. Οι Παύλος και Ανδρέας είναι δύο από τους πιο καταξιωμένους οινολόγους της χώρας μας που, μετά από πολύχρονη πορεία σε μια από τις μεγαλύτερες εταιρείες της Ελλάδας, αποφάσισαν να κάνουν κάτι δικό τους, κάτι πιο κοντά στο όραμά τους, κάτι πιο κοντά στο κέφι τους.

Οι «Ευχές Ερατεινές» είναι το πρώτο, λευκό κρασί, ένα εκπληκτικά πολύπλοκο χαρμάνι από Ασύρτικο, Chardonnay και Μαλαγουζιά, φτιαγμένο με μια από τις πιο ισορροπημένες εκφράσεις βαρελιού που έχουμε δει σε λευκό Ελληνικό κρασί. Το Blink είναι μια εξαιρετικά θαρραλέα προσπάθεια να πλησιάσουμε τους νέους με ένα αφρώδες, μοντέρνο, αρωματικό Μοσχάτο - χωρίς όμως εκπτώσεις στην ποιότητα. Υπάρχουν και δύο συγκλονιστικά ερυθρά, ένα εκ των οποίων είναι και το πολυσυζητημένο «Γυμνός Βασιλιάς Syrah», με λίγο Κολινδρινό. Το Ευχές Ερατεινές Ερυθρό είναι ένα εξαιρετικά πλούσιο, δομημένο αλλά και ταυτόχρονα γοητευτικό κόκκινο κρασί.

Κωδικός	Περιγραφή	Φ/Κιβ	Χρονιά	€
AWGB-ERA-003	<b>BLINK</b> Λευκός Αφρώδης	X/6	N.V.	8,50
AWGB-ERA-001	<b>BLINK</b> Λευκός Αφρώδης 0,200 lt	ANAMENETAI	N.V.	3,20
AWGB-ERA-023	<b>ΕΥΧΕΣ ... Ερατεινές</b> Λευκός	X/6	2019	9,50
AWGB-ERA-021	<b>ΓΥΜΝΗ ΒΑΣΙΛΙΣΣΑ</b> Λευκός	X/6	2017	15,00
AWGR-ERA-026	<b>ΕΥΧΕΣ ... Ερατεινές</b> Ερυθρός	X/6	2017	11,50
AWGR-ERA-027	<b>ΓΥΜΝΟΣ ΒΑΣΙΛΙΑΣ</b> Ερυθρός #	Ξ/6	2017*	25,00
AWGB-ERA-017	<b>ΕΥΧΕΣ ΕΡΑΤΕΙΝΕΣ</b> Γλυκός 0,375 lt	X/6	2014	13,00

# Ο Γυμνός Βασιλιάς διατίθεται σε εξαιρετικά περιορισμένες ποσότητες.

## ΟΡΕΙΝΟΙ ΑΜΠΕΛΩΝΕΣ ΛΑΛΙΚΟΥ / Καβάλα

Ένα μεγάλο πρόβλημα του χώρου του Κρασιού είναι το ότι οι πιο πολλοί οινοπαραγωγοί παίρνουν τον εαυτό τους πολύ σοβαρά. Όλοι νομίζουν ότι παράγουν κρασί εφάμιλλο του Chateau Petrus και, αν το κοινό δεν τους το αναγνωρίζει, το πρόβλημα δεν το έχουν αυτοί ή τα κρασιά τους αλλά οι άλλοι. Και τότε αρχίζουν τα προβλήματα - για αυτούς και όχι για τους άλλους. Μέσα σε αυτό το στρεβλό κλίμα, ο Κωνσταντίνος Λαλίκος είναι μια ανάσα γεμάτη φρεσκάδα. Υπάρχει πολύ σοβαρή δουλειά στο αμπέλι και στο κελάρι, που δίνουν μια εξαιρετική ποιότητα,

αλλά όταν έρχεται η στιγμή που στήνεται η ταυτότητα της κάθε εμφιάλωσης, ο Λαλίκος δημιουργεί προϊόντα που μας θυμίζουν ότι το κρασί, πάνω από όλα, πρέπει να είναι άμεσο, χαρούμενο, καθόλου ελιτίστικο και, πάνω από όλα απολαυστικό. Πετάξτε από πάνω σας την σοβαροφάνεια, ελάτε στον κόσμο του Λαλίκου και δείτε πόσο σοβαρή δουλειά είναι το να περνάς καλά...

AWGB-LAL-038	<b>JOKER</b> Λευκός Ημίξηρος	X/6	2019	7,90
AWGB-LAL-037	<b>THE WHITE</b> Λευκός	X/6	2018	8,30
AWGB-LAL-043	<b>OMEN</b> Λευκός	X/6	2018	14,00
AWGB-LAL-042	<b>OMEN</b> Λευκός (1,5 lt)	X/3	2018	35,00
AWGB-LAL-040	<b>GEWURZTRAMINER</b> Λευκός	X/6	2018	11,30
AWGB-LAL-034	<b>ΣΙΝΙΑΛΟ</b> Λευκός	X/6	2016	10,50
AWGP-LAL-012	<b>VARIETE</b> Ροζέ Ημίξηρος	X/6	2019	6,90
AWGR-LAL-013	<b>THE RED</b> Ερυθρός	X/6	2015	9,80
AWGR-LAL-012	<b>ΣΤΑΘΜΟΣ</b> Ερυθρός	X/6	2012	8,80
AWGR-LAL-014	<b>ΣΙΝΙΑΛΟ</b> Ερυθρός	X/6	2015	15,50

## ΟΙΝΟΠΟΙΕΙΟ ΝΤΟΥΓΚΟΣ / Ιτέα Λάρισας

Πολλοί μιλούν για τους οινοποιούς σαν μεταπράτες, όπου «μεταφράζουν» τον χαρακτήρα ενός τόπου σε αυτό που τελικά καταλήγει μέσα στο μπουκάλι. Όταν όμως γνωρίζεις τα αδέρφια Θάνο και Λουίζα Ντούγκου και τα κρασιά τους, σκέπτεσαι πως υπάρχουν και κάποιοι πολύ έξυπνοι άνθρωποι που ξέρουν τι θέλουν και δεν ησυχάζουν αν δεν καταφέρουν την γη να τους το δώσει. Δοκιμάζοντας την πραγματικά συναρπαστική γκάμα της Οινοποιείας Ντούγκου, με τόσο διαφορετικά αλλά και το ίδιο υπέροχα κρασιά, δεν μπορείς παρά να δεις από πίσω το χέρι των δημιουργών. Το χέρι δύο πολύ προικισμένων δημιουργών.

AWGB-NTO-054	<b>ΝΤΟΥΓΚΟΣ Sauvignon Blanc-Ροδίτης</b> Λευκός Βιολογικής Γεωργίας	X/6	2019	7,60
AWGB-NTO-017	<b>ΜΕΘ' ΥΜΩΝ ACACIA</b> Λευκός Βιολογικής Γεωργίας	X/6	2019	9,60
AWGP-NTO-009	<b>ΝΤΟΥΓΚΟΣ Ξινόμαυρο-Syrah</b> Ροζέ	X/6	2019	7,60
AWGR-NTO-050	<b>RAPSANI</b> Ερυθρός Βιολογικής Γεωργίας	X/6	2017	8,90
AWGR-NTO-047	<b>RAPSANI Old Vines</b> Ερυθρός Βιολογικής Γεωργίας	X/6	2016	15,50
AWGR-NTO-053	<b>ΜΕΘ' ΥΜΩΝ 7</b> Ερυθρός Βιολογικής Γεωργίας	X/6	2017	16,50
AWGR-NTO-052	<b>ΜΕΘ' ΥΜΩΝ 'L' Limniona</b> Ερυθρός Βιολογικής Γεωργίας	X/6	2018	16,50
AWGR-NTO-051	<b>ΜΑΥΡΟΤΡΑΓΑΝΟ</b> Ερυθρός Βιολογικής Γεωργίας	Ξ/6	2017*	42,00
AWGR-NTO-031	<b>ΜΕΘ' ΥΜΩΝ ΏΣΙΜΟ</b> Ερυθρός Βιολογικής Γεωργίας	Ξ/6	2013*	45,00



## ΑΝΑΤΟΛΙΚΟΣ VINEYARDS / Άβδηρα

Τα αδέρφια Σάκης και Μάριος Νικολαΐδης άφησαν το 2005 μια πολύ πετυχημένη καριέρα στην γαστρονομία, για να χαράξουν μια καινούργια, στην αμπελοκαλλιέργεια και την οινοπαραγωγή. Συνήθως οι αλλαγές καριέρας ρέπουν από το επώδυνο στο βολικό, αλλά όχι στην περίπτωση των αδελφών Νικολαΐδη. Για τον Σάκη και τον Μάριο κάθε εργασία στο αμπέλι και στο οινοποιείο είναι μια προσωπική, ή πιο σωστά οικογενειακή υπόθεση. Σε τέτοιο σημείο που δεν ξέρουμε αν τα κρασιά των Ανατολικών Αμπελώνων είναι μια κορυφαία έκφραση του terroir των Αβδήρων ή αν είναι η απόλυτη έκφραση του οινικού οράματος των δημιουργών τους. Αυτό που ξέρουμε με σιγουριά είναι πως η γκάμα των Anatolikos Vineyards βάζει τον πήχη στην Θράκη πολύ ψηλά.

ANATOLIKOS  
VINEYARDS

Κωδικός	Περιγραφή	Φ/Κιβ	Χρονιά	€
AWGB-ANA-005	<b>MALAGOUZIA</b> Λευκός Βιολογικός	X/6	2018	13,00
AWGB-ANA-002	<b>AM, FINE ASSYRTIKO-MALAGOUZIA</b> Λευκός Βιολογικός	X/6	2017	14,00
AWGB-ANA-006	<b>NATURAL ORANGE WINE</b> Λευκός Βιολογικός	X/6	2018*	29,00
AWGP-ANA-002	<b>FINE ROSE</b> Ροζέ Βιολογικός	X/6	2018	10,70
AWGP-ANA-001	<b>FINE ROSE</b> Ροζέ Βιολογικός	X/6	2017	10,70
AWGR-ANA-010	<b>MV</b> Ερυθρός Βιολογικός	X/6	2017	14,00
AWGR-ANA-009	<b>LIMNIO WILD FERMENT</b> Ερυθρός Βιολογικός	X/6	2017	15,00
AWGR-ANA-008	<b>M FINE MAVROUDI</b> Ερυθρός Βιολογικός	X/6	2016	22,00
AWGR-ANA-003	<b>NATURAL RED WINE</b> Ερυθρός Βιολογικός	X/6	2017*	29,00
AWGR-ANA-005	<b>POLLIOS OINOS</b> Ερυθρός Φυσικός Γλυκός 0,500 LT Βιολ.	X/6	2014*	25,00
AWGB-ANA-004	<b>AM, FINE ASSYRTIKO-MALAGOUZIA</b> Λευκός Βιολογικός (1,5 LT)	X/3	2017	34,00
AWGR-ANA-007	<b>MV</b> Ερυθρός Βιολογικός (1,5 LT)	X/3	2016	34,00
AWGR-ANA-012	<b>M, FINE MAVROUDI</b> Ερυθρός Βιολογικός (1,5 LT)	X/3	2016	52,00

## ΚΤΗΜΑ ΑΡΓΥΡΟΥ / Σαντορίνη

Η οικογένεια Αργυρού είναι η ιστορία, το παρόν και το μέλλον της Σαντορίνης, βαλμένα μέσα σε ένα οικογενειακό άλμπουμ. Ο αείμνηστος Γιάννης Αργυρός δημιουργούσε κρασιά παγκόσμιας κλάσης από το Ασύρτικο της Σαντορίνης, πολύ πριν η Σαντορίνη μπει στον οποιοδήποτε οινικό οδηγό, έστω και ως μια περιοχή που παράγει κρασί. Ο Γιάννης, μαζί με τον γιό του Ματθαίο, δεν έκαναν μόνο το Κτήμα Αργυρού ένα κτήμα πέντε αστέρων, αλλά συνέβαλαν τα μέγιστα στο να μπει η Σαντορίνη στα μεγάλα οινικά σαλόνια του πλανήτη. Σήμερα, δίνοντας τεράστια έμφαση στους ιδιόκτητους αμπελώνες, ο Ματθαίος έχει ήδη έχει αρχίσει να υλοποιεί με λεπτομέρεια το μέλλον της Σαντορίνης που οι οινόφιλοι βλέπουν στα όνειρά τους.

  
ESTATE ARGYROS  
SANTORINI

AWGB-ARG-048	<b>ATLANTIS</b> Λευκός (Stelvin)	X/12	2019	10,90
AWGP-ARG-003	<b>ATLANTIS</b> Ροζέ (Stelvin)	X/12	2019	10,90
AWGR-ARG-004	<b>ATLANTIS</b> Ερυθρός (Stelvin)	X/12	2017	10,50
AWGB-ARG-046	<b>ΣΑΝΤΟΡΙΝΗ ΑΣΥΡΤΙΚΟ</b> Λευκός	X/6	2019	19,00
AWGB-ARG-049	<b>ΑΗΔΑΝΙ</b> Λευκός	X/6	2019	20,00
AWGB-ARG-025	<b>ΚΤΗΜΑ ΑΡΓΥΡΟΥ Cuvée Monsignori</b> Λευκός	X/6	2017	25,00
AWGB-ARG-043	<b>ΚΤΗΜΑ ΑΡΓΥΡΟΥ Cuvée Evdemon</b> Λευκός #	X/6	2016	36,00
AWGR-ARG-006	<b>MAYPOTRAGANO</b> Ερυθρός	X/6	2017	28,00
AWGB-ARG-037	<b>VINSANTO 4 years barrel aged</b> Φυσικός Γλυκός 0,500 LT	X/6	2012*	28,00
AWGB-ARG-036	<b>VINSANTO 12 years barrel aged</b> Φυσικός Γλυκός 0,500 LT	X/6	2004*	45,00
AWGB-ARG-045	<b>VINSANTO 20 years barrel aged</b> Φυσικός Γλυκός 0,500 LT	X/6	1996*	65,00
AWGB-ARG-032	<b>ΣΑΝΤΟΡΙΝΗ ΑΣΥΡΤΙΚΟ</b> Λευκός (1,5 lt)	X/2	2017	42,50
AWGB-ARG-034	<b>ΚΤΗΜΑ ΑΡΓΥΡΟΥ Cuvée Monsignori</b> Λευκός (1,5 lt)	X/2	2017	60,00
AWGB-ARG-020	<b>VINSANTO 20 years barrel aged</b> Φυσικός Γλυκός (1,5 LT)	ΞΚ/1	1988*	270,00
AWGB-ARG-009	<b>VINSANTO 20 years barrel aged</b> Φυσικός Γλυκός (1,5 LT)	ΞΚ/1	1989*	270,00

# Το Cuvée Evdemon διατίθεται σε εξαιρετικά περιορισμένες ποσότητες.

# ΤΙΜΟΚΑΤΑΛΟΓΟΣ ΠΑΛΑΙΩΜΕΝΩΝ ΚΡΑΣΙΩΝ

05/02/2020

ΣΚΟΥΡΑΣ

DOMAINE SKOURAS



	ΠΕΡΙΓΡΑΦΗ	Φ/Κιβ	Χρονιά	Τιμή
AWGR-SKR-143	<b>ΜΕΓΑΣ ΟΙΝΟΣ</b> Ερυθρός 0,750	Ξ/6	2014	19,30
AWGR-SKR-119	<b>ΜΕΓΑΣ ΟΙΝΟΣ</b> Ερυθρός 0,750	Ξ/6	2013	21,20
AWGR-SKR-103	<b>ΜΕΓΑΣ ΟΙΝΟΣ</b> Ερυθρός 0,750	Ξ/6	2012	23,30
AWGR-SKR-088	<b>ΜΕΓΑΣ ΟΙΝΟΣ</b> Ερυθρός 0,750	Ξ/6	2011	25,60
AWGR-SKR-035	<b>ΜΕΓΑΣ ΟΙΝΟΣ</b> Ερυθρός 0,750	Ξ/6	2008	31,00
AWGR-SKR-015	<b>ΜΕΓΑΣ ΟΙΝΟΣ</b> Ερυθρός 0,750	Ξ/6	2007	34,00
AWGR-SKR-023	<b>ΜΕΓΑΣ ΟΙΝΟΣ</b> Ερυθρός 0,750	Ξ/6	2006	37,50
AWGR-SKR-024	<b>ΜΕΓΑΣ ΟΙΝΟΣ</b> Ερυθρός 0,750	Ξ/6	2004	45,30

## ΦΙΑΛΕΣ MAGNUM (ΞΥΛΟΚΙΒΩΤΙΟ)

AWGS-SKR-012	<b>ΜΕΓΑΣ ΟΙΝΟΣ</b> Ερυθρός	Χ/4 - ΞΚ/1	2007	76,00
AWGS-SKR-034	<b>ΜΕΓΑΣ ΟΙΝΟΣ</b> Ερυθρός	Χ/4 - ΞΚ/1	2004	101,00
AWGS-SKR-037	<b>ΜΕΓΑΣ ΟΙΝΟΣ</b> Ερυθρός	Χ/4 - ΞΚ/1	2003	111,00
AWGS-SKR-033	<b>ΜΕΓΑΣ ΟΙΝΟΣ</b> Ερυθρός	Χ/4 - ΞΚ/1	2002	122,00
AWGS-SKR-010	<b>ΜΕΓΑΣ ΟΙΝΟΣ</b> Ερυθρός	Χ/4 - ΞΚ/1	2001	134,00
AWGS-SKR-051	<b>ΜΕΓΑΣ ΟΙΝΟΣ</b> Ερυθρός	Χ/4 - ΞΚ/1	1998	179,00

## ΦΙΑΛΕΣ 3lt (ΞΥΛΟΚΙΒΩΤΙΟ)

AWGR-SKR-150	<b>ΜΕΓΑΣ ΟΙΝΟΣ</b> Ερυθρός	ΞΚ/1	2014	98,00
AWGR-SKR-134	<b>ΜΕΓΑΣ ΟΙΝΟΣ</b> Ερυθρός	ΞΚ/1	2013	107,00
AWGS-SKR-032	<b>ΜΕΓΑΣ ΟΙΝΟΣ</b> Ερυθρός	ΞΚ/1	2006	191,00
AWGS-SKR-001	<b>ΜΕΓΑΣ ΟΙΝΟΣ</b> Ερυθρός	ΞΚ/1	2002	279,00
AWGS-SKR-002	<b>ΜΕΓΑΣ ΟΙΝΟΣ</b> Ερυθρός	ΞΚ/1	2000	338,00
AWGS-SKR-XXX	<b>ΜΕΓΑΣ ΟΙΝΟΣ</b> Ερυθρός	ΞΚ/1	1999	372,00
AWGS-SKR-038	<b>ΜΕΓΑΣ ΟΙΝΟΣ</b> Ερυθρός	ΞΚ/1	1998	410,00

## ΦΙΑΛΕΣ 6lt (ΞΥΛΟΚΙΒΩΤΙΟ)

AWGR-SKR-151	<b>ΜΕΓΑΣ ΟΙΝΟΣ</b> Ερυθρός	ΞΚ/1	2014	173,00
AWGR-SKR-135	<b>ΜΕΓΑΣ ΟΙΝΟΣ</b> Ερυθρός	ΞΚ/1	2013	191,00
AWGR-SKR-042	<b>ΜΕΓΑΣ ΟΙΝΟΣ</b> Ερυθρός	ΞΚ/1	2008	280,00
AWGS-SKR-050	<b>ΜΕΓΑΣ ΟΙΝΟΣ</b> Ερυθρός	ΞΚ/1	2007	308,00
AWGS-SKR-053	<b>ΜΕΓΑΣ ΟΙΝΟΣ</b> Ερυθρός	ΞΚ/1	2004	410,00
AWGS-SKR-039	<b>ΜΕΓΑΣ ΟΙΝΟΣ</b> Ερυθρός	ΞΚ/1	2003	451,00
AWGS-SKR-054	<b>ΜΕΓΑΣ ΟΙΝΟΣ</b> Ερυθρός	ΞΚ/1	2002	495,00
AWGS-SKR-015	<b>ΜΕΓΑΣ ΟΙΝΟΣ</b> Ερυθρός	ΞΚ/1	2001	545,00
AWGS-SKR-005	<b>ΜΕΓΑΣ ΟΙΝΟΣ</b> Ερυθρός	ΞΚ/1	2000	600,00
AWGS-SKR-055	<b>ΜΕΓΑΣ ΟΙΝΟΣ</b> Ερυθρός	ΞΚ/1	1999	660,00
AWGS-SKR-XXX	<b>ΜΕΓΑΣ ΟΙΝΟΣ</b> Ερυθρός	ΞΚ/1	1998	726,00
AWGS-SKR-040	<b>ΜΕΓΑΣ ΟΙΝΟΣ</b> Ερυθρός	ΞΚ/1	1997	798,00

## ΦΙΑΛΕΣ 9lt (ΞΥΛΟΚΙΒΩΤΙΟ)

AWGR-SKR-XXX	<b>ΜΕΓΑΣ ΟΙΝΟΣ</b> Ερυθρός	ΞΚ/1	2014	291,00
AWGR-SKR-XXX	<b>ΜΕΓΑΣ ΟΙΝΟΣ</b> Ερυθρός	ΞΚ/1	2013	320,00
AWGR-SKR-XXX	<b>ΜΕΓΑΣ ΟΙΝΟΣ</b> Ερυθρός	ΞΚ/1	2012	352,00
AWGR-SKR-XXX	<b>ΜΕΓΑΣ ΟΙΝΟΣ</b> Ερυθρός	ΞΚ/1	2008	469,00
AWGR-SKR-XXX	<b>ΜΕΓΑΣ ΟΙΝΟΣ</b> Ερυθρός	ΞΚ/1	2007	516,00
AWGR-SKR-XXX	<b>ΜΕΓΑΣ ΟΙΝΟΣ</b> Ερυθρός	ΞΚ/1	2004	687,00
AWGR-SKR-XXX	<b>ΜΕΓΑΣ ΟΙΝΟΣ</b> Ερυθρός	ΞΚ/1	2003	750,00
AWGR-SKR-XXX	<b>ΜΕΓΑΣ ΟΙΝΟΣ</b> Ερυθρός	ΞΚ/1	2002	830,00
AWGR-SKR-XXX	<b>ΜΕΓΑΣ ΟΙΝΟΣ</b> Ερυθρός	ΞΚ/1	2001	910,00

Οι προς διάθεση ποσότητες των παλαιωμένων φιαλών, μόνον κατόπιν τηλεφωνικής επιβεβαίωσης.



01/06/18

ΑΠΟΣΤΑΓΜΑ ΣΤΕΜΦΥΛΩΝ ΣΤΑΦΥΛΗΣ  
GRAPE MARC SPIRIT

ΑΠΟΣΤΑΓΜΑΤΟΠΟΙΕΙΟ ΤΣΙΝΑ / Τρίκαλα

**Κάποιοι λένε** πως αυτός που αργεί να πάει σε ένα πάρτυ, είτε το χάνει είτε περνά καλύτερα από όλους. Αν η εμπορία Τσίπουρου είναι το πάρτυ, τότε ο ΑΙΟΛΟΣ σίγουρα θα περάσει μοναδικά, αφού είχε την υπομονή να περιμένει μέχρι να βρει τον καταλληλότερο συνεργάτη. Η οικογένεια Τσίνα είχε όλα τα χαρακτηριστικά που ψάχναμε: γνώση του αντικειμένου και περισσότερο δουλειά για το τι μπαίνει στο μπουκάλι παρά για τις εντυπώσεις. Δείγμα γραφής ότι η παραγωγή ξεκινά από ιδιοκτήτους κυρίως αμπελώνες, με βιολογική καλλιέργεια και μεγάλη προσοχή στο να κρατηθούν οι αποδόσεις χαμηλά. Το Τσίπουρο ΜΕΤΕΩΡΟ είναι όσο περιμέναμε συγκλονιστικό στην γεύση – και μπόνους μας ήρθε το συγκλονιστικό μπουκάλι του. Λογικό! Το terroir σμιλεύει χαρακτήρες και στην σκιά των Μετεώρων δεν χωρά καμία μετριότητα.



Κωδικός	Περιγραφή	Vol %	Συσκευασία	Φ/κιβ	€	Ε.Φ.Κ.
BALK-TSI-009	<b>ΜΕΤΕΩΡΟ</b> χωρίς γλυκάνισο	40%	50 ml	24	0,85	0,250
BALK-TSI-006	<b>ΜΕΤΕΩΡΟ</b> χωρίς γλυκάνισο	40%	100 ml	24	0,97	0,510
BALK-TSI-007	<b>ΜΕΤΕΩΡΟ</b> χωρίς γλυκάνισο	40%	200 ml	24	2,15	1,020
BALK-TSI-008	<b>ΜΕΤΕΩΡΟ</b> χωρίς γλυκάνισο	40%	500 ml	12	4,85	2,550
BALK-TSI-001	<b>ΜΕΤΕΩΡΟ</b> με γλυκάνισο	42%	40 ml	48	0,732	0,214
BALK-TSI-002	<b>ΜΕΤΕΩΡΟ</b> με γλυκάνισο	42%	100 ml	24	0,97	0,535
BALK-TSI-003	<b>ΜΕΤΕΩΡΟ</b> με γλυκάνισο	42%	200 ml	24	2,15	1,071
BALK-TSI-004	<b>ΜΕΤΕΩΡΟ</b> με γλυκάνισο	42%	500 ml	12	4,85	2,677

Οι τιμές μετά τον Ε.Φ.Κ. επιβαρύνονται με ΦΠΑ 24% .

Σε περίπτωση αλλαγής της ισχύουσας φορολογίας οι τιμές αναπροσαρμόζονται αυτομάτως.

**ΟΥΖΟ ΠΛΩΜΑΡΙΟΥ ΕΞ' ΑΠΟΣΤΑΞΕΩΣ 100%**  
**« ΠΡΟΣΤΑΤΕΥΟΜΕΝΗ ΓΕΩΓΡΑΦΙΚΗ ΕΝΔΕΙΞΗ »**  
**ΜΕ ISO 9001;2000 & ΣΥΣΤΗΜΑ HACCP**

**ΠΟΤΟΠΟΙΪΑ ΒΑΡΒΑΓΙΑΝΝΗ / Μυτιλήνη**

Ώρες-ώρες στον ΑΙΟΛΟ μας πιάνουν τα υπαρξιακά μας (συνήθως αργά τα βράδια) και ρωτάμε τους εαυτούς μας (ή ο ένας τον άλλο για να είναι πιο διαδραστικό και να λέμε ότι κάνουμε meeting) με το τί τελικά ασχολούμαστε. Με το κρασί? Γενικά με το αλκοόλ? Ή μήπως ασχολούμαστε απλά με ανθρώπους / οικογένειες που μας γοητεύουν και μας αρέσει να ρουφάμε στη ζωή μας τις δικές τους στάσεις ζωής? Οικογένεια Βαρβαγιάννη. Αν το ούζο ήταν κρασί, τότε η Λέσβος θα ήταν Βουργουνδία, άρα η Ποτοποιία Βαρβαγιάννη θα ήταν το Domaine Meo-Camuzet. Εκατόν πενήντα χρόνια εμπειρίας, να χαϊδεύουν το χαλκό με σεβασμό. Προσοχή στο να μη μείνει και η παραμικρή λεπτομέρεια στη τύχη. Παραγωγή ενός αριστουργηματικού αποστάγματος με γνώση κι ένστικτο. Παραίτηση από κάθε στόμφο. Αν η ζωή ήταν αγγελικά πλασμένη, αποκλείεται να ήμασταν μακριά από μια φιάλη Ούζο Βαρβαγιάννη ούτε και για μια στιγμή.



Κωδικός	Περιγραφή	Vol %	Συσκευασία	Φ/κιβ	€	Ε.Φ.Κ.
BALK-BRB-012	<b>ΑΦΡΟΔΙΤΗ</b>	48 %	200 ml	12	4,14	1,224
BALK-BRB-001	<b>ΑΦΡΟΔΙΤΗ</b>	48%	700 ml	6	8,49	4,285
BALK-BRB-002	<b>ΕΥΖΩΝ</b>	47%	200 ml	24	2,56	1,199
BALK-BRB-003	<b>ΕΥΖΩΝ</b>	47%	700 ml	12	6,21	4,195
BALK-BRB-004	<b>ΜΠΛΕ</b>	46%	50 ml	45	1,10	0,293
BALK-BRB-005	<b>ΜΠΛΕ</b>	46%	200 ml	24	2,03	1,173
BALK-BRB-006	<b>ΜΠΛΕ</b>	46%	700 ml	6	5,82	4,106
BALK-BRB-014	<b>ΜΠΛΕ</b>	46%	1000 ml	9	9,63	5,866
BALK-BRB-007	<b>ΠΡΑΣΙΝΟ</b>	42%	50 ml	24	1,08	0,268
BALK-BRB-008	<b>ΠΡΑΣΙΝΟ</b>	42%	200 ml	24	1,96	1,071
BALK-BRB-009	<b>ΠΡΑΣΙΝΟ</b>	42%	700 ml	6	5,74	3,749
BALK-BRB-013	<b>ΠΡΑΣΙΝΟ</b>	42%	1000 ml	9	9,40	5,356
BALK-BRB-010	<b>ΣΥΛΛΕΚΤΙΚΟ</b>	46%	500 ml	6	7,42*	2,933

Οι τιμές μετά τον Ε.Φ.Κ. επιβαρύνονται με ΦΠΑ 24% .

Σε περίπτωση αλλαγής της ισχύουσας φορολογίας οι τιμές αναπροσαρμόζονται αυτομάτως.

**ΣΗΜΕΙΩΣΗ:**

Ο παρών τιμοκατάλογος αντικαθιστά και αναιρεί κάθε προηγούμενο.

Οι τιμές αλλάζουν χωρίς προειδοποίηση, παρακαλούμε να επιβεβαιώνετε τις τιμές και τις ποσότητες με κάθε παραγγελία σας

Οι φιάλες είναι των 750 ml ή ως αναφέρεται

Στις αναγραφόμενες τιμές του τιμοκαταλόγου δεν συμπεριλαμβάνεται Φ.Π.Α. 24%

Επιστροφές δεν γίνονται δεκτές



**BORDEAUX**  
**Ets JEAN-PIERRE MOUEIX**  
**Libourne**

"Το Petrus ήταν η ναυαρχίδα που χρειαζόταν ο Jean-Pierre Moueix. Ο Moueix ήταν ο οραματιστής που χρειαζόταν το Pomerol".

**Oz Clarke**

"Etablissements Jean-Pierre Moueix: Μυθώδης, κορυφαίος παραγωγός και έμπορος του Pomerol, του St.-Emilion και του Fronsac."

**Hugh Johnson**

"Σήμερα κανένας δεν μπορεί να αμφισβητήσει την κυριαρχία που έχει η φίρμα του Jean-Pierre Moueix πάνω στις πωλήσεις αυτών των κρασιών".

**Robert Parker Jr.**



**Ο Jean-Pierre Moueix** θεωρείται, δικαιολογημένα, ένας θρύλος για τα κρασιά του Bordeaux. Το portfolio των Ets J P Moueix, κάτω από την εμπνευσμένη καθοδήγηση του γιου του Jean Pierre, Christian, συγκεντρώνει όλους σχεδόν τους μύθους, όλα τα όνειρα των οινόφιλων του Pomerol και του St.-Emilion. Lafleur, Certan-Guiraud, La Fleur Petrus, Magdelaine, Belair, Gazin, και Trotanoy. Θεωρούμε πραγματική τιμή για τον ΑΙΟΛΟ που ένας τόσο σημαντικός οίκος αποφάσισε να συνεργαστεί μαζί μας.

Υπάρχουν δύο τρόποι για να κάνεις μεγάλα Merlot. Ο πρώτος είναι ο τρόπος του Michel Rolland: έντονο χρώμα, φρούτο που αγγίζει το υπερώριμο, πλατιές, πυκνές ταννίνες και έμφαση στο καινούργιο δρύινο βαρέλι. Ο άλλος ο δρόμος είναι του Christian Moueix. Για να καταλάβεις πόσο συγκλονιστικός είναι ο τρόπος αυτός πρέπει να έχεις γνωρίσει τον Christian προσωπικά. Ευγένεια, απόλυτος σεβασμός σε κάθε τι που αγγίζει, κλάση και μια απίστευτη δυναμικότητα. Εδώ έχουμε ένα dream-team ικανό να κερδίσει κάθε οινικό τρόποιο. Όπως λέει και ο Hugh Johnson για το Petrus: "Merlot solo in excelsis"

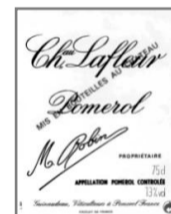

Κωδικός	Περιγραφή	Φ/Κιβ	Χρονιά	€
AWFR-POM-340	Chateau de SALES	Ξ/6	2016	36,00
AWFR-POM-275	Chateau de SALES	Ξ/12	2013	33,50
AWFR-POM-289	Chateau de SALES (375 ml)	Ξ/12	2012	14,50
AWFR-POM-271	Chateau de SALES (375 ml)	Ξ/24	2008	17,50
AWFR-POM-335	Chateau CHANTALOUETTE	Ξ/6	2016	26,00
AWFR-POM-388	Chateau CHANTALOUETTE (Magnum 1,5 lt)	Ξ/3	2017	55,00
AWFR-POM-369	Chateau CHANTALOUETTE (ΞΥΛΙΝΗ ΚΑΣΕΤΙΝΑ / 3 ΦΙΑΛΩΝ)	ΣΥΣΚΕΥΑΣΙΑ	2016	82,50
AWFR-POM-364	L' HOSPITALET DE GAZIN	Ξ/6	2017	42,00
AWFR-POM-297	L' HOSPITALET DE GAZIN	Ξ/6	2014	38,50
AWFR-POM-357	Chateau LE GAY	Ξ/6	2017	127,00
AWFR-POM-346	Chateau LE GAY	Ξ/3	2016	158,00
AWFR-POM-367	Chateau LE GAY	Ξ/6	2014	121,00
AWFR-POM-362	Chateau LA GRAVE A POMEROL	Ξ/6	2017	46,50
AWFR-POM-167	Chateau LA GRAVE A POMEROL	Ξ/12	2007	46,50
AWFR-POM-363	Chateau LATOUR A POMEROL	Ξ/6	2017	89,00
AWFR-POM-162	Chateau LATOUR A POMEROL (Magnum 1,5 lt)	Ξ/3	2006	187,00
AWFR-POM-355	Chateau GAZIN	Ξ/6	2015	106,00
AWFR-POM-291	Chateau GAZIN	Ξ/6	2014	89,75
AWFR-POM-051	Chateau GAZIN	Ξ/6	2012	109,50
AWFR-POM-247	Chateau LA FLEUR-PETRUS	Ξ/6	2011*	254,00

**P O M E R O L (συνέχεια)**

Κωδικός	Περιγραφή	Φ/Κιβ	Χρονιά	€
AWFR-POM-370	L'ESPERANCE de TROTANOY	Ξ/6	2016	82,00
AWFR-POM-360	Chateau TROTANOY	Ξ/3	2017	245,00
AWFR-POM-174	Chateau TROTANOY	Ξ/6	2007	185,00
AWFR-POM-157	Chateau TROTANOY	Ξ/3	2006	212,00
AWFR-POM-361	Chateau HOSANNA	Ξ/6	2017*	142,00
AWFR-POM-172	Chateau HOSANNA	Ξ/6	2007*	145,50
AWFR-POM-354	Chateau LAFLEUR	Ξ/3	2017*	780,00
AWFR-POM-341	Chateau LAFLEUR	Ξ/3	2016*	790,00
AWFR-POM-159	Chateau LAFLEUR	Ξ/3	2006*	900,00

**S A I N T - E M I L I O N**

AWFR-SEM-192	Chateau JUGUET grand cru	Ξ/6	2016	21,00
AWFR-SEM-223	Chateau JUGUET grand cru (Ξ/Κ - 3 φιαλών)	ΣΥΣΚΕΥΑΣΙΑ	2016	69,00
AWFR-SEM-257	Chateau JUGUET grand cru (Magnum 1,5 lt)	Ξ/3	2017	45,00
AWFR-SEM-224	ANNONCE DE BELAIR-MONANGE	Ξ/6	2016	60,00
AWFR-SEM-190	ANNONCE DE BELAIR-MONANGE	Ξ/6	2014	47,00
AWFR-SEM-215	CLOS LA MADELEINE grand cru	Ξ/6	2017	70,00
AWFR-SEM-198	Chateau BELAIR-MONANGE 1er grand cru classe B	Ξ/6	2016	165,00

**B O R D E A U X**

**Η οικογένεια των Moueix** δεν χρειάζεται διαφήμιση για την ποιότητα των κρασιών που παράγει, μιας και τα Petrus, Trotanoy, La Fleur Petrus και άλλα, είναι γνωστά σε όλους. Λίγοι όμως οινόφιλοι μπορούν να καταλάβουν, από μόνοι τους, χωρίς να διαβάσουν το παρόν, ότι οι δεκαετίες οινοπαραγωγής σε τόσο υψηλό ποιοτικό επίπεδο έκαναν τους Moueix να κατανοήσουν την περιοχή σε ένα βαθύ επίπεδο και να αναπτύξουν τις τεχνικές τους σε βαθμό που ελάχιστοι φαντάζονται. Έτσι, η νέα γενιά των Moueix, ο Eduard, αποφάσισε να δημιουργήσει μια σειρά από συνεργαζόμενους αμπελώνες, με όλη την ικανότητα που του δίνουν τα γονίδια. Κρασιά που εκφράζουν το terroir που τα γέννησε, τιμούν το όνομα που κουβαλούν αλλά και σοκάρουν (ευχάριστα!) με τη σχέση ποιότητας-τιμής.



AWFR-BOR-017	JEAN PIERRE MOUEIX BORDEAUX Rouge	X/6	2016	11,00
AWFR-SEM-218	JEAN PIERRE MOUEIX SAINT-EMILION	X/6	2015	14,50
AWFR-POM-386	JEAN PIERRE MOUEIX POMEROL	X/6	2016	24,00
AWFR-POM-368	JEAN PIERRE MOUEIX POMEROL	X/6	2015	24,00

**C A L I F O R N I A / N A P A V A L L E Y***Dominus*

**Η λίστα του ΑΙΟΛΟΥ** ως προς τα κρασιά της Καλιφόρνιας εγκαινιάζεται με βόμβα μεγατόνων: Dominus. Το 1983 ο Christian Moueix, ανήσυχος πνεύμα απ' τη φύση του, αποφασίζει να δείξει ότι η Napa Valley είναι ένας τόπος που μπορεί να δώσει μεγάλα κρασιά. Αγόρασε το 50% του **Dominus**, αλλά τα πρώτα αποτελέσματα δεν τον ικανοποίησαν. Έτσι, αγόρασε το υπόλοιπο 50% του Dominus. Έκανε αλλαγές στα αμπέλια αλλά δημιούργησε και καινούργιο οινοποιείο - ένα υπέροχο κομψοτέχνημα!!! Αυτή την στιγμή το Dominus έχει έρθει στυλιστικά πολύ κοντά στα καλύτερα Pomerol - απλά δείτε τις ετικέτες του Lafleur και του Dominus...



AWCR-DOM-034	OTHELLO	Ξ/12	2016*	44,50
AWCR-DOM-025	ULYSSES	Ξ/6	2015*	170,00
AWCR-DOM-028	ULYSSES	Ξ/6	2014*	164,00
AWCR-DOM-033	ULYSSES (Magnum 1,5 lt)	ΞΚ/1	2015*	345,00
AWCR-DOM-029	ULYSSES (Magnum 1,5 lt)	ΞΚ/1	2014*	330,00
AWCR-DOM-035	DOMINUS	Ξ/6	2016*	265,00
AWCR-DOM-032	DOMINUS	Ξ/6	2015*	260,00

## PETRUS Pomerol

Και μετά από κάθε άλλο Chateau, υπάρχει το Petrus. Ότι και να πει κάποιος για το συγκλονιστικότερο ερυθρό κρασί του κόσμου, μάλλον θα είναι κάτι που έχει ειπωθεί ξανά. Το θέμα είναι πως, για πιο πολλούς από εμάς, το Petrus θα υπάρξει στο στόμα μας μόνο στα λόγια. Το 2013 ήταν σημαντικό για το Petrus αφού η οινολογική επιμέλεια αλλά και η εμπορία πέρασε, μετά από 40 χρόνια, από τα χέρια του Christian Moueix στον αδελφό του Jean-Francois. Όταν ρωτήσαμε τον Jean-Francois Moueix για το τι σκέφτεται να κάνει στην Ελλάδα μετά τις όποιες εμπορικές αλλαγές, εκείνος απάντησε: "Μα στην Ελλάδα υπάρχει μόνο μία επιλογή". Τον ευχαριστούμε.



"Θα ήταν ανάγωγο να αρνηθώ στο Petrus την κορυφαία θέση, όπως και στα άλλα κρασιά του στάβλου των Moueix"

**Michael Broadbent**

"Merlot solo in excelsis"

**Hugh Jonson**



AWFR-POM-371	<b>PETRUS</b> (Magnum 1,5 lt)	ΞΚ/1	2016*	8.450,00
AWFR-POM-347	<b>PETRUS</b> (Magnum 1,5 lt)	ΞΚ/1	2015*	7.750,00
AWFR-POM-366	<b>PETRUS</b>	ΞΚ/1	2017*	3.100,00
AWFR-POM-343	<b>PETRUS</b>	ΞΚ/1	2016*	4.100,00
AWFR-POM-319	<b>PETRUS</b>	ΞΚ/1	2015*	3.700,00
AWFR-POM-366	<b>PETRUS</b>	ΞΚ/1	2017*	3.100,00

## ARTEMIS DOMAINES

**To Artemis Group** (και ο όμιλος Kering, του οποίου το Artemis Group είναι η μαμά-εταιρία) είναι ο μεγαλύτερος όμιλος εμπορικών ονομάτων πολυτελείας που δεν έχετε ακούσει ποτέ. Ο κύριος ιδιοκτήτης του Group είναι ο Francois Pinault, όπου και αυτό για πολλούς δεν λέει και πολλά σαν όνομα. Υπάρχει ένας πολύ καλός λόγος που δεν τα ξέρετε – ο Francois Pinault δεν θέλει να τα ξέρετε... Όμως, ίσως έχετε ακούσει κάποια από τα ονόματα του portfolio του: Gucci, Saint Laurent, Bottega Veneta, Balenciaga, Alexander McQueen, Brioni, Boucheron, Ulysse Nardin, Girard-Perregaux, τον οίκο δημοπρασιών Christie's και άλλα πολλά. Θα αναρωτιέστε ίσως γιατί τα διαβάζετε αυτά σε κάτι που σχετίζεται με τον Αίοιο. Η απάντηση απλή: το Artemis Domaines είναι το παρακλάδι του Artemis Group που αφορά το κρασί με ονόματα που δεν υπολείπονται σε σχέση με τα παραπάνω. Chateau Latour από το Pauillac του Bordeaux, Clos de Tart και Domaine d' Eugenie από την Βουργουνδία, Chateau Grillet από τον Ροδανό και το απίστευτο Eisele Vineyard από την Napa Valley. Σχόλια για αυτά τα κρασιά θα βρείτε στα αντίστοιχα σημεία του καταλόγου μας. Εδώ θα βρείτε μόνο ένα σχόλιο από τον Christian Moueix: «ο Pinault είναι ο μόνος μεγιστάνας των καιρών μας που συστηματικά, ότι αγγίζει, το κάνει καλύτερο», άντε και ένα δικό μας: για να δίνουν την αντιπροσώπευση αυτών των ονομάτων στην Ελλάδα, μάλλον κάτι κάνει ο Αίοιος πολύ καλά...

Το Chateau Latour ανήκει στο Artemis Domaines του Francois Pinault από το 1993 και μπορούμε να πούμε πως αυτό το ιστορικό όνομα βρήκε την στέγη που του άξιζε. Το ότι ο Pinault απέσυρε το Latour από το σύστημα των en primeur, θεωρώντας πως τα μεγάλα ονόματα του Bordeaux πρέπει να αναλάβουν ευθύνη στο πότε κυκλοφορούν τα κρασιά στην αγορά, δηλαδή όχι σε βρεφικό στάδιο, δηλώνει το όραμα πίσω από το Artemis Domaines. Την ώρα που γράφονται αυτές οι γραμμές, το σύστημα των negociants εξακολουθεί να έχει υπό την ευθύνη του την παγκόσμια διανομή του Chateau Latour και της δεύτερης του ετικέτας, Les Forts de Latour – ένα κρασί που ξεπερνά πολλά Grand Cru Classe σε ποιότητα και, δυστυχώς, σε τιμή. Την τρίτη του ετικέτα, το Le Pauillac de Chateau Latour το φέρνουμε από το Chateau και είναι ένα ατόφιο κομμάτι της ιστορίας, της ποιότητας, του μεγαλείου και της στόφας του Chateau Latour.



GRUPE  
**ARTEMIS**

AWFR-PAU-210	<b>PAUILLAC DE LATOUR</b>	Ξ/6	2014	75,00
AWFR-PAU-209	<b>PAUILLAC DE LATOUR</b>	Ξ/6	2011	75,00
AWFR-PAU-173	<b>LES FORTS DE LATOUR</b>	Ξ/6	2012	262,50
AWFR-PAU-172	Chateau <b>LATOUR</b> 1er grand cru classe	Ξ/6	2008*	838,50

## CHATEAU MOTTE MAUCOURT Bordeaux

Το να βρεις Bordeaux που διαθέτουν τυπικότητα και βρίσκονται σε λογικές τιμές δεν είναι εύκολη υπόθεση. Έτσι, τα κρασιά του Chateau Motte Maucourt είναι πραγματικό λαχείο! Το ερυθρό σφύζει από χαρακτήρα ζωηρού Merlot ενώ το λευκό χαρίζει έντονα αρώματα Sauvignon Blanc.

CHATEAU  
MOTTE MAUCOURT

Κωδικός	Περιγραφή	Φ/Κιβ	Χρονιά	€
AWFB-BOR-046	Chateau <b>MOTTE-MAUCOURT</b> Blanc	X/6	2019	6,50
AWFB-BOR-037	Chateau <b>MOTTE-MAUCOURT</b> Blanc	X/6	2018	6,50
AWFR-BOR-018	Chateau <b>MOTTE MAUCOURT</b> Rouge <b>Eleve En Fut</b> (Παλαίωση σε βαρέλι)	X/6	2018	9,75
AWFR-BOR-015	Chateau <b>MOTTE MAUCOURT</b> Rouge <b>Eleve En Fut</b> (Παλαίωση σε βαρέλι)	X/6	2016	9,75

## CHATEAU MAGNEAU Graves

Το Chateau Magneau μας θυμίζει γιατί το Bordeaux είναι η πιο σημαντική περιοχή παραγωγής φίνου κρασιού στον πλανήτη. Ο λόγος είναι απλός: ακόμη και τα πιο φθηνά κρασιά του μας φέρνουν στο μυαλό το στυλ των πιο αριστοκρατικών εκπροσώπων του. Στην περίπτωση του Chateau Magneau όμως, δεν έχουμε μόνο τυπικότητα αλλά και εκπληκτική ποιότητα και μοναδική σχέση ποιότητας τιμής! Δοκιμάστε άφοβα. Αποκλείεται να πειράξει το πορτοφόλι σας!



AWFB-MAG-018	Chateau <b>MAGNEAU</b> Blanc	X/6	2017	9,00
AWFB-MAG-020	Chateau <b>MAGNEAU</b> Blanc <b>Cuvee Julien</b>	X/6	2018	12,25
AWFR-MAG-010	Chateau <b>MAGNEAU</b> Rouge	X/6	2016	11,50
AWFR-MAG-009	Chateau <b>MAGNEAU</b> Rouge	X/6	2015	11,50

## ΟΙΚΟΓΕΝΕΙΑ ROUZAUD Bordeaux

Τις πολλές πληροφορίες για την οικογένεια Rouzaud θα τις βρείτε στην σελίδα της Σαμπάνιας Louis Roederer. Εδώ θα βρείτε τα κρασιά που έχει αγοράσει η συγκεκριμένη φαμίλια στο Bordeaux - γιατί κάθε οικογενειακή οινική επιχείρηση που θέλει να μείνει τέτοια, πρέπει, τουλάχιστον στον 21ο αιώνα, να επενδύσει στο Bordeaux. Δεν έχουμε παράπονο όμως... Μέσα σε 15 χρόνια, οι Rouzaud μπήκαν στην περιοχή και αγόρασαν τρία εξαιρετικά Chateaux: το de Pez, το Haut-Beausejour και, πάνω από όλα, το Pichon Longueville Comtesse de Lalande.



AWFR-PAU-181	Chateau <b>PICHON-LALANDE</b> 2eme grand cru	Ξ/6	2017	165,00
AWFR-PAU-125	Chateau <b>PICHON-LALANDE</b> 2eme grand cru	Ξ/6	2012	178,00

Τα άλλα δύο διαμαντάκια των Rouzaud προέρχονται από το Saint-Estephe: τα de Pez και Haut-Beausejour. Αν και το Saint-Estephe είναι γνωστό για τα σκληρά κρασιά του, που θέλουν δεκαετίες για να έρθουν στα καλύτερά τους. Το Haut-Beausejour είναι ένα Cru Bourgeois με πολύ Merlot (52%), κάτι που το κάνει αρκετά εύκολο στην προσέγγιση, όταν είναι νεαρό. Από την άλλη, το Chateau de Pez είναι ένα από τα εννιά σπίτια που, το 2003, κέρδισαν τον τίτλο του Cru Bourgeois Exceptionnel, που ουσιαστικά το έβαζε μόλις κάτω από τα Grand Cru Classe του Medoc. Το de Pez είναι λίγο πιο αυστηρό αλλά ταυτόχρονα παραμένει υπέροχα κομψό.



AWFR-STE-084	Chateau <b>HAUT-BEAUSEJOUR</b> St. Estephe cru bourgeois	X/6	2015	24,50
AWFR-STE-064	Chateau de <b>PEZ</b> St. Estephe cru bourgeois exceptionnel	Ξ/6	2012	36,50

## CHATEAU COURLAT Lussac St. Emilion

Η αποστολή ήταν σχεδόν αδύνατη: να βρεθεί ένα Chateau από τους δορυφόρους του St. Emilion που να έχει τυπικότητα, ποιότητα, χαρακτήρα αλλά και πολύ λογική τιμή! Μετά από αρκετά χιλιόμετρα στα χωριά του Montagne, του Lussac και του Puisseguin φτάσαμε στην πόρτα του Chateau du Courlat. Το Courlat είναι πολύ γνωστό για την ποιότητά του - θεωρείται ένα από τα δέκα καλύτερα "δορυφορικά" Chateau - αλλά όχι για τις υψηλές τιμές του. Μετά από αρκετές επαφές και λίγη βοήθεια από την 11η Σεπτεμβρίου αρχίσαμε την απ'ευθείας εισαγωγή ενός καταπληκτικού Bordeaux σε μοναδική σχέση



ποιότητας-τιμής. Το απλό Courlat είναι 65% Merlot και έχει ένα χαρακτήρα που δύσκολα κάποιος δεν το συμπαθεί από την πρώτη επαφή. Το Cuvee Jean Baptiste είναι 100% Merlot σε 100% καινούργιο βαρέλι και βάζει κάτω κρασιά του St. Emilion στην διπλή τιμή!!!

AWFR-SEM-239	Chateau du <b>COURLAT</b>	Ξ/6	2014	13,50
AWFR-SEM-240	Chateau du <b>COURLAT</b> (Ξ/Κ 3 ΦΙΑΛΩΝ - ΚΛΕΙΣΤΗ)	Ξ/3 - ΣΥΣΚ	2014	45,00
AWFR-SEM-185	Chateau du <b>COURLAT</b> Cuvee Jean Baptiste	Ξ/6	2012	17,25

## CHATEAU LA TOUR DE BY Medoc

Το **Chateau La Tour de By**, αν δεν το γνωρίζετε ήδη, αρκούν οι παρακάτω λίγες γραμμές για να σας πείσουν πως πρέπει να το γνωρίσετε. Είναι μια από τις πιο παλιές ιδιοκτησίες σε ολόκληρο το Medoc, αφού η ιστορία της ξεκινά από το 1599! Βρίσκεται σε ένα ακραίο σημείο της περιοχής, και γιατί είναι στο πιο ψυχρό άκρο όλου του Bordeaux, αλλά και γιατί οι αμπελώνες βρίσκονται σε ένα υψόμετρο που είναι πιο ψηλά από το ολόκληρο το Pauillac και το St Estephe. Αυτό που ουσιαστικά σώνει την παρτίδα είναι πως το κτήμα βρίσκεται πάνω στο ποτάμι. Το Chateau La Tour de By συνδυάζει φρεσκάδα αλλά και ένταση, δυνατότητα παλαίωσης αλλά και άμεση γοητεία, ποιότητα Grand Cru Classe αλλά και τιμή που την βλέπουμε σπάνια σε αυτή την ονομασία προέλευσης.



Κωδικός	Περιγραφή	Φ/Κιβ	Χρονιά	€
AWFR-MED-003	Chateau <b>LA TOUR DE BY</b> Rouge	Ξ/6	2016	19,75

## JOSEPH JANOUVEIX Libourne

Μια **οικογένεια** που έχει πάνω από έναν αιώνα παράδοσης στη δημιουργία πολύ καλών St. Emilion και Pomerol. Η έμφαση δίνεται στο Merlot που μένει στο αμπέλι μέχρι να φτάσει σε υψηλή ωριμότητα. Το βαρέλι προβάλλεται, αλλά με μέτρο. Τα κρασιά των Janoueix γοητεύουν με το βάθος και τη δύναμή τους.



DE PERE EN FILS DEPUIS 1898

AWFR-SEM-241	Chateau de <b>SARPE</b> Grand Cru St. Emilion	Ξ/6	2016	25,00
AWFR-SEM-204	Chateau de <b>SARPE</b> Grand Cru St. Emilion	Ξ/6	2015	22,50
AWFR-SEM-242	Chateau de <b>SARPE</b> St. Emilion (ΞΚ /3 ΦΙΑΛΩΝ - ΚΛΕΙΣΤΗ)	Ξ/3-ΣΥΣΚΕΥΑΣΙΑ	2016	78,00
AWFR-SEM-206	Chateau <b>HAUT-SARPE</b> St. Emilion Grand Cru	Ξ/6	2012	40,75
AWFR-SEM-207	Chateau <b>HAUT-SARPE</b> St. Emilion Grand Cru (Magnum 1,5 lt)	Ξ/Κ1	2012	87,25
AWFR-SEM-163	Chateau <b>HAUT-SARPE</b> St. Emilion Grand Cru (Magnum 1,5 lt)	Ξ/Κ1	2011	84,50
AWFR-SEM-205	Chateau <b>LE CASTELOT</b> St. Emilion Grand Cru	ΕΞΑΝΤΛΗΘΗΚΕ	Ξ/6	29,25
AWFR-POM-384	Chateau <b>LA CROIX</b> Pomerol	Ξ/6	2016	36,00
AWFR-POM-385	Chateau <b>LA CROIX-TOULIFOT</b> Pomerol	Ξ/6	2014	35,00

## SAINT-JULIEN

Για τη **μεγαλύτερη** μερίδα οπαδών του Bordeaux, τα St.Julien είναι τα πιο τυπικά κρασιά της περιοχής. Οι ταννίνες είναι σφιχτά δομημένες, ξηρές αλλά ποτέ άγριες. Το φρούτο κομψό, διακριτικό. Μπορεί να μην είναι εντυπωσιακά στην πρώτη επαφή μαζί τους αλλά υπάρχει μια διάχυτη αριστοκρατία που γοητεύει όταν τους δώσεις την απαιτούμενη προσοχή.



CHATEAU BEYCHEVELLE

AWFR-STJ-122	Chateau <b>LAGRANGE</b> grand cru classe	Ξ/12	2015	64,50
AWFR-STJ-140	Chateau <b>BRANAIRE-DUCRU</b> 4eme grand cru classe	Ξ/6	2015	84,50
AWFR-STJ-125	Chateau <b>BEYCHEVELLE</b> 4eme grand cru classe	Ξ/6	2017	98,00
AWFR-STJ-118	Chateau <b>BEYCHEVELLE</b> 4eme grand cru classe	Ξ/6	2016	103,75
AWFR-STJ-108	Chateau <b>BEYCHEVELLE</b> 4eme grand cru classe	Ξ/6	2014	138,00
AWFR-STJ-105	Chateau <b>BEYCHEVELLE</b> 4eme grand cru classe	Ξ/12	2012	152,00
AWFR-STJ-124	Chateau <b>TALBOT</b> 4eme grand cru classe	Ξ/6	2017	70,00
AWFR-STJ-116	Chateau <b>TALBOT</b> 4eme grand cru classe	Ξ/6	2016	84,50
AWFR-STJ-107	Chateau <b>TALBOT</b> 4eme grand cru classe	Ξ/12	2015	86,50
AWFR-STJ-126	Chateau <b>GRUAUD LAROSE</b> 2eme grand cru classe	Ξ/6	2017	95,00
AWFR-STJ-130	Chateau <b>GRUAUD LAROSE</b> 2eme grand cru classe	Ξ/12	2015	104,50
AWFR-STJ-123	Chateau <b>LEOVILLE-BARTON</b> 2eme grand cru classe	Ξ/6	2014	105,00
AWFR-STJ-127	Chateau <b>LEOVILLE-POYFERRE</b> 2eme grand cru classe	Ξ/6	2017	98,75
AWFR-STJ-084	Chateau <b>LEOVILLE-POYFERRE</b> 2eme grand cru classe	Ξ/6	2012	98,75
AWFR-STJ-120	Chateau <b>DUCRU BEAUCAILLOU</b> 2eme grand cru classe	Ξ/6	2016	252,00
AWFR-STJ-111	Chateau <b>DUCRU BEAUCAILLOU</b> 2eme grand cru classe	Ξ/6	2015	217,50
AWFR-STJ-102	Chateau <b>DUCRU BEAUCAILLOU</b> 2eme grand cru classe	Ξ/12	2011	191,00
AWFR-STJ-129	Chateau <b>LEOVILLE-LAS-CASES</b> 2eme grand cru classe	Ξ/6	2017	261,00
AWFR-STJ-112	Chateau <b>LEOVILLE-LAS-CASES</b> 2eme grand cru classe	Ξ/6	2015	253,50
AWFR-STJ-085	Chateau <b>LEOVILLE-LAS-CASES</b> 2eme grand cru classe	Ξ/6	2012*	253,50

## SAINT-ESTEPHE

**Με διαφορά**, τα πιο άγρια, ταννικά Bordeaux. Αρκετά Chateau έχουν αρχίσει να χρησιμοποιούν μεγάλα ποσοστά Merlot και όψιμους τρύγους για να μαλακώσουν τον χαρακτήρα των κρασιών τους. Το Montrose, που ήταν το πιο απαγορευτικό Medoc στα νιάτα του, μπορεί να καταναλωθεί άνετα στα πέντε του χρόνια. Όμως, είτε μοντέρνου στυλ, είτε παραδοσιακού, το St. Estephe είναι σχεδόν πάντα βαθύ, πολύπλοκο, άρτιο.



Κωδικός	Περιγραφή	Φ/Κιβ	Χρονιά	€
AWFR-STE-077	Chateau <b>HAUT MARBUZET</b> cru bourgeois	Ξ/12	2014	48,50
AWFR-STE-094	Chateau <b>HAUT MARBUZET</b> cru bourgeois	Ξ/12	2012	44,75
AWFR-STE-082	Chateau <b>LAFON ROCHET</b> 4eme grand cru classe	Ξ/12	2015	53,75
AWFR-STE-088	Chateau <b>LAFON ROCHET</b> 4eme grand cru classe	Ξ/12	2012	53,75
AWFR-STE-081	Chateau <b>CALON-SEGUR</b> 3eme grand cru classe	Ξ/12	2013	142,00
AWFR-STE-085	Chateau <b>MONTROSE</b> 2eme grand cru classe	Ξ/6	2017	175,00
AWFR-STE-049	Chateau <b>MONTROSE</b> 2eme grand cru classe	Ξ/12	2012	125,75
AWFR-STE-086	Chateau <b>COS D'ESTOURNEL</b> 2eme grand cru classe	Ξ/6	2017*	197,00
AWFR-STE-059	Chateau <b>COS D'ESTOURNEL</b> 2eme grand cru classe	Ξ/6	2014*	191,00

Επίσης, από το χωριό του Saint Estephe είναι και τα εκπληκτικά **de Pez** και **Haut-Beausejour**, από την οικογένεια Rouzaud, στην σελίδα 4

## PAUILLAC

**Δύναμη, πυκνότητα φρούτου** και μοναδικά αρώματα κέδρου, καπνού και μολυβιού. Το χωριό που έβγαλε τρία Chateaux που όλος ο κόσμος γνωρίζει: Mouton, Lafite, Latour. Πίσω από αυτά ένα πλήθος εξαιρετων κρασιών. Το Pauillac δίνει μαθήματα σε όλους τους παραγωγούς Cabernet Sauvignon του κόσμου. Φιάλες που μπορούν να παλαιώσουν για δεκαετίες και να ζήσουν για αιώνες.



AWFR-PAU-185	Chateau <b>PONTET-CANET</b> 5eme grand cru classe	Ξ/6	2017	147,00
AWFR-PAU-155	Chateau <b>PONTET-CANET</b> 5eme grand cru classe	Ξ/6	2015	154,50
AWFR-PAU-120	Chateau <b>PONTET-CANET</b> 5eme grand cru classe	Ξ/6	2012	118,50
AWFR-PAU-111	Chateau <b>PONTET-CANET</b> 5eme grand cru classe	Ξ/6	2011	131,00
AWFR-PAU-180	Chateau <b>LYNCH-BAGES</b> 5eme grand cru classe	Ξ/6	2017	138,00
AWFR-PAU-157	Chateau <b>LYNCH-BAGES</b> 5eme grand cru classe	Ξ/6	2015	181,50
AWFR-PAU-205	Chateau <b>LYNCH-BAGES</b> 5eme grand cru classe	Ξ/6	2012	179,00
AWFR-PAU-019	Chateau <b>LYNCH-BAGES</b> 5eme grand cru classe	Ξ/12	2010	226,50
AWFR-PAU-179	Chateau <b>D'ARMAILHAC</b> 5eme grand cru classe	Ξ/6	2017	59,00
AWFR-PAU-167	Chateau <b>D'ARMAILHAC</b> 5eme grand cru classe	Ξ/6	2016	77,25
AWFR-PAU-154	Chateau <b>D'ARMAILHAC</b> 5eme grand cru classe	Ξ/6	2015	82,50
AWFR-PAU-188	Chateau <b>CLERC MILON</b> 5eme grand cru classe	Ξ/6	2015	136,50
AWFR-PAU-187	Chateau <b>CLERC MILON</b> 5eme grand cru classe	Ξ/12	2014	142,00
AWFR-PAU-183	Chateau <b>GRAND PUY LACOSTE</b> 5eme grand cru classe	Ξ/6	2017	96,50
AWFR-PAU-199	Chateau <b>GRAND PUY LACOSTE</b> 5eme grand cru classe	Ξ/6	2015	100,50
AWFR-PAU-178	Chateau <b>DUHART MILON ROTHSCHILD</b> 4eme grand cru	Ξ/6	2017	88,00
AWFR-PAU-107	Chateau <b>DUHART MILON ROTHSCHILD</b> 4eme grand cru	Ξ/12	2007	154,50
AWFR-PAU-156	Chateau <b>PICHON-LONGUEVILLE-BARON</b> 2eme grand cru	Ξ/6	2015	211,00
AWFR-PAU-143	Chateau <b>PICHON-LONGUEVILLE-BARON</b> 2eme grand cru	Ξ/6	2014	163,50
AWFR-PAU-181	Chateau <b>PICHON-LALANDE</b> 2eme grand cru	Ξ/6	2017	165,00
AWFR-PAU-125	Chateau <b>PICHON-LALANDE</b> 2eme grand cru	Ξ/6	2012	178,00
AWFR-PAU-142	Chateau <b>MOUTON-ROTHSCHILD</b> 1er grand cru classe	Ξ/6	2014*	631,50
AWFR-PAU-134	Chateau <b>MOUTON-ROTHSCHILD</b> 1er grand cru classe	Ξ/6	2013*	605,00
AWFR-PAU-159	Chateau <b>LAFITE-ROTHSCHILD</b> 1er grand cru classe	Ξ/6	2014*	892,50
AWFR-PAU-007	Chateau <b>LAFITE-ROTHSCHILD</b> 1er grand cru classe	Ξ/6	2005*	2.500,00
AWFR-PAU-058	Chateau <b>LAFITE-ROTHSCHILD</b> 1er grand cru classe	Ξ/6	2004*	1.320,00
AWFR-PAU-173	<b>LES FORTS DE LA TOUR</b>	Ξ/6	2012*	262,50
AWFR-PAU-172	Chateau <b>LATOURE</b> 1er grand cru classe	Ξ/6	2008*	838,50

## MARGAUX

Κωδικός	Περιγραφή	Φ/Κιβ	Χρονιά	€
AWFR-MAR-193	Chateau <b>DESMIRAIL</b> 3eme grand cru classe	Ξ/12	2016	51,00
AWFR-MAR-178	Chateau <b>DU TERTRE</b> 5eme grand cru classe	Ξ/6	2017	53,50
AWFR-MAR-153	Chateau <b>DU TERTRE</b> 5eme grand cru classe	Ξ/12	2015	65,00
AWFR-MAR-157	Chateau <b>DU TERTRE</b> 5eme grand cru classe	Ξ/6	2014	52,00
AWFR-MAR-163	Chateau <b>PRIEURE-LICHINE</b> 4eme grand cru classe	Ξ/6	2016	55,50
AWFR-MAR-196	Chateau <b>KIRWAN</b> 3eme grand cru classe	Ξ/12	2015	64,50
AWFR-MAR-183	Chateau <b>GISCOURS</b> 3eme grand cru classe	Ξ/6	2017	76,00
AWFR-MAR-140	Chateau <b>GISCOURS</b> 3eme grand cru classe	Ξ/6	2014	79,00
AWFR-MAR-169	Chateau d' <b>ISSAN</b> 3eme grand cru classe	Ξ/6	2016	87,00
AWFR-MAR-122	Chateau d' <b>ISSAN</b> 3eme grand cru classe	Ξ/6	2012	84,50
AWFR-MAR-180	Chateau <b>CANTENAC-BROWN</b> 3eme grand cru classe	Ξ/6	2017	65,50
AWFR-MAR-144	Chateau <b>CANTENAC-BROWN</b> 3eme grand cru classe	Ξ/6	2014	64,50
AWFR-MAR-185	<b>ALTER EGO DE PALMER</b>	Ξ/6	2017	88,00
AWFR-MAR-175	Chateau <b>BRANE-CANTENAC</b> 2eme grand cru classe	Ξ/12	2015	102,50
AWFR-MAR-198	Chateau <b>LASCOMBES</b> 2eme grand cru classe	Ξ/12	2017	90,00
AWFR-MAR-147	Chateau <b>LASCOMBES</b> 2eme grand cru classe	Ξ/12	2011	100,50
AWFR-MAR-186	Chateau <b>RAUZAN SEGLA</b> 2eme grand cru classe	Ξ/12	2014	100,50
AWFR-MAR-182	Chateau <b>RAUZAN SEGLA</b> 2eme grand cru classe	Ξ/12	2011	125,75
AWFR-MAR-184	Chateau <b>PALMER</b> 3eme grand cru classe	Ξ/6	2017*	347,00
AWFR-MAR-156	Chateau <b>PALMER</b> 3eme grand cru classe	Ξ/6	2015*	379,50
AWFR-MAR-142	Chateau <b>PALMER</b> 3eme grand cru classe	Ξ/6	2014*	343,50
AWFR-MAR-055	<b>PAVILLON ROUGE</b> du Chateau Margaux	Ξ/6	2010*	334,50
AWFR-MAR-151	Chateau <b>MARGAUX</b> 1er grand cru classe	Ξ/6	2012*	667,50

## PESSAC-LEOGNAN

Το **Pessac-Leognan** είναι το καλύτερο κομμάτι του Graves. Το Cabernet Sauvignon κυριαρχεί στις ποικιλίες αλλά τα κρασιά αυτά δείχνουν περισσότερο το χαρακτήρα του τόπου που τα γέννησε παρά το στυλ του σταφυλιού. Βρεγμένο χώμα, άρωμα γης μετά την βροχή, ζεστό κεραμικό και πυκνό φρούτο. Φίνες, πλατιές ταννίνες, πολυπλοκότητα και όγκος. Κρασιά που αγγίζουν τόσο το συναίσθημα όσο και το ένστικτο.



AWFR-PSL-125	Chateau <b>CARBONNIEUX</b> grand cru classe	Ξ/6	2017	49,00
AWFR-PSL-119	Chateau <b>LATOUR MARTILLAC</b> Pessac-Leognan grand cru classe	Ξ/6	2014	46,50
AWFR-PSL-120	Chateau de <b>FIEUZAL</b> grand cru classe	Ξ/6	2015	57,50
AWFR-PSL-126	Chateau <b>MALARTIC LAGRAVIERE</b> grand cru classe	Ξ/12	2017	60,00
AWFR-PSL-104	Chateau <b>MALARTIC LAGRAVIERE</b> grand cru classe	Ξ/12	2015	73,50
AWFR-PSL-095	Chateau <b>MALARTIC LAGRAVIERE</b> grand cru classe	Ξ/6	2014	57,50
AWFR-PSL-106	Chateau <b>SMITH HAUT-LAFITE</b> grand cru classe	Ξ/6	2017	122,50
AWFR-PSL-072	Chateau <b>SMITH HAUT-LAFITE</b> grand cru classe	Ξ/6	2014	107,75
AWFR-PSL-124	Domaine de <b>CHEVALIER</b> grand cru classe	Ξ/6	2016	96,50
AWFR-PSL-105	Chateau <b>PAPE CLEMENT</b> grand cru classe	Ξ/6	2017	113,00
AWFR-PSL-110	Chateau <b>PAPE CLEMENT</b> grand cru classe	Ξ/6	2014	113,50
AWFR-PSL-107	Chateau <b>LA MISSION HAUT-BRION</b> grand cru classe	Ξ/3	2017*	435,00
AWFR-PSL-092	Chateau <b>LA MISSION HAUT-BRION</b> grand cru classe	Ξ/Κ1	2016*	610,00
AWFR-PSL-112	Chateau <b>LA MISSION HAUT-BRION</b> grand cru classe	Ξ/6	2014*	307,50
AWFR-PSL-099	Chateau <b>LA MISSION HAUT-BRION</b> grand cru classe	Ξ/6	2012*	329,25
AWFR-PSL-108	Chateau <b>HAUT-BRION</b> 1er grand cru classe	Ξ/3	2017*	628,00
AWFR-PSL-085	Chateau <b>HAUT-BRION</b> 1er grand cru classe	Ξ/6	2015*	695,00
AWFR-PSL-071	Chateau <b>HAUT-BRION</b> 1er grand cru classe	Ξ/6	2014*	586,50

## M E D O C

Το **Medoc** είναι η ευρύτερη περιοχή που βρίσκεται βόρεια της πόλης του Bordeaux. Συμπεριλαμβάνει τις γνωστές περιοχές St. Estephe, Pauillac, St. Julien και Margaux που θα βρείτε παρακάτω. Αρκετά Chateaux όμως μένουν έξω από τα όρια αυτών των χωριών και αναγκάζονται να χρησιμοποιούν τις πιο "μαζικές" προελεύσεις του Medoc, Haut-Medoc και Moulis. Το αποτέλεσμα είναι τιμές χαμηλότερες από ότι χρεώνουν τα πιο γνωστά "ξαδέλφια" αυτών των κρασιών και ποιότητα αντάξια- αν ξέρεις τι αγοράζεις...



Κωδικός	Περιγραφή	Φ/Κιβ	Χρονιά	€
AWFR-MOU-021	Chateau <b>MAUCAILLOU</b> Moulis-en-Medoc cru bourgeois	Ξ/6	2015	30,50
AWFR-MOU-016	Chateau <b>CHASSE-SPLEEN</b> Moulis-en-Medoc cru bourgeois exceptionnel	Ξ/6	2014	45,75
AWFR-HTM-031	Chateau <b>CANTEMERLE</b> Haut-Medoc 5eme grand cru classe	Ξ/6	2016	41,50
AWFR-HTM-036	Chateau <b>SOCIANDO MALLET</b> Haut-Medoc cru bourgeois exceptionnel	Ξ/6	2017	42,00
AWFR-HTM-030	Chateau <b>SOCIANDO MALLET</b> Haut-Medoc cru bourgeois exceptionnel	Ξ/6	2014	41,00
AWFR-HTM-041	Chateau <b>LA LAGUNE</b> Haut-Medoc 3eme grand cru classe	Ξ/6	2016	70,00
AWFR-HTM-038	Chateau <b>LA LAGUNE</b> Haut-Medoc 3eme grand cru classe	Ξ/6	2015	64,50

## P O M E R O L

Η **κόλαση των εμπόρων**, ο παράδεισος των οινόφιλων. Σίγουρα, το Pomerol είναι η μοναδική δημοκρατία, αν όχι αναρχία, στο Bordeaux! Δεν υπάρχουν κατατάξεις, ούτε κεκτημένα δικαιώματα. Το κάθε κρασί κερδίζει την αξία του με βάση την ποιότητα που έχει παρουσιάσει τις τελευταίες δεκαετίες. Μια παράδοση υπάρχει εδώ : Η δημιουργία των καλύτερων, πολυπλοκότερων Merlot του κόσμου!



AWFR-POM-356	Chateau <b>L'EVANGILE</b>	Ξ/6	2017	325,50
--------------	---------------------------	-----	------	--------

Για περισσότερα Chateaux από το Pomerol δείτε την γκάμα των οικογενειών Moueix στην σελίδα 2 και Janoueix στην σελίδα 5

## S A I N T - E M I L I O N

**Αν υπάρχει μια περιοχή** στο Bordeaux που είναι δύσκολη να καταλάβεις, αυτή είναι το St. Emilion. Εδάφη που αλλάζουν κάθε λίγα μέτρα. Η τοπογραφία διαφέρει σημαντικά από αμπελώνα σε αμπελώνα. Τα κρασιά του St. Emilion προσφέρουν πληθώρα χαρακτήρων αλλά και πάρα πολύ καλές τιμές- αν συγκριθούν με το Pomerol! Εδώ υπάρχει και το Cheval Blanc, ίσως το κορυφαίο Bordeaux.



AWFR-SEM-196	Chateau <b>PAVIE</b> 1er grand cru classe B	Ξ/3	2016*	532,00
AWFR-SEM-225	Chateau <b>PAVIE</b> 1er grand cru classe B	Ξ/6	2014*	371,00
AWFR-SEM-197	Chateau <b>CANON LA GAFFELIERE</b> grand cru classe	Ξ/6	2016	121,50
AWFR-SEM-148	Chateau <b>CANON</b> 1er grand cru classe B	Ξ/12	2012	127,50
AWFR-SEM-169	Chateau <b>ANGELUS</b> 1er grand cru classe B	Ξ/6	2014*	416,00
AWFR-SEM-255	Chateau <b>TROPLONG-MONDOT</b> 1er grand cru classe B	Ξ/12	2014	118,50
AWFR-SEM-219	Chateau <b>TROPLONG-MONDOT</b> grand cru classe	Ξ/12	2012	127,50
AWFR-SEM-154	Chateau <b>TROPLONG-MONDOT</b> 1er grand cru classe B	Ξ/12	2006	131,00
AWFR-SEM-232	Chateau <b>LA DOMINIQUE</b> Grand cru classe	Ξ/6	2014	55,50
AWFR-SEM-237	Chateau <b>LA GAFFELIERE</b> 1er grand cru classe	Ξ/6	2016	86,25
AWFR-SEM-256	Chateau <b>LA GAFFELIERE</b> 1er grand cru classe	Ξ/6	2012	88,00
AWFR-SEM-227	Chateau <b>BEAUSEJOUR-BECOT</b> 1er grand cru classe B	Ξ/12	2014	70,00
AWFR-SEM-177	Chateau <b>BEAUSEJOUR-BECOT</b> 1er grand cru classe B	Ξ/12	2013	55,50
AWFR-SEM-151	Chateau <b>BEAUSEJOUR-BECOT</b> 1er grand cru classe B	Ξ/6	2012	82,50
AWFR-SEM-212	Chateau <b>FIGEAC</b> 1er grand cru classe B	Ξ/6	2017	217,50
AWFR-SEM-210	Chateau <b>FIGEAC</b> 1er grand cru classe B	Ξ/6	2014	178,00
AWFR-SEM-147	Chateau <b>FIGEAC</b> 1er grand cru classe B	Ξ/6	2012	167,25
AWFR-SEM-049	Chateau <b>LA MONDOTTE</b>	Ξ/12	1997*	422,75
AWFR-SEM-208	Chateau <b>AUSONE</b> 1er grand cru classe A	Ξ/6	2012*	757,50
AWFR-SEM-213	Chateau <b>CHEVAL-BLANC</b> 1er grand cru classe A	Ξ/3	2017*	780,00
AWFR-SEM-172	Chateau <b>CHEVAL-BLANC</b> 1er grand cru classe A	Ξ/6	2014*	649,50



## BORDEAUX ΛΕΥΚΑ

### BORDEAUX Blanc

**Ο συγγραφέας και δημοσιογράφος Oz Clarke** θεωρεί τα λευκά Bordeaux ότι πιο συναρπαστικό συμβαίνει αυτή τη στιγμή στο παγκόσμιο οινικό στερέωμα. Με βασικό άξονα το πανεπιστήμιο του Bordeaux που παρέχει έρευνα και τεχνολογία αιχμής, οι παραγωγοί της περιοχής έχουν όλα τα εφόδια για να φτιάξουν τα καλύτερα Sauvignon Blanc/Semillon του πλανήτη. Ξηρά, γεμάτα φρεσκάδα χωρίς να χάνεται η δύναμη και το αρωματικό βάθος.

Κωδικός	Περιγραφή	Φ/Κιβ	Χρονιά	€
AWFB-GRA-015	<b>CLOS FLORIDENE</b>	Ξ/6	2018	25,00
AWFB-BOR-039	<b>BLANC DE LYNCH BAGES</b>	Ξ/6	2018	54,00
AWFB-PSL-085	Chateau <b>LATOUR MARTILLAC</b> Pessac-Leognan grand cru classe	Ξ/6	2018	42,50
AWFB-PSL-083	Chateau <b>LATOUR MARTILLAC</b> Pessac-Leognan grand cru classe	Ξ/12	2016	42,50
AWFB-PSL-082	Chateau <b>MALARTIC LAGRAVIERE</b> Pessac-Leognan grand cru classe	Ξ/6	2018	71,00
AWFB-PSL-084	Chateau <b>CARBONNIEUX</b> Pessac-Leognan grand cru classe	Ξ/6	2017	49,00
AWFB-PSL-075	Chateau <b>CARBONNIEUX</b> Pessac-Leognan grand cru classe	Ξ/12	2016	49,50
AWFB-PSL-069	Chateau de <b>FIEUZAL</b> Pessac-Leognan grand cru classe	Ξ/6	2016	70,25
AWFB-PSL-076	Chateau <b>SMITH HAUT-LAFITE</b> Pessac-Leognan grand cru classe	Ξ/6	2017	149,50
AWFB-PSL-070	Chateau <b>SMITH HAUT-LAFITE</b> Pessac-Leognan grand cru classe	Ξ/6	2016	145,50
AWFB-PSL-085	Chateau <b>COS D'ESTOURNEL</b>	Ξ/6	2017	153,00
AWFB-PSL-079	Domaine de <b>CHEVALIER</b> Pessac-Leognan grand cru classe	Ξ/6	2016	126,75
AWFB-PSL-086	Chateau <b>PAPE CLEMENT</b> Pessac-Leognan grand cru classe	Ξ/6	2018	179,00
AWFB-PSL-065	Chateau <b>PAPE CLEMENT</b> Pessac-Leognan grand cru classe	Ξ/6	2013	160,00
AWFB-BOR-031	<b>PAVILLON BLANC</b> du Chateau Margaux	Ξ/6	2015*	352,50
AWFB-BOR-038	<b>PAVILLON BLANC</b> du Chateau Margaux	Ξ/6	2014*	352,50
AWFB-BOR-041	" <b>Y</b> " Chateau <b>d'YQUEM</b>	ΞΚ/1	2018*	195,00
AWFB-BOR-035	" <b>Y</b> " Chateau <b>d'YQUEM</b>	ΞΚ/1	2017*	195,00
AWFB-BOR-029	" <b>Y</b> " Chateau <b>d'YQUEM</b>	Ξ/6	2016*	191,00
AWFB-PSL-078	Chateau <b>LA MISSION HAUT BRION</b> Pessac-Leognan grand cru classe	Ξ/6	2015*	865,00

### SAUTERNES et BARSAC

**Αν κάποιος βρεθεί** σε Chateau του Sauternes στη διάρκεια του τρύγου δύσκολα θα αποφασίσει να δοκιμάσει τέτοιο κρασί κάποτε στη ζωή του! Αρχικά, γίνεται συλλογή σταφυλιών που έχουν υψηλά επίπεδα Ευγενούς Σήψης- δηλαδή μουχλιασμένες ρόγες μαζεύονται μία-μία με πολύ κόπο. Ο τρύγος, που συχνά θυμίζει σενάριο Χίτσκοκ, διαρκεί εβδομάδες. Κάθε φορτίο πιέζεται ξεχωριστά και δίνει ελάχιστο μούστο (στο d'Yquem το κάθε φυτό δίνει ένα ποτήρι κρασιού)!

Ο μούστος είναι ένα παχύρρευστο, σκουρόχρωμο υγρό. Λίγοι όμως μήνες παραμονή στο βαρέλι και το ασημόπαπο μεταμορφώνεται σ' ένα γλυκό, πυκνό, χρυσαφένιο νέκταρ με αρώματα πέρα από κάθε φαντασία. Η μαγεία του κρασιού σε όλο της



AWFB-SAU-139	Chateau de <b>MALLE</b> 2eme grand cru classe	Ξ/6	2016	44,75
AWFB-SAU-123	Chateau de <b>MALLE</b> 2eme grand cru classe	Ξ/12	2015	45,25
AWFB-SAU-154	Chateau de <b>FARGUES</b>	Ξ/12	2005	104,50
AWFB-SAU-009	Chateau de <b>FARGUES</b>	Ξ/12	1994	82,25
AWFB-SAU-157	Chateau <b>PETIT VEDRINES</b>	Χ/12	2015	22,00
AWFB-SAU-174	Chateau <b>PETIT VEDRINES</b> (375 ml)	Χ/12	2016	11,50
AWFB-SAU-122	Chateau <b>DOISY VEDRINES</b> 2eme grand cru classe	Ξ/6	2015	44,50
AWFB-SAU-159	Chateau <b>DOISY VEDRINES</b> 2eme grand cru classe (375 ml)	Ξ/12	2017	25,75
AWFB-SAU-122	Chateau <b>DOISY VEDRINES</b> 2eme grand cru classe (375 ml)	Ξ/12	2015	23,50
AWFB-SAU-175	Chateau <b>DOISY VEDRINES</b> 2eme grand cru classe (375 ml)	Ξ/12	2014	23,50
AWFB-SAU-084	Chateau <b>DOISY VEDRINES</b> 2eme grand cru classe (375 ml)	Ξ/12	1989	37,50
AWFB-SAU-160	Chateau <b>COUTET</b> 1er grand cru classe	Ξ/6	2017	52,00
AWFB-SAU-136	Chateau <b>COUTET</b> 1er grand cru classe	Ξ/6	2016	49,00
AWFB-SAU-081	Chateau <b>COUTET</b> 1er grand cru classe	Ξ/12	2009	88,00
AWFB-SAU-156	Chateau <b>COUTET</b> 1er grand cru classe	Ξ/12	2007	62,00
AWFB-SAU-135	Chateau <b>GUIRAUD</b> 1er grand cru classe	Ξ/6	2016	57,00
AWFB-SAU-099	Chateau <b>GUIRAUD</b> 1er grand cru classe	Ξ/6	2013	57,25
AWFB-SAU-161	Chateau <b>RIEUSSEC</b> 1er grand cru classe	Ξ/6	2017	77,25
AWFB-SAU-138	Chateau <b>SUDUIRAUT</b> 1er grand cru classe	Ξ/6	2016	83,50
AWFB-SAU-162	Chateau <b>SUDUIRAUT</b> 1er grand cru classe	Ξ/12	2011	82,50
AWFB-SAU-063	Chateau <b>CLIMENS</b> 1er grand cru classe	Ξ/6	2007	151,50
AWFB-SAU-062	Chateau <b>CLIMENS</b> 1er grand cru classe	Ξ/6	2006	98,00
AWFB-SAU-176	Chateau <b>d'YQUEM</b> 1er grand cru classe superieur	ΞΚ/3	2017*	498,50
AWFB-SAU-163	Chateau <b>d'YQUEM</b> 1er grand cru classe superieur	ΞΚ/3	2016*	452,00
AWFB-SAU-145	Chateau <b>d'YQUEM</b> 1er grand cru classe superieur	ΞΚ/3	2015*	452,00
AWFB-SAU-085	Chateau <b>d'YQUEM</b> 1er grand cru classe superieur	Ξ/3	2009*	974,00
AWFB-SAU-164	Chateau <b>d'YQUEM</b> 1er grand cru classe superieur (375 ml)	Ξ/12	2016*	227,00
AWFB-SAU-179	Chateau <b>d'YQUEM</b> 1er grand cru classe superieur (3 lt)	ΞΚ/1	2017*	2.220
AWFB-SAU-041	<b>L' EXTRAVAGANT</b> du Chateau <b>DOISY DAENE</b> (375 ml)	ΞΚ/1	2003	243,00

## BOURGOGNE

### DOMAINE WILLIAM FEVRE Chablis

Ο **William Fevre** αποτελεί μοναδική φιγούρα στο Chablis. Παράγει κρασί από κάθε Premier και Grand Cru της περιοχής. Έχει αγωνιστεί όσο λίγοι για το γενικό καλό των παραγωγών. Έχει παλέψει κατά αυτών που πρεσβεύουν την αλόγιστη επέκταση των ορίων του Chablis. Από την άλλη, μεγάλο μέρος των γειτόνων του φέρεται εναντίον του γιατί πιστεύουν πως το πραγματικό Chablis δεν πρέπει να παλαιώνεται σε βαρέλια αλλά σε δεξαμενές. Ο Fevre απαντά: "Το βαρέλι μου δίνει πάχος, αρώματα και βάθος". Ακόμα και το απλό Champs-Royaux τον δικαιώνει. Κρυστάλλινη καθαρότητα, πυκνή δομή, μεγάλη δυνατότητα παλαίωσης.



Κωδικός	Περιγραφή	Φ/Κιβ	Χρονιά	€
AWFB-DWF-100	<b>CHABLIS Champs-Royaux</b>	X/6	2018	19,50
AWFB-DWF-104	<b>CHABLIS Premier Cru Vaillons</b>	X/6	2018	36,00
AWFB-DWF-096	<b>CHABLIS Premier Cru Vaillons</b>	X/6	2017	34,00
AWFB-DWF-095	<b>CHABLIS Premier Cru Montmains</b>	X/6	2017	34,00
AWFB-DWF-102	<b>CHABLIS Premier Cru Les Lys</b>	X/6	2018	36,50
AWFB-DWF-094	<b>CHABLIS Premier Cru Les Lys</b>	X/6	2017	35,50
AWFB-DWF-097	<b>CHABLIS Grand Cru Bougros</b>	Ξ/6	2017	58,00
AWFB-DWF-107	<b>CHABLIS Grand Cru Preuses</b>	Ξ/6	2018	73,50
AWFB-DWF-101	<b>CHABLIS Grand Cru Vaudesir</b>	Ξ/6	2017	72,00
AWFB-DWF-089	<b>CHABLIS Grand Cru Vaudesir</b>	Ξ/6	2016	69,50
AWFB-DWF-106	<b>CHABLIS Grand Cru Les Clos</b>	Ξ/6	2018	91,50

### DOMAINE JEAN CHARTRON Puligny-Montrachet

Οι **Chartron et Trebuchet** αποτελούσαν εδώ και δεκαετίες μια εξαιρετική πηγή εκπληκτικών λευκών Βουργουνδιών. Τίποτα δεν είναι όμως αιώνιο - ο κύριος Trebuchet αποφάσισε να φύγει από την εταιρεία, κάτι το οποίο έβαλε την οικογένεια Chartron σε σημαντικούς οικονομικούς προβληματισμούς... Έτσι, ο υιός Chartron πούλησε την negoce πλευρά της δουλειάς του και την ονομασία Chartron et Trebuchet σε μια μεγάλη εταιρεία της περιοχής και κράτησε μόνο τα δικά του αμπελοτόπια, δηλαδή το Domaine Jean Chartron. Η απόφαση ήταν δύσκολη αλλά είμαστε



χαρούμενοι - ο Jean θα παράγει μόνο 40 με 50 χιλιάδες φιάλες κάθε χρόνο αλλά θα μας δίνει μόνο τον ανθό των δικών του αμπελιών - ώριμο αλλά αυστηρό φρούτο, κομψότητα και αμεσότητα με την οποία εκφράζεται η προσωπικότητα της κάθε περιοχής.

AWFB-DJC-097	<b>BOURGOGNE Chardonnay Vieilles Vignes</b>	X/6	2017	15,00
AWFB-DJC-116	<b>MEURSAULT Les Pierres</b>	X/6	2018	52,00
AWFB-DJC-114	<b>PULIGNY-MONTRACHET</b>	X/6	2018	55,00
AWFB-DJC-115	<b>CHASSAGNE MONTRACHET</b>	X/6	2018	54,00
AWFB-DJC-107	<b>PULIGNY-MONTRACHET Premier Cru Vieilles Vignes</b>	X/6	2017	66,50
AWFB-DJC-113	<b>PULIGNY-MONTRACHET Premier Cru Les Folatieres</b>	X/6	2018*	73,00
AWFB-DJC-111	<b>PULIGNY-MONTRACHET Premier Cru Clos de La Pucelle (mon.)</b>	X/6	2018	83,00
AWFB-DJC-100	<b>PULIGNY-MONTRACHET Premier Cru Clos du Cailleret (mon.)</b>	X/6	2017	76,50
AWFB-DJC-110	<b>CORTON CHARLEMAGNE Grand Cru</b>	X/6	2018*	157,00
AWFB-DJC-109	<b>BATARD-MONTRACHET Grand Cru</b>	X/6	2018*	305,00
AWFB-DJC-108	<b>CHEVALIER-MONTRACHET Grand Cru Clos des Chevaliers (mon.)</b>	X/6	2018*	390,00
AWFR-DJC-011	<b>BOURGOGNE Pinot Noir Vieilles Vignes</b>	X/6	2017	16,00

### CHATEAU FUISSE Pouilly-Fuisse

Το **Pouilly Fuissé** είναι η πιο εκλεπτυσμένη ονομασία προέλευσης στην ευρύτερη περιοχή του Macon, στη νότια Βουργουνδία. Αρκετοί είναι αυτοί που ισχυρίζονται πως, σε μια φιάλη Pouilly Fuissé, μπορείς να βρεις την ποιότητα ενός λευκού κρασιού της Cote d'Or αλλά σε πολύ πιο λογική τιμή. Μάλλον αυτοί οι οινοφίλοι έχουν στο μυαλό τους τα κρασιά του Chateau Fuisse. Η **οικογένεια Vincent**, από το 1604(!!!), δουλεύει πάνω στα ίδια χώματα και δημιουργεί κρασιά που πρέπει απλά να τα δοκιμάσετε. Από το «εισαγωγικό» Vincent Pouilly, που θυμίζει Meursault, μέχρι το απίθανο που χτυπά την πόρτα σε πολλά Premier Cru του Puligny, τα κρασιά είναι μια σπουδή πάνω στο πως η αμπελουργία και η οινοποίηση μπορούν να διακρίνονται από ευαισθησία. Δοκιμάστε τα κρασιά του Chateau de Fuissé και θυμηθείτε γιατί τόσοι και τόσοι παραγωγοί κρασιού ανά τον κόσμο άρχισαν να φυτεύουν Chardonnay.



AWFB-CDF-022	<b>POUILLY FUISSE Vincent Marie Antoinette</b>	X/6	2017	22,50	
AWFB-CDF-024	<b>POUILLY FUISSE Chateau Fuisse Tete de Cuvee</b>	X/6	2017	25,50	
AWFB-CDF-026	<b>POUILLY FUISSE Chateau Fuisse Tete de Cuvee (Magnum 1,5 lt)</b>	X/3	2017	56,50	
AWFB-CDF-028	<b>POUILLY FUISSE Chateau Fuisse Le Clos Monopole</b>	ΕΞΑΝΤΛΗΘΗΚΕ	X/3	2017	108,00

### CAVE DES VIGNERONS DE BEL-AIR Beaujolais

Ένα κρασί που δεν μοιάζει με κανένα άλλο! Το Beaujolais είναι, ή τουλάχιστον οφείλει να είναι, λαμπερό και ζωντανό στο χρώμα, γεμάτο από αρώματα ζουμερού κερασιού και ώριμης μπανάνας στη μύτη, απαλό, φρέσκο και ποτέ παχύ στο στόμα. Το Beaujolais-Villages των Vignerons de Bel-Air είναι όλα τα παραπάνω! Υπάρχει όμως αρωματικός πλούτος και μια πολυδυναμικότητα που συναντά κανείς μόνο στα καλύτερα δείγματα της περιοχής. Το **Beaujolais Villages Natural** προέρχεται από σταφύλια βιολογικής καλλιέργειας, ζυμωμένα με άγριες (όχι πρόσθετες) ζύμες, χωρίς εξωτερική προσθήκη θειώδους, χωρίς φιλτράρισμα και κολλάρισμα. Αν δείτε στο κάτω μέρος ένα μικρό ίζημα, δείξτε κατανόηση – είναι το αντίστοιχο με την πέτσα που είχαν τα γιαούρτια που τρώγαμε κάποτε...



Κωδικός	Περιγραφή	Φ/Κιβ	Χρονιά	€
AWFR-CDV-024	<b>BEAUJOLAIS VILLAGES NATURAL</b>	X/6	2017	8,00

### DOMAINE MEO - CAMUZET Vosne-Romanee

**17 Απριλίου 1969.** Ο στρατηγός de Gaulle αφήνει την ενεργό πολιτική. "Αυτό δεν πρέπει να μας καταβάλει" λέει σε φίλο του. "Φέρτε μου ένα από τα κρασιά του Meo". Η φιάλη ήταν το Clos de Vougeot του 1964... Αξίζει να σημειωθεί ότι ο Στρατηγός προτίμησε ένα κρασί που δεν είχε γιορτάσει ακόμη τα πέμπτα του γενέθλια! Τα κρασιά του Meo-Camuzet είναι τόσο γοητευτικά στα νιάτα τους που δύσκολα μπορείς να τα κρατήσεις για πολύ. Ο Jean Meo έχει στο κελάρι του μερικά από τα πιο συγκλονιστικά Richebourg, Echezeaux, Clos de Vougeot ενώ δεν υπάρχει θέση για μετριοτήτες. Παραγωγός- γνώμονας για όλη την Βουργουνδία.



AWFB-DMC-014	<b>BOURGOGNE HAUTES COTES DE NUITS</b> Clos Saint Philibert Monopole	ΕΞΑΝΤΛΗΘΗΚΕ	X/12	2017*	33,00
AWFB-DMC-013	<b>CORTON CHARLEMAGNE</b> Grand Cru		X/6	2017*	149,00
AWFR-DMC-174	<b>BOURGOGNE COTE D'OR</b> Rouge		X/12	2017*	24,00
AWFR-DMC-171	<b>FIXIN</b>	ΕΞΑΝΤΛΗΘΗΚΕ	X/12	2017*	35,00
AWFR-DMC-167	<b>NUITS-SAINT-GEORGES</b>		X/12	2017*	58,00
AWFR-DMC-176	<b>NUITS-SAINT-GEORGES</b> Premier Cru <b>Aux Argillas</b>		X/6	2017*	109,50
AWFR-DMC-172	<b>NUITS-SAINT-GEORGES</b> Premier Cru <b>Les Pierres</b>		X/6	2017*	118,00
AWFR-DMC-169	<b>VOSNE-ROMANEE</b>	ΕΞΑΝΤΛΗΘΗΚΕ	X/12	2017*	67,00
AWFR-DMC-168	<b>VOSNE-ROMANEE</b> Premier Cru <b>Les Chaumes</b>		X/6	2017*	115,00
AWFR-DMC-179	<b>VOSNE-ROMANEE</b> Premier Cru <b>Les Chaumes</b>		X/3	2013*	116,50
AWFR-DMC-177	<b>CHAMBOLLE MUSIGNY</b>	ΕΞΑΝΤΛΗΘΗΚΕ	X/12	2017*	64,50
AWFR-DMC-179	<b>CHAMBOLLE MUSIGNY</b> Premier Cru <b>Les Cras</b>		X/3	2017*	110,00
AWFR-DMC-178	<b>CHAMBOLLE MUSIGNY</b> Premier Cru <b>Les Feusselottes</b>		X/3	2017*	110,00
AWFR-DMC-166	<b>CORTON</b> Grand Cru <b>Les Perrieres</b>		X/6	2017*	183,00
AWFR-DMC-173	<b>CLOS-DE-VOUGEOT</b> Grand Cru <b>Pres le Cellier</b>		X/6	2017*	199,50
AWFR-DMC-175	<b>CLOS-DE-VOUGEOT</b> Grand Cru <b>Maupertuis</b>		X/6	2017*	221,50
AWFR-DMC-083	<b>CLOS-DE-VOUGEOT</b> Grand Cru (6 lt)		ΞΚ/1	2007*	1.215,00
AWUR-DNJ-004	<b>DOMAINE NICOLAS JAY PINOT NOIR</b> Willamette Valley (Οίνος Όρεγκον)		X/6	2017	69,00
AWUR-DNJ-003	<b>DOMAINE NICOLAS JAY PINOT NOIR</b> Willamette Valley (Οίνος Όρεγκον)		X/6	2016	69,00

### CLOS DE TART Morey St. Denis

Το **Clos de Tart** δεν είναι ένα κρασί της Βουργουνδίας σαν όλα τα άλλα. Το Clos de Tart είναι ταυτόχρονα ένα αμπέλι που έχει καταταχθεί ως Grand Cru, αλλά και ταυτόχρονα είναι μονοπώλιο, που ανήκει ολοκληρωτικά στο Domaine du Clos de Tart. Μιλάμε για ένα αμπέλι-κτήμα-οινοποιείο, που έχει τα ίδια σύνορα από το 1141 που ιδρύθηκε, ενώ άλλαξε μόνο τέσσερις ιδιοκτήτες στο ίδιο χρονικό διάστημα – με τελευταίο τον εξαιρετικό Francois Pinault. Μιλάμε για έναν μύθο. Αν και το Clos de Tart είναι το μεγαλύτερο μονομπλόκ Grand Cru στην περιοχή, περίπου 75 στρέμματα, είναι ένα από τα πιο σπάνια κρασιά του πλανήτη. Οι ελάχιστες φιάλες που παράγονται δεν αρκούν να καλύψουν ούτε ένα μικρό ποσοστό των οπαδών του κρασιού που αντέχουν να το αγοράσουν (μιας και υπάρχουν πολλοί περισσότεροι οπαδοί που μπορούν μόνο να ονειρεύονται μια γουλιά από αυτό...).



AWFR-CDT-013	<b>LA FORGE DE TART</b> Premier Cru		X/6	2017*	199,50
AWFR-CDT-012	<b>CLOS DE TART</b> Grand Cru Monopole		Ξ/6	2017*	545,00

**DOMAINE SERAFIN PERE & FILS Gevrey-Chambertin** (Βιολογική Καλλιέργεια)

Ο κύριος **Serafin** ενθουσιάζεται με το να ζει επικίνδυνα. Κάνει στα κρασιά του ακριβώς όπως του είπαν να μην κάνει...Καλλιεργεί τα αμπέλια του βιολογικά. Αφήνει τον μούστο για μια εβδομάδα στους 5 βαθμούς Κελσίου χωρίς να αφήσει την έναρξη της αλκοολικής ζύμωσης. Όταν αρχίσει η ζύμωση, η θερμοκρασία φτάνει στους 35 βαθμούς(!) και όχι στους συνηθισμένους 25 με 30. Αφήνει το κρασί σε επαφή με τα στέμφυλα για κάτι λιγότερο από ένα μήνα και στα βαρέλια για 20 μήνες. Τα μηχανήματα φιλτραρίσματος τα πούλησε κάποια στιγμή στα μέσα της δεκαετίας του '80. Ο άνθρωπος έχει υπομονή... Οπαδοί των ώριμων, εξωτικών, πλούσιων, πολύπλοκων Pinot Noir προσέλθετε.



Κωδικός	Περιγραφή	Φ/Κιβ	Χρονιά	€	
AWFR-SER-083	<b>BOURGOGNE Rouge</b>	X/6	2017	35,75	
AWFR-SER-078	<b>BOURGOGNE Rouge</b>	X/6	2016	35,75	
AWFR-SER-067	<b>BOURGOGNE Rouge</b>	X/6	2014	33,50	
AWFR-SER-073	<b>BOURGOGNE Rouge</b>	X/6	2013	34,00	
AWFR-SER-072	<b>BOURGOGNE Rouge</b>	X/6	2012	36,00	
AWFR-SER-084	<b>GEVREY-CHAMBERTIN</b>	X/6	2017	53,75	
AWFR-SER-080	<b>GEVREY-CHAMBERTIN Vieilles Vignes</b>	ΕΞΑΝΤΛΗΘΗΚΕ	X/6	2016	73,00
AWFR-SER-085	<b>GEVREY-CHAMBERTIN Premier Cru Les Corbeaux</b>	X/6	2017	93,50	
AWFR-SER-086	<b>GEVREY-CHAMBERTIN Premier Cru Le Fonteny</b>	X/6	2017	118,00	
AWFR-SER-087	<b>CHAMBOLLE-MUSIGNY Premier Cru Les Baudes</b>	X/6	2017	124,00	
AWFR-SER-088	<b>CHARMES-CHAMBERTIN Grand Cru</b>	ΕΞΑΝΤΛΗΘΗΚΕ	X/6	2017*	198,75

**DOMAINE D' EUGENIE Vosne-Romanee** ( Βιολογική και βιοδυναμική καλλιέργεια )

Ο **Francois Pinault**, όταν θέλει να αγοράσει κάτι σε μια οινοπαραγωγική περιοχή, πάντα θα αγοράσει κτήμα, και όχι οινοποιείο, και μάλλον θα αγοράσει το καλύτερο που υπάρχει προς πώληση – μάλιστα, θα έχει την υπομονή να περιμένει μέχρι κάτι πολύ καλό να πάει προς πώληση. Το **Domaine Rene Engel** ήταν ένα από κορυφαία κτήματα σε όλη την Βουργουνδία. Ο **Rene Engel** είναι στο πάνθεον των μύθων του Pinot Noir, μαζί με τύπους όπως ο **Henry Jayer**. Δυστυχώς, και ο γιος αλλά και ο εγγονός του **Rene** έφυγαν από κοντά μας τραγικά νωρίς και έτσι η οικογένεια αποφάσισε, το 2006, να πουλήσει τα κτήματα-διαμάντια. Ο **Pinault** δεν έχασε στιγμή, αν και περίμενε πάνω από δεκαετία για αυτή την κατάλληλη στιγμή, και έτσι γεννήθηκε το **Domaine d' Eugenie** (ντε Γιουζινί). Έξι κρασιά συγκλονιστικά, ύμνοι του Pinot Noir. Ο **Rene Engel**, είναι σίγουρα κάπου εκεί ψηλά, με γιο και εγγονό, και σίγουρα είναι ήρεμοι.



AWFR-DME-002	<b>VOSNE ROMANEE</b>	Ξ/6	2017*	70,00
AWFR-DME-004	<b>VOSNE ROMANEE Clos d' Eugénie</b>	Ξ/6	2017*	91,50
AWFR-DME-003	<b>VOSNE ROMANEE Clos d' Eugénie</b>	Ξ/6	2010*	118,50
AWFR-DME-006	<b>VOSNE-ROMANEE Premier Cru Aux Brulées</b>	Ξ/6	2017*	182,00
AWFR-DME-005	<b>VOSNE-ROMANEE Premier Cru Aux Brulees</b>	Ξ/6	2013*	218,00
AWFR-DME-008	<b>ECHZEZAUX Grand Cru</b>	Ξ/6	2017*	345,00
AWFR-DME-007	<b>ECHZEZAUX Grand Cru</b>	Ξ/6	2013*	325,00
AWFR-DME-013	<b>CLOS-DE-VOUGEOT Grand Cru</b>	Ξ/6	2017*	345,00
AWFR-DME-011	<b>CLOS-DE-VOUGEOT Grand Cru</b>	Ξ/6	2011*	325,00
AWFR-DME-010	<b>CLOS-DE-VOUGEOT Grand Cru</b>	Ξ/6	2010*	362,00
AWFR-DME-009	<b>GRANDS ECHEZEAX Grand Cru</b>	Ξ/6	2017*	397,50

## DOMAINE COMTE GEORGES DE VOGUE Chambolle-Musigny

Ίσως να μην υπάρχουν αμπέλια σε ολόκληρη τη Βουργουνδία που να έχουν μείνει κάτω από την ίδια ιδιοκτησία για τόσα πολλά χρόνια. Τα πήρε προίκα κάποιος Vogue το 1766! Σίγουρα τυχερός ο γαμπρός αλλά τυχεροί και εμείς που αυτά τα ανεκτίμητης αξίας φυτά ήταν σε καλά χέρια για τόσους αιώνες. Η γκάμα των κρασιών του domaine είναι πραγματικά γοητευτική. Το απλό Chambolle είναι απαλό, πυκνό και πολύπλοκο. (Μυστικό: εδώ συμπεριλαμβάνεται και το κρασί όλων των φυτών του Musigny που είναι 25 ετών ή νεότερα). Το 1er cru είναι γεμάτο με αρωματική ένταση και κομψότητα. Το Bonnes-Mares χαρίζει βελούδινες ταννίνες και πυκνά, πικάντικα αρώματα. Τα παλιά αμπέλια του Musigny είναι μια από τις κορυφαίες Βουργουνδίες των καιρών μας. Πολυπλοκότητα και ένταση αρωμάτων πέρα από κάθε φαντασία.



Domaine Comte  
Georges de VOGUE

Κωδικός	Περιγραφή		Φ/κιβ	Χρονιά	€
AWFR-VOG-075	<b>CHAMBOLLE-MUSIGNY</b>	ΕΞΑΝΤΛΗΘΗΚΕ	Ξ/6	2017*	159,00
AWFR-VOG-071	<b>CHAMBOLLE-MUSIGNY</b> Premier Cru	ΕΞΑΝΤΛΗΘΗΚΕ	Ξ/6	1999*	365,00
AWFR-VOG-073	<b>BONNES-MARES</b> Grand Cru	ΕΞΑΝΤΛΗΘΗΚΕ	Ξ/3	2017*	415,00
AWFR-VOG-072	<b>MUSIGNY Vieilles-Vignes</b> Grand Cru		Ξ/3	2017*	550,00

## LES HERITIERS DU COMTE LAFON Milly Lamartine (Βιοδυναμική καλλιέργεια)

Ο **Dominique Lafon**, όταν αγόρασε ένα κτήμα στην περιοχή του Mâcon το 1999, είχε καταλάβει δύο σημαντικά πράγματα πολύ πριν τα καταλάβουν οι γύρω του. Ο ιδιοκτήτης και ιδίωνων νους του μύθου που ακούει στο όνομα Comte Lafon στο Meursault είχε δει πως οι τιμές των λευκών κρασιών της Côte de Beaune θα ξέφευγαν στην στρατόσφαιρα και αυτό θα δημιουργούσε ένα κενό στην αγορά, ένα εύκολο θύμα στα Καλιφορνέζικα και Αυστραλιανά Chardonnay που παραμόνευαν. Ταυτόχρονα, ο Lafon είχε πιστέψει πως τα κρασιά του Mâcon δεν είναι τα φτωχά ξαδέλφια από τον Νότο, αλλά κρασιά παγκόσμιας κλάσης. Η κίνηση αποδεικνύεται πως ήταν μαγευτική. Τα κρασιά των "απόγονων του Κόμη Lafon" δείχνουν πως το Mâcon μπορεί να δώσει μεγάλα κρασιά.



AWFB-HCL-001	<b>MACON Milly Lamartine</b>	ΕΞΑΝΤΛΗΘΗΚΕ	X/12	2016	17,50
AWFB-HCL-002	<b>VIRE-CLESSE</b>		X/12	2016	25,00

## DOMAINE FRANCOIS MIKULSKI Meursault

Το **Domaine Mikulski** είναι μια από τις πιο απολαυστικές (με πολλούς τρόπους) απόδειξη πως ο έρωτας κινεί τα πάντα σε αυτόν τον κόσμο, μέσα από την ιστορία του απόλυτου σώγαμπρου Mieczyslaw Mikulski. Ο Πολωνός Mieczyslaw, εραστής της ελευθερίας, φεύγει από την χώρα του το 1939, πηγαίνει στην Αγγλία και κατατάσσεται στον στρατό, με πόθο να πολεμήσει τους Γερμανούς. Κάπου κατά την διάρκεια του πολέμου ερωτεύεται μια Βουργουνδέζα με καλό προικιό, ζουν Βρυξέλλες, ακούν το κάλεσμα της φύσης, μετακομίζουν στην Βουργουνδία, ο Mieczyslaw ερωτεύεται το κρασί της περιοχής και τα υπόλοιπα είναι ιστορία. Αυτή τη στιγμή, ο καρπός ενός εκ των παραπάνω ερώτων, ο υιός Francois Mikulski, δημιουργεί συγκινητικά λευκά κρασιά που πρέπει να τα δοκιμάστε (αν τα προλάβετε). Τρύγος στην σωστή, ποτέ την υπερβολική, ωριμότητα, καμία προσθήκη ζυμών ή ενζύμων, ελάχιστο νέο βαρέλι και απόλυτη έμφαση στην καθαρότητα και την κομψότητα.

François Mikulski  
Meursault

Bourgogne

AWFB-DMF-001	<b>BOURGOGNE COTE D' OR</b> Chardonnay		X/12	2018*	22,00
AWFB-DMF-002	<b>MEURSAULT</b>		X/6	2018*	57,00
AWFB-DMF-006	<b>MEURSAULT Les Tillets</b>		X/6	2018*	66,00
AWFB-DMF-003	<b>MEURSAULT</b> Premier Cru <b>Les Charmes</b>		X/12	2018*	98,00
AWFB-DMF-004	<b>MEURSAULT</b> Premier Cru <b>Le Goutte d' Or</b>		X/12	2018*	98,00
AWFB-DMF-005	<b>MEURSAULT</b> Premier Cru <b>Les Charmes vignes de 1913</b>		X/6	2018*	200,00
AWFR-DMF-001	<b>BOURGOGNE COTE D' OR</b> Pinot Noir		X/6	2018*	22,00
AWFR-DMF-002	<b>VOLNAY SANTENOTS</b> Premier Cru <b>Du Milieu</b>		X/12	2018*	83,00

**GRATIEN & MEYER Saumur**

**To Chenin Blanc** είναι η πιο αδικημένη ποικιλία σταφυλιού στον κόσμο, αν και το Riesling δεν απέχει και πολύ... Όλοι οι ειδικοί θεωρούν το Chenin Blanc ως μια από τις πέντε καλύτερες λευκές ποικιλίες του πλανήτη μας. Το ιδιόμορφο χαρακτηριστικό της ποικιλίας είναι ότι μπορεί να παράγει πολλούς τύπους κρασιών πάντα όμως δίνοντας κορυφαία αποτελέσματα. Υπέροχα ξηρά Vouvray, μοναδικά, γλυκά Bonnezeaux, αφρώδη Saumur που μένουν αξέχαστα. Αν και στην παραγωγή γλυκών κρασιών τον πρώτο ρόλο έχει η φύση, η ποιότητα αφρώδους οίνου εξαρτάται σε μεγάλο βαθμό από τον παραγωγό. Η Gratien et Meyer έχει μια γκάμα εκπληκτικών Saumur που μπορεί να ικανοποιήσει όλα τα γούστα. Το Chenin Blanc μένει σε πρώτο ρόλο αλλά το Chardonnay και το Cabernet Franc βάζουν όμορφες πινελιές. Άψογα αφρώδη, γεμάτα κομψότητα και ένταση ενώ οι τιμές τους κάνουν αρκετές σαμπάνιες να κοκκινίζουν από ντροπή!



Κωδικός	Περιγραφή	Φ/Κιβ	Χρονιά	€
AAFB-GRT-001	<b>GRATIEN &amp; MEYER Brut</b> (αφρώδες)	X/6	N.V.	9,00
AAFB-GRT-002	<b>GRATIEN &amp; MEYER Demi-Sec</b> (αφρώδες)	X/6	N.V.	9,00
AAFB-GRT-004	<b>GRATIEN &amp; MEYER CUVÉE FLAMME</b> (αφρώδες)	X/6	N.V.	13,00
AAFP-GRT-001	<b>GRATIEN &amp; MEYER CUVÉE FLAMME Rose</b> (αφρώδες)	X/6	N.V.	13,00

**DOMAINE SERGE DAGUENEAU Pouilly Fume**

**Η οικογένεια των Dagueneau** είναι η πιο σημαντική του Pouilly Fume. Υπάρχουν τουλάχιστον πέντε Dagueneau που παράγουν κρασί στην περιοχή και η ποιότητα τους κινείται από το εξαίρετο στο θεϊκό. Ο Serge ήταν ο πρώτος από το σόϊ που αποφάσισε να αποδείξει ότι το Pouilly Fume δεν είναι ένα κρασάκι για όστρακα αλλά αξίζει μια θέση στο πάνθεον των Sauvignon Blanc. Ο μικρός ανηψιός του Didier είναι το φοβερό παιδί της appellation. Αν και ο Didier "βεβήλωσε" το Pouilly Fume με παλαιώση σε καινούργιο βαρέλι, ο Serge είναι ο μάγος της ανοξειδωτής δεξαμενής. Το βασικό κρασί του είναι ένα έντονο, πεντακάθαρο, γεμάτο νεύρο Pouilly. Το Clos Des Chaudoux έχει παλαιώσει με τις οινολάσπες του για 18 μήνες και ο πολύπλοκος, πυκνός χαρακτήρας του υπόσχεται εξέλιξη για πέντε χρόνια τουλάχιστον.



AWFB-DSD-039	<b>POUILLY-FUME Tradition</b>	X/6	2019	16,00
AWFB-DSD-035	<b>POUILLY-FUME Tradition</b>	X/6	2018	16,00
AWFB-DSD-040	<b>POUILLY-FUME Clos Des Chaudoux</b>	X/6	2018	23,00

**DOM. DIDIER DAGUENEAU Pouilly Fume / Jurancon** (Βιοδυναμική Καλλιέργεια)

**Didier DAGUENEAU**  
vigneron

Ένας από τους καλύτερους εκφραστές μια διαφορετικής θεώρησης του κρασιού ήταν ο Didier Dagueneau. Το οινοποιείο του δεν έχει τυπώσει ποτέ, ούτε μια σελίδα, με πληροφορίες ή άλλο προωθητικό υλικό για τα κρασιά του. Δεν έπαιρνε μέρος ποτέ σε εκδηλώσεις ή σε γευσιγνωσίες. Καλλιεργούσε τα αμπέλια του με την μέθοδο της βιοδυναμικής καλλιέργειας, μιας φιλοσοφικής προσέγγισης που προκαλεί τα φυτά να ακολουθούν τους ρυθμούς του σύμπαντος και όχι τις προσταγές του καλλιεργητή. Η όψη του θύμιζε περισσότερο ναυαγό σε έρημο νησί, παρά τον κορυφαίο παραγωγό του Pouilly Fume - μιας από τις πιο αριστοκρατικές και γνωστές ονομασίες προελεύσεως στην Γαλλία και συνεπώς στον πλανήτη. Ο Didier μας άφησε το 2009, βυθίζοντας τους εραστές των κρυστάλλινων Sauvignon Blanc σε πένθος. Ευτυχώς όμως, ο κεραυνός χτύπησε δύο φορές – ο γιος του Benjamin, σύμφωνα με τα πρώτα δείγματα, μάλλον είναι λίγο καλύτερος από τον μπαμπά του, όσο και αν αυτό ακούγεται αδύνατον...

AWFB-DDD-064	<b>BLANC FUME DE POUILLY</b>	X/6	2017*	53,00	
AWFB-DDD-061	<b>BLANC FUME DE POUILLY Buisson Renard</b>	ΕΞΑΝΤΛΗΘΗΚΕ	X/6	2016*	66,50
AWFB-DDD-065	<b>BLANC FUME DE POUILLY Pur Sang</b>	ΕΞΑΝΤΛΗΘΗΚΕ	X/6	2017*	64,00
AWFB-DDD-066	<b>BLANC FUME DE POUILLY Silex</b>	X/6	2017*	87,00	
AWFB-DDD-067	<b>SANCERRE Blanc Mont Damne</b>	X/6	2017*	88,00	
AWFB-DDD-057	<b>BABYLONE Jardins de Babylone JURANCON Sec</b>	X/6	2014*	48,75	
AWFB-DDD-058	<b>BABYLONE JURANCON</b> (500ml)	X/6	2014*	84,00	
AWFB-DDD-049	<b>BABYLONE JURANCON</b> (500ml)	X/6	2012*	84,00	
AWFB-DDD-043	<b>BABYLONE JURANCON</b> (500ml)	X/6	2011*	84,00	
AWFB-DDD-036	<b>BABYLONE JURANCON</b> (500ml)	X/6	2010*	84,00	
AWFB-DDD-020	<b>BABYLONE JURANCON</b> (500ml)	X/6	2008*	83,50	
AWFB-DDD-011	<b>BABYLONE JURANCON</b> (500ml)	X/6	2007*	82,00	

**DOMAINE LA MOUSSIERE/ALPHONSE MELLOTT Sancerre (Βιοδυναμική Καλλιέργεια)**

Αν και η Νέα Ζηλανδία έχει κάνει σοβαρές προσπάθειες, ο ποταμός Λίγηρας παράγει ακόμη τα καλύτερα ξηρά Sauvignon Blanc. Ίσως γιατί έχει το σωστό κλίμα. Ίσως γιατί υπάρχει το σωστό έδαφος. Σίγουρα όμως γιατί υπάρχουν οι σωστοί παραγωγοί! Ο Alphonse Mellot βρίσκεται δικαιωματικά στη λίστα των καλύτερων οίκων των "κεντρικών αμπελώνων" του Λίγηρα. Όλα τα Sancerre του Mellot προέρχονται από το Domaine la Moussiere και ο χαρακτήρας τους είναι αρκετά εξωτικός. Το κόκκινο Generation XIX είναι ένα εξαιρετικό Pinot Noir, πολύ κοντά στο στυλ μιας Βουργουνδίας. Η σπεσιαλιτέ του κυρίου Mellot είναι η ξεχωριστή εμφιάλωση των παλιών αμπελιών του, το Cuvée Edmond - ένα από τα ελάχιστα ξηρά Sauvignon Blanc που μπορούν να παλαιώσουν για παραπάνω από μια πενταετία.



Κωδικός	Περιγραφή	Φ/Κιβ	Χρονιά	€
AWFB-DAM-017	<b>SANCERRE La Moussiere Blanc</b>	X/6	2018	22,25
AWFB-DAM-016	<b>SANCERRE Cuvée Edmond Blanc</b>	X/6	2016	52,00
AWFR-DAM-005	<b>SANCERRE Generation XIX Rouge</b>	X/6	2013	82,50

**ALSACE****DOMAINE OSTERTAG E pfig (Βιοδυναμική Καλλιέργεια)**

**Μερικοί άνθρωποι** απλά ζουν με πάθος, δημιουργούν με πάθος και προκαλούν το πάθος γύρω τους... Ο Andre Ostertag σίγουρα είναι ένας από αυτούς! Πήρε το μικρό κτήμα του πατέρα του και το έκανε έναν από τους πιο συναρπαστικούς οίκους της Αλσατίας. Καλλιεργεί όλα του τα αμπέλια βιοδυναμικά και κάνει διαλέξεις για τις μεθόδους του στα πιο σημαντικά οινολογικά συνέδρια του κόσμου.



Παλαιώνει Riesling αλλά και Pinot Gris σε μικρά βαρέλια. Οι ετικέτες των κρασιών του κοσμούνται από πίνακες της γυναίκας του Colin ενώ ο ίδιος είναι ποιητής - στο πλάι των κιβωτιών του θα βρείτε γραμμένη μια δημιουργία του! Η γκάμα του είναι σφιχτοδεμένη αλλά και τόσο πολυδιάστατη, γεμάτη με κρασιά αθάνατα, κρυστάλλινα, αιθέρια, πολύπλοκα.

Κωδικός	Περιγραφή	Φ/Κιβ	Χρονιά	€
AWFB-OST-085	<b>Les Vieilles Vignes de SYLVANER</b>	X/6	2018	14,25
AWFB-OST-078	<b>PINOT BLANC Les Jardins</b>	X/6	2016	14,50
AWFB-OST-079	<b>RIESLING Les Jardins</b>	X/6	2017	15,50
AWFB-OST-084	<b>GEWURZTRAMINER Les Jardins</b>	X/6	2018	20,50
AWFB-OST-086	<b>RIESLING Heissenberg</b>	ANAMENETAI	X/6	29,50
AWFB-OST-083	<b>RIESLING Heissenberg</b>	X/6	2017	28,50
AWFB-OST-087	<b>RIESLING Muenchberg Grand Cru</b>	ANAMENETAI	X/6	41,00
AWFB-OST-088	<b>A360P PINOT GRIS Muenchberg Grand Cru</b>	ANAMENETAI	X/6	47,00

**LA VALLEE DU RHONE****CAVE YVES CUILLERON Northern Rhone**

**Στο κρασί υπάρχουν** πολλοί δημιουργοί που είναι περήφανοι που προέρχονται από οικογένειες με αιώνες εμπειρία στην οινοπαραγωγή. Άλλοι κερδίζουν σε υπόληψη από το γεγονός πως, από το πουθενά, μπήκαν μόνοι τους, γρήγορα, στην οινική αριστοκρατία. Ο Yves Cuilleron (Κι-Γιέ-γον) ανήκει στην τομή αυτών των δύο συνόλων - και η οικογένειά του ασχολείται με το κρασί εδώ και πάνω από έναν αιώνα, αλλά και ταυτόχρονα, θεωρείται ένας από τους αναμορφωτές του Βόρειου Ροδανού. Το περίεργο είναι πως αυτό το κατάφερε, όπως λέει ο ίδιος, χωρίς να κάνει τίποτα! Απλά, αγόρασε μαγικά αμπελοτόπια σε πασιγνωστες ονομασίες προέλευσης, όπως το Condrieu και το Cote Rotie, τα καλλιεργήσε και τα οινοποίησε όσο πιο απλά μπορούσε. Αν σας αρέσουν τα υπερβολικά πυκνά και βαρελάτα Syrah και Viognier, μείνετε μακριά. Αν σας αρέσουν τα φινετσάτα, να πούμε πραγματικά, κρασιά από τον Βόρειο Ροδανό (αλλά και την Καλιφόρνια) τότε έχετε κάθε λόγο να είστε χαρούμενοι.



AWFB-CYC-007	<b>SAINT JOSEPH Lombard Blanc</b>	X/6	2016	23,75
AWFB-CYC-015	<b>CONDRIEU La Petite Côte</b>	ANAMENETAI	X/6	37,00
AWFB-CYC-013	<b>CONDRIEU Lieu-dit Vernon</b>	Ξ/6	2017	67,50
AWFB-CYC-011	<b>CONDRIEU Lieu-dit Vernon</b>	Ξ/6	2016	67,50
AWFB-CYC-009	<b>CONDRIEU Ayguets Vin Doux 500 ml</b>	Ξ/6	2016	49,25
AWFR-CYC-022	<b>CROZES HERMITAGE Laya Rouge</b>	X/6	2017	19,00
AWFR-CYC-026	<b>CORNAS Le Village Rouge</b>	ANAMENETAI	X/6	35,00
AWFR-CYC-024	<b>COTE ROTIE Bassenon Rouge</b>	ANAMENETAI	X/6	47,50
AWFR-CYC-009	<b>COTE ROTIE Bassenon Rouge</b>	X/6	2015	46,00
AWFR-CYC-015	<b>COTE ROTIE Lieu-dit Bonnavieres</b>	Ξ/6	2016	61,00
AWFR-CYC-012	<b>COTE ROTIE Lieu-dit Bonnavieres</b>	Ξ/6	2015	60,00
AWFR-CYC-018	<b>DOMAINE DE CHIRATS Rockpile Vineyard Syrah (Οίνος Καλιφόρνιας)</b>	X/6	2016	52,00

## CHATEAU GRILLET Northern Rhone

Το Chateau Grillet (Σατώ Γκριγιέ) είναι μια πριβέ ονομασία προέλευσης, μέσα στην ονομασία προέλευσης Condrieu. Μόνο και μόνο αυτό το γεγονός πρέπει να μας υποψιάζει για κάτι εξαιρετικό, αφού τα, ελάχιστα, υπόλοιπα micro-appellation της Γαλλίας ακούν σε ονόματα όπως Romanee Conti, Clos de Tart, κλπ. Το Chateau Grillet ήταν ήδη γνωστό από το 1830, απέκτησε την δικιά του ονομασία προέλευσης το 1936 και το 2011 το αγόρασε ο Francois Pinault. Μόλις 38 στρέμματα, σημμένα σε 87 συγκλονιστικές πεζούλες, που παράγουν λιγότερο από 5000 φιάλες τον χρόνο. Το Chateau Grillet πρέπει να είναι 100% Viognier, όπως και το Condrieu, αλλά το στυλ είναι πολύ πιο μαζεμένο, λιγότερο εξωτικό και αρωματικό, αλλά με μεγάλη δυνατότητα εξέλιξης στον χρόνο, που αρκετές φορές ξεπερνά τα 10 χρόνια. Ένα σπάνιο κρασί από κάθε πλευρά του.



Κωδικός	Περιγραφή		Φ/Κιβ	Χρονιά	€
AWFB-GRI-006	<b>COTES DU RHONE</b> Blanc Chateau <b>GRILLET</b>	ANAMENETAI	Ξ/6	2018*	57,00
AWFB-GRI-005	<b>CONDRIEU La Carthery</b> Chateau <b>GRILLET</b>	ANAMENETAI	Ξ/6	2018*	133,00
AWFB-GRI-004	Chateau <b>GRILLET</b>	ANAMENETAI	Ξ/3	2017*	345,00
AWFB-GRI-003	Chateau <b>GRILLET</b>		Ξ/6	2016*	308,00
AWFB-GRI-002	Chateau <b>GRILLET</b>		Ξ/6	2015*	308,00

## DOMAINE PEGAU Châteauneuf-du-Pape (Βιοδυναμική Καλλιέργεια)

Το **Domaine Pegau** είναι ένα από τα πιο σημαντικά και συνάμα συναρπαστικά σπίτια στο Châteauneuf du Pape. Δεν έχει μακρά ιστορία για τα Γαλλικά στανταρ, αφού ξεκίνησε την εμφιάλωση την δεκαετία του 1980. Η οικογένεια Feraud καλλιεργεί αμπέλια εδώ και αιώνες. Μοναδικά αμπέλια, βιοδυναμική καλλιέργεια, «σκεπτόμενα φυσική» οινοποίηση και απίστευτο ένστικτο, δημιουργούν κρασιά που είναι συνάμα τόσο εύκολα αλλά και τόσο σοφιστικέ. Επίσης, για άλλη μια φορά, τα αγαπημένα μας κρασιά από μια συγκεκριμένη περιοχή δημιουργούνται από γυναίκα, την Laurence Feraud.



Μερικές οδηγίες στο απίστευτο σύμπαν των Pegau. Προφέρεται Πηγκάου, αν και κάποιοι Γάλλοι το προφέρουν Πεγκαϊού. Τα Châteauneuf du Pape μπαίνουν κάτω από την ομπρέλλα του Κτήματος (Domaine Pegau), ενώ τα Côtes du Rhône κάτω από το Chateau Pegau. Μια σειρά κρασιών που γίνεται από αγοραστά σταφύλια (που προέρχονται από βιοδυναμικά αμπέλια και είναι πιο χαμηλά στην τιμή), βγαίνουν στην αγορά σαν Selection Laurence Feraud και ως παραγωγός αναφέρεται το όνομα Versino. Μην τα προσπεράσετε. Και αυτά Pegau είναι!

AWFB-DDP-008	Domaine <b>PEGAU CHATEAUNEUF DU PAPE Cuvée Reservée</b> Blanc	ΕΞΑΝΤΛΗΘΗΚΕ	Ξ/6	2018	43,25
AWFB-DDP-007	Domaine <b>PEGAU CHATEAUNEUF DU PAPE Cuvée "A Tempo"</b> Blanc		Ξ/6	2016	148,00
AWFR-DDP-015	Chateau <b>PEGAU CÔTES DU RHÔNE Cuvée Maclura</b> Rouge		Ξ/6	2016	12,50
AWFR-DDP-016	<b>VERSINO CHATEAUNEUF DU PAPE Selection Laurence Feraud</b> Rouge		Ξ/6	2016	34,25
AWFR-DDP-018	Domaine <b>PEGAU CHATEAUNEUF DU PAPE Cuvée Reservée</b> Rouge	ΕΞΑΝΤΛΗΘΗΚΕ	Ξ/6	2017	43,00
AWFR-DDP-012	Domaine <b>PEGAU CHATEAUNEUF DU PAPE Cuvée Laurence</b> Rouge		Ξ/6	2013	84,50
AWFR-DDP-011	Domaine <b>PEGAU CHATEAUNEUF DU PAPE Cuvée Da Capo</b> Rouge	ΕΞΑΝΤΛΗΘΗΚΕ	Ξ/6	2015	328,00

## PROVENCE

### DOMAINE DE L'ILE Cotes de Provence (Βιολογική Καλλιέργεια)

Το **Domaine de l'Île**, το «κτήμα του νησιού», είναι μια μοναδική περίπτωση σε όλη την ονομασία προέλευσης των Cotes de Provence. Όπως λέει και το όνομά του, βρίσκεται σε ένα νησί, το Porquerolles, λίγα μόλις χιλιόμετρα έξω από την Κυανή Ακτή με μόνο 200 κατοίκους. Τον χειμώνα. Τα 300 στρέμματα αμπελώνων δεν είναι ιδιαίτερα μόνο για την τοποθεσία τους, αλλά και για το κρασί που βγάζουν: σε μια θάλασσα από άχρωμα / άοσμα ροζέ της Προβηγκίας, το Domaine de l'Île δίνει ένα κρασί με πιο βαθύ χρώμα, απείρως πιο βαθιά αρώματα και πυκνή δομή. Δεν είναι τυχαίο πως η Chanel, μετά τα Chateaux Canon & Rauzan Segla, αποφάσισε να επενδύσει από όλη την περιοχή σε αυτό το κτήμα..



AWFP-DDL-001	<b>DOMAINE DE L'ILE</b> Rose Bio		X/6	2018	21,50
AWFP-DDL-002	<b>DOMAINE DE L'ILE</b> Rose Bio (Magnum 1,5 lt)		X/3	2018	45,00

### DOMAINE LA VERRIERE Cotes Ventoux (Βιοδυναμική Καλλιέργεια)

Είναι τα κρασιά **Chêne Bleu** (Μπλε Δρυς) από το Domaine de la Verrière στο Vaucluse πιο κοντά στην Προβηγκία ή πιο κοντά στον Ροδανό? Ανάλογα με ποιο βιβλίο διαβάσετε, μερικοί κατατάσσουν την περιοχή στον Ροδανό, άλλοι στην Προβηγκία. Η λύση μπορεί να δοθεί από την φράση «μερικά συναρπαστικά Super-Rhône κρασιά, φτιαγμένα στην Προβηγκία». Στο Domaine de la Verrière υπήρχαν αμπέλια από τον 9ο αιώνα και ήταν γνωστό σαν το κτήμα «που έβγαζε στην Προβηγκία φιάλες καλύτερες από το Châteauneuf du Pape». Το 1993, ο Xavier Rolet, πρόεδρος του Χρηματιστηρίου του Λονδίνου, αγόρασε το κτήμα, αλλά τα κρασιά του δεν έβγαζαν στην κυκλοφορία παρά μόνο πρόσφατα. Η αναμονή άξιζε, αφού τα Chêne Bleu έχουν ήδη αποκτήσει τον χαρακτηρισμό «Κρασιά από την Προβηγκία για γουστούζους».



AWFP-DDV-010	<b>CHENE BLEU</b> Rose (Stelvin)		X/6	2017	17,50
AWFP-DDV-011	<b>CHENE BLEU</b> Rose (Magnum 1,5 lt)		X/3	2017	38,00
AWFP-DDV-009	<b>CHENE BLEU</b> Rose (Magnum 1,5 lt)		X/3	2016	38,00



## ROUSSILLON

### DOMAINE MATASSA Calce (Βιοδυναμική Καλλιέργεια)

Ήδη, το όνομα **Matassa** κυκλοφορεί στους κύκλους που θέλουν να βρίσκονται μπροστά από τις εξελίξεις. Ο Νεοζηλανδός Tom Laube, μετά από πέντε χρόνια οινοποίησης στο ξακουστό Domaine Gauby, άρπαξε την κόρη του ιδιοκτήτη, με παπά και με κουμπάρο, και πήρε τα βουνά. Εκεί, σε υψόμετρο 1,000 και πάνω, βρήκε απίστευτα αμπέλια με κλήματα ηλικίας τουλάχιστον 100 ετών, από παραδοσιακές ποικιλίες της περιοχής. Για να τα βγάλει πέρα με τον μεγάλο αριθμό αμπελοτεμαχίων, την βιοδυναμική καλλιέργεια που είχε στο μυαλό του και την ultra-προσεκτική οινοποίηση, αποφάσισε να ζητήσει βοήθεια - από τον καλό του φίλο Sam Harrop M.W., τον άνθρωπο πίσω από το οινολογικό τμήμα των Marks & Spencer για οκτώ χρόνια. Τα Matassa δεν είναι κρασιά για όλους - παρά μόνο για σκεπτόμενους οινολάτρεις. Αν ανήκετε σε αυτούς, μπειτε στην σειρά...



AWFB-MAT-011	<b>MATASSA Cuvée Marguerite (Muscat, Viogner)</b>	X/6	2016	22,00
AWFB-MAT-010	<b>MATASSA Cuvée Marguerite (Muscat, Viogner)</b>	X/6	2015	22,00
AWFB-MAT-012	<b>MATASSA Blanc (Grenache Gris, Maccabeu)</b>	X/12	2015	26,50

## I T A Λ Ι A

### LA TUNELLA Friuli

Ο κύριος **Zorzettig** δεν κάνει συμβιβασμούς όταν αγγίζει ζητήματα ποιότητας. Η μεγάλη έμφαση στη λεπτομέρεια αρχίζει από την επιλογή των καλύτερων και πιο ώριμων σταφυλιών και φτάνει στο ότι αποφάσισε να χρησιμοποιήσει πλαστικούς φελλούς Supremcor και μετά να επιστρέψει στον φυσικό φελλό, αφού δεν έμεινε ικανοποιημένος με το αποτέλεσμα. Το Pinot Grigio του είναι ένα κρασί γεμάτο ένταση και αρώματα που φέρνουν στο μυαλό κορυφαίες Αλσατίες. Επειδή το όνομα Zorzettig είναι γνωστό στην Ιταλία αλλά συνδέεται με την παραγωγή κρασιών χαμηλής ποιότητας, ο Livio δεν δίστασε να αλλάξει το όνομα του οινοποιείου του! Έτσι, από το 2002 έχουμε την δημιουργία του La Tunella!!!



Κωδικός	Περιγραφή	Φ/Κιβ	Χρονιά	€
AWIB-LTN-028	<b>PINOT GRIGIO Colli Orientali del Friuli Bianco</b>	X/6	2019	12,75

### ROBERTO MAZZI Valpolicella

**Μικρός παραγωγός** του Veneto, μια περιοχή που κυριαρχούν οι κολοσσοί. Κρασιά πυκνά, έντονα, γεμάτα φρούτο και βάθος. Η απλή του Valpolicella Classico Superiore έχει μοναδική ποιότητα και πολύ καλή τιμή. Από την άλλη, το Poiega είναι μια επιλογή που μπορεί να συμπεριληφθεί άνετα στα καλύτερα Veneto.

AWIR-MAZ-026	<b>VALPOLICELLA CLASSICO SUPERIORE</b>	X/6	2016	13,25
AWIR-MAZ-027	<b>VALPOLICELLA CLASSICO SUPERIORE Poiega</b>	X/6	2016	17,75
AWIR-MAZ-028	<b>AMARONE della VALPOLICELLA CLASSICO "PdV"</b>	X/6	2014	39,50

### GIUSEPPE QUINTARELLI Valpolicella

**Giuseppe Quintarelli. Ναι.** Ο Quintarelli. Αν δεν έχετε ακούσει τα κρασιά του Giuseppe Quintarelli, τότε έχετε χάσει ένα τεράστιο κεφάλαιο του βιβλίου "τα Μεγάλα, Υπέρ-Σπάνια, Συγκλονιστικά & Εξωτικά Κρασιά του Πλανήτη". Φανταστείτε το πάνθεον των κορυφαίων κρασιών που ξέρετε: Petrus, Unico, Monte Bello. Ο Giuseppe είναι εκεί μαζί τους. Αν τώρα δεν έχετε δοκιμάσει τα κρασιά του Quintarelli, είσατε δικαιολογημένοι, γιατί οι τιμές τους δεν τα κάνουν αυτό που θα λέγαμε καθημερινά κρασιά. Αλλά τουλάχιστον τώρα ξέρετε ότι μπορείτε να τα βρείτε στον Αίολο, όσο το στοκ διαρκεί...

*Quintarelli Giuseppe*



AWIB-AQG-004	<b>BIANCO SECCO (Garg., Trebbiano Toscano, Sauv. Blanc, Chardonnay)</b>	X/6	2018	29,00
AWIR-AQG-018	<b>PRIMO FIORE (Cabernet Franc, Cabernet Sauvignon, Corvina, Corvinone)</b>	X/6	2015	39,00
AWIR-AQG-011	<b>ALZERO (Cabernet Franc, Cabernet Sauvignon)</b>	X/6	2006	312,00
AWIR-AQG-022	<b>VALPOLICELLA CLASSICO SUPERIORE</b>	X/6	2012	70,00
AWIR-AQG-019	<b>VALPOLICELLA CLASSICO SUPERIORE</b>	X/6	2010	64,50
AWIR-AQG-023	<b>AMARONE della VALPOLICELLA CLASSICO</b>	X/6	2012	255,00
AWIR-AQG-002	<b>AMARONE della VALPOLICELLA CLASSICO Riserva</b>	X/6	2003	470,00
AWIR-AQG-015	<b>RECIOTO della VALPOLICELLA CLASSICO</b>	X/6	2004	250,00
AWIR-AQG-004	<b>RECIOTO della VALPOLICELLA CLASSICO</b>	X/6	2001	275,00
AWIR-AQG-016	<b>RECIOTO della VALPOLICELLA CLASSICO</b>	X/6	1997	300,00
AWIR-AQG-017	<b>RECIOTO della VALPOLICELLA CLASSICO (375 ml)</b>	X/6	2004	132,00

## CASTELLARE DI CASTELLINA Toscana

Το να βρεις καλά Chianti στις ημέρες μας δεν είναι εύκολη υπόθεση. Στο Castellare di Castellina όμως δημιουργούνται κρασιά που σέβονται την παράδοση αιώνων που υπάρχει στην Τοσκάνη. Το στυλ ισορροπεί μεταξύ του μοντέρνου και του παραδοσιακού αλλά μένει εστιασμένο στην καθαρή έκφραση της ποικιλίας Sangiovese. Δεν είναι τυχαίο ότι το "βαρύγδουπο" Chateau Lafite του αυτό το σπίτι για να συμπράξει στην παραγωγή ενός Super-Tuscan κρασιού. Απολαύσετε το καταπληκτικό Sodi di San Niccolo, ένα Sangiovese με 5% Malvasia Nera που κάνει την προσθήκη όποιου Cabernet να μοιάζει περιττή...

CASTELLARE  
DI CASTELLINA

Κωδικός	Περιγραφή	Φ/κιβ	Χρονιά	€
AWIR-CDC-047	CHIANTI CLASSICO	X/6	2018	15,50
AWIR-CDC-033	CHIANTI CLASSICO (Magnum 1,5 lt) #	X/6 / ΞΚ/1	2014	28,00
AWIR-CDC-044	CHIANTI CLASSICO RISERVA	X/6	2016	21,00
AWIR-CDC-046	CHIANTI CLASSICO RISERVA IL POGGIALE	X/6	2016	31,00

# ΣΗΜΕΙΩΣΗ: Διατίθεται επιπλέον ξυλοκιβώτιο συσκευασίας Magnum 1,5 LT

## FEUDI DEL PISCIOTTO Sicily

Η ομάδα του Castellare di Castellina δεν μας αφήνει ούτε έναν χρόνο χωρίς μια όμορφη έκπληξη. Ενώ από το Chianti πήγε στην Maremma, τώρα κατηφορίζει για τα καλά στην Σικελία. Το Feudi del Pisciotto είναι λίγο διαφορετικό στην προσέγγιση. Οι τοπικές ποικιλίες, όπως η Nero d'Avola και η Inzolia εξακολουθούν να έχουν τα σκήπτρα, αλλά οι τιμές είναι προσγειωμένες, σε σημείο που μας κάνει να τσεκάρουμε αν είδαμε την τιμή σωστά - ειδικά όταν δοκιμάσουμε αυτά τα κρασιά, που είναι νόστιμα, έντονα και απόλυτα ισορροπημένα.



AWIB-CDC-004	BAGLIO DEL SOLE Inzolia	X/6	2014	8,00
AWIB-CDC-003	BAGLIO DEL SOLE Inzolia	X/6	2013	7,25
AWIR-CDC-045	BAGLIO DEL SOLE Nero d'Avola	X/6	2018	8,50

## CASANOVA DI NERI Toscana

Ένας οίκος του Montalcino που κάνει μοντέρνα, ταννικά, δυναμικά Brunello. Το μέγεθος σε μικρά γαλλικά δρύινα βαρέλια χαρίζει έντονα αρώματα ξύλου, αν και τα πέντε χρόνια εξέλιξης έχουν φέρει ισορροπία και χάρη. Το απλό Rosso είναι ένα δείγμα του τι μπορεί να κάνει το Sangiovese στο Brunello. Τα τρία μεγάλα του αδέρφια χαρίζουν απλόχερα τον χαρακτήρα των κρασιών του Montalcino. Το Tenuta Nuova είναι προσεκτική επιλογή δυο αμπελώνων και μένει στο βαρέλι για δύο χρόνια. Το Cerretalto είναι το όνομα του καλύτερου χωραφιού, φυτεμένο πριν από 35 χρόνια. Το αποτέλεσμα είναι ένα από τα καλύτερα Brunello που βγάζει το Montalcino τις δυο τελευταίες δεκαετίες.



Casanova di Neri

AWIR-CDN-038	ROSSO DI MONTALCINO	X/6	2016	19,50	
AWIR-CDN-045	BRUNELLO DI MONTALCINO	X/6	2015	43,00	
AWIR-CDN-042	BRUNELLO DI MONTALCINO	X/6	2014	41,50	
AWIR-CDN-041	BRUNELLO DI MONTALCINO "Tenuta Nuova"	X/6	2013*	91,50	
AWIR-CDN-044	BRUNELLO DI MONTALCINO "Cerretalto"	ΕΞΑΝΤΛΗΘΗΚΕ	Ξ/3	2013*	312,00

## MASSETO Toscana Boglieri

AWIR-MAS-004	MASSETO	Ξ/3	2016*	685,00
--------------	---------	-----	-------	--------

## L'ANTICA QUERCIA Conegliano (Βιολογική Καλλιέργεια)

Το αμπέλι της Antica Quercia το πόθησαν πολλοί. Μην ήταν η πεντακοσίω ετών δρυς που δέσποζε στο κέντρο του - από όπου παίρνει και το όνομά του? Μην ήταν τα εξαιρετικά εδάφη? Το ότι ανήκει στην περιοχή του Conegliano, με τα υπέροχα, γεμάτα δύναμη Prosecco του, και όχι στο λίγο πιο γνωστό αλλά πιο χαμηλών τόνων Valdobbiadene? Όλα τα παραπάνω μα και κάτι ακόμη: Η Antica Quercia είναι ο μοναδικός μονομπλόκ (σε ένα κομμάτι), μονο-cru (σε ένα αμπελοτόπι) αμπελώνας 250 στρεμμάτων στην περιοχή.



Η οικογένεια που έφτασε κοντά στην απόκτησή του ήταν αυτή των Bisol, ενός μυθικού παραγωγού Prosecco. Όμως, επειδή οι Bisol ήθελαν πραγματικά να βάλουν τα γυαλιά σε όλο τον πλανήτη, έκαναν σύμπραξη με την οικογένεια που έχει τον κολοσσό Luxottica. Από το νέο σούπερνόβα της περιοχής, που σε τρία χρόνια θα γίνει και πλήρως βιοδυναμικό, αρπάξτε είτε το Ario Extra Dry, από τα κλήματα στην κορυφή του λόφου, είτε το Matiu Brut, από το φρούτο της πλαγιάς, και νιώστε ότι τόσο καιρό κοιτούσατε το Prosecco με αστιγματισμό!

AWIB-JAD-020	PROSECCO DI CONEGLIANO Ario Extra Dry	X/6	2017	12,25
AWIB-JAD-021	PROSECCO DI CONEGLIANO Matiu Brut	X/6	2018	11,00

## CUVAGE Piemonte

Λένε πως το καλύτερο κομπλιμέντο προς ένα μάγιστρα είναι όχι μόνο το να φας το φαγητό σου αλλά και το να ζητήσεις και δεύτερο πιάτο. Άρα ο Αίολος δηλώνει έμπρακτα την πίστη που έχει στο Moscato d' Asti, για πολλούς το πιο «παιδικό» κρασί του Piemonte, που δεν μπορεί να κοιτάξει στα μάτια τον βασιλιά Barolo και την βασίλισσα Barbaresco. Για εμάς, το Moscato d' Asti είναι ένα από τα πιο γοητευτικά κρασιά του κόσμου. Έτσι, δίπλα το κορυφαίο Moscato των Ceretto, τοποθετήσαμε τα Winea & Dolceoro - κλασικό στυλ, καθαρό και τυπικότατο και, πάνω από όλα, με μια σχέση ποιότητας τιμής που εμπνέει αισιοδοξία για το μέλλον.

AWIB-WIN-017	MOSCATO D'ASTI Dolceoro	X/6	2019	6,50
--------------	-------------------------	-----	------	------

## C E R E T T O Piemonte

Για την οικογένεια των Ceretto, το μεράκι και η προσοχή στη λεπτομέρεια είναι το Άλφα και το Ωμέγα στην επιχείρησή τους. Για παράδειγμα, αντί να κάνουν κεντρική παραγωγή στις εγκαταστάσεις τους, αποφάσισαν να οργανώσουν ένα ξεχωριστό οινοποιείο σε κάθε περιοχή που παράγουν κρασί!!! Στο Barbaresco έγινε το Bricco Asilli. Στο Barolo το Bricco Rocche. Εδώ έχουμε Nebbiolo γεμάτα δομή και χαρακτήρα που ζητούν ζουμερά κρεατικά για να αναπτύξουν όλο το αρωματικό τους δυναμικό. Στην περιοχή του Santo Stefano Belbo έχουμε υπέροχα Μοσχάτα. Ελαφρώς γλυκίζοντα, αφρώδη και γεμάτα αρώματα ώριμων φρούτων, μελιού και λουλουδιών. Και όλα αυτά σε 5% αλκοόλ!



Κωδικός	Περιγραφή	Φ/Κιβ	Χρονιά	€
AWIB-CER-027	MOSCATO D'ASTI I Vignaioli di Santo Stefano Bio (375 ml)	X/12	2018	8,50
AWIB-CER-029	MOSCATO D'ASTI I Vignaioli di Santo Stefano Bio	X/6	2019	14,00
AWIB-CER-030	BLANGE Arneis Langhe Bianco BIO	X/6	2019	17,50
AWIR-CER-047	MONSORDO Langhe Rosso	X/6	2014	19,00
AWIR-CER-058	BARBARESCO Bio	X/6	2016	42,75
AWIR-CER-059	BARBARESCO Bernardot Bio	Ξ/6	2016	85,75
AWIR-CER-044	BARBARESCO Bricco Asilli-Bricco Asilli	Ξ/6	2007	105,00
AWIR-CER-056	BAROLO	X/6	2015	47,50
AWIR-CER-057	BAROLO Brunate	Ξ/6	2015	99,50
AWIR-CER-052	BAROLO Brunate	Ξ/6	2013	80,00
AWIR-CER-061	BAROLO Bussia	Ξ/6	2015	99,50
AWIR-CER-051	BAROLO Bricco Rocche	Ξ/6	2013	210,00

## P I O C E S A R E Piemonte

Υπάρχουν παραγωγοί στο Piemonte που είναι παραδοσιακοί. Άλλοι, δοκιμάζουν καινούριους δρόμους, μοντέρνους. Στους Cesare έχουμε ένα ευφυές πάντρεμα των δύο νοστροπιών. Μια εξέλιξη της παράδοσης είναι ο καλύτερος χαρακτηρισμός που μπορεί να δοθεί. Τα λευκά κρασιά σφύζουν από αρώματα και το Piodilei είναι ένα από τα καλύτερα Chardonnay της Μεσογείου. Τα κόκκινα έχουν μια αιχμηρή, αυστηρή πολυπλοκότητα, συνώνυμη με το όνομα Pio. Τα αμπελοτόπια Il Bricco και Ornato συγκαταλέγονται στους θριάμβους του Piemonte.



AWIB-PIO-022	GAVI	X/6	2018	16,50
AWIB-PIO-024	PIODILEI Chardonnay	Ξ/6	2017	32,00
AWIR-PIO-077	DOLCETTO D'ALBA	X/6	2018	16,25
AWIR-PIO-076	BARBERA D'ALBA	X/6	2017	16,50
AWIR-PIO-066	BARBERA D'ALBA Fides	Ξ/6	2015	31,25
AWIR-PIO-075	NEBBIOLO LANGHE	X/6	2016	24,00
AWIR-PIO-074	BARBARESCO	X/6	2015	55,50
AWIR-PIO-069	BARBARESCO	X/6	2014	55,50
AWIR-PIO-079	BARBARESCO Il Bricco	Ξ/6	2015	82,50
AWIR-PIO-070	BAROLO	X/6	2014	55,50
AWIR-PIO-071	BAROLO Ornato	Ξ/6	2014	82,50

## L I V I O F E L L U G A Friuli

Στο Friuli κάτι σοβαρό παίζεται εδώ και χρόνια. Μικροί παραγωγοί δίνουν βάση σε τοπικές αλλά και Γαλλικές ποικιλίες, τις οινοποιούν με τεχνικές που θα έκαναν κάθε καθηγητή οιολογίας να τραβάει τα μαλλιά του και δημιουργούν ιδιόμορφα, πυκνά, εξωτικά κρασιά. Αρκετοί από αυτούς τους παραγωγούς μπορούν να χαρακτηριστούν ως μερικά από τα "φωτεινά μυαλά" της σύγχρονης οινοποιείας - και ο πάστορας/μέντορας αυτών είναι ο Livio Felluga. Κρασιά που ανεβάζουν το επίπεδο στον ουρανό αλλά με τις τιμές τους να πατάνε σταθερά στην γη. Λευκά και ερυθρά που μπορούν να παλαιώσουν στην φιάλη για δεκαετία. Κρασιά απλά συναρπαστικά...



AWIB-FEL-039	SHARIS Chardonnay-Ribolla Giala (Stelvin)	X/6	2018	13,50
AWIB-FEL-044	PINOT GRIGIO (Stelvin)	X/6	2019	17,25
AWIB-FEL-043	ILLIVIO Pinot Bianco	X/6	2018	25,00
AWIB-FEL-045	TERRE ALTE Tocai Friulano-Pinot Bianco-Sauvignon Blanc	X/6	2018	45,75
AWIR-FEL-016	VERTIGO Merlot-Cabernet Sauvignon	X/6	2016	12,50
AWIR-FEL-018	SOSSO' RISERVA Refosco-Merlot	Ξ/6	2015	41,00

## Ι Σ Π Α Ν Ι Α

### BODEGAS VEGA SICILIA Ribera del Duero

**Vega Sicilia:** το πιο σημαντικό και αριστοκρατικό σπίτι της Ισπανίας. Η οικογένεια των Alvarez το δημιούργησε το 1886 με πρότυπο τα μεγάλα Bordeaux. Αυτή την στιγμή, η ιστορία, η ποιότητα και οι τιμές του Vega Sicilia το βάζουν στην ίδια κλάση με τα δέκα καλύτερα cru classe του Medoc. Tinto Fino μαζί με Cabernet Sauvignon, Merlot και Malbec. Παλαιώση σε βαρέλια μικρά ή μεγάλα, καινούργια ή όχι και στην συνέχεια στην φιάλη. Πέντε χρόνια συνολική παλαιώση στο Valbuena, πάνω από δέκα στο μοναδικό Unico. Τέλος, το Reserva Especial είναι σπάνιο χαρμάνι από τρεις σοδειές με πολυπλοκότητα που ξεπερνά κάθε προσπάθεια περιγραφής



Κωδικός	Περιγραφή	Φ/Κιβ	Χρονιά	€
AWER-BVS-040	VALBUENA 5o	Ξ/3	2015*	123,00
AWER-BVS-038	VALBUENA 5o	Ξ/3	2014*	118,00
AWER-BVS-035	VALBUENA 5o	Ξ/3	2013*	120,00
AWER-BVS-025	VALBUENA 5o	Ξ/3	2009*	123,00
AWER-BVS-023	VALBUENA 5o	Ξ/3	2007*	125,00
AWER-BVS-041	UNICO	Ξ/3	2010*	337,00
AWER-BVS-037	UNICO	Ξ/3	2009*	316,50
AWER-BVS-031	UNICO	Ξ/3	2005*	365,00
AWER-BVS-039	UNICO RESERVA ESPECIAL ('06/'07/'09) selection 2019	Ξ/3	N.V.*	397,50

### BODEGAS ALION Ribera del Duero

**To Bodegas Alion** ανήκει στους Alvarez του Vega Sicilia. Για δεκαετίες, η Vega Sicilia είχε δύο νεαρά κρασιά, τα Valbuena τριών και πέντε ετών. Τα Vega Sicilia χρειάζονται όμως χρόνο για να δείξουν τον καλύτερό τους εαυτό. Έτσι, σταμάτησε η παραγωγή του τρίχρονου Valbuena και δημιουργήθηκε το Alion. Εδώ έχουμε 100% Tinto Fino, και το στυλ είναι πιο μοντέρνο, πιο φρουτώδες και λίγο πιο βελούδινο - κάτι μεταξύ Valbuena και Reserva. Η δυνατότητα παλαιώσης είναι μεγάλη, αν και η ωριμότητα έρχεται στα επτά με εννιά χρόνια.



AWER-ALI-013	ALION	Ξ/6	2015*	64,50
AWER-ALI-012	ALION	Ξ/6	2014*	62,00

### PINTIA Toro

**To έσχατο** αλλά όχι τελευταίο εγχείρημα της οικογένειας Alvarez. Από καιρό υπήρχε η σκέψη να δημιουργηθεί από την οικογένεια των Vega Sicilia-Alion-Oremus ένα λίγο πιο μοντέρνο και σχετικά πιο φθηνό ερυθρό κρασί από την Ισπανία. Η Ribera del Duero δεν μπορούσε να ήταν πια η βάση αυτού του οινοποιείου, αφού οι τιμές της γης έχουν φτάσει σε πολύ υψηλά επίπεδα. Η λύση βρέθηκε στο Toro, μια περιοχή πάνω στο ποταμό Duero, μεταξύ της Ribera και των συνόρων με την Πορτογαλία. Το Pintia - 100% Tinto Fino- βγαίνει στις αγορές του κόσμου για πρώτη φορά το 2004 με την εσοδεία του 2001. Σε μερικές δεκαετίες αυτές οι φιάλες θα είναι ιστορικές...



AWER-PIN-011	PINTIA	X/6	2015	45,00
--------------	--------	-----	------	-------

### BODEGAS BENJAMIN DE ROTHSCHILD & VEGA - SICILIA Rioja Alavesa

**Με το που μαθεύτηκαν τα νέα** ότι η Vega Sicilia κάνει συνεργασία με τους Rothschild, όλοι άρχισαν να ρωτούν: «με ποιους Rothschild? Με αυτούς του Mouton ή με αυτούς του Lafite?» Η απάντηση ήταν τελικά «με τους πραγματικά πλούσιους Rothschild». Ο Benjamin de Rothschild είναι ο Πρόεδρος της Ελβετικής Τράπεζας Edmond de Rothschild, που ίδρυσε ο πατέρας του.



Το αποτέλεσμα μια συνεργασίας που ξεκίνησε το 2003, είναι τα Macan. Αγόρασαν 800 στρέμματα στην Rioja Alavesa από 70 διαφορετικούς ιδιοκτήτες, έχτισαν ένα πολύ συνεσταλμένο οινοποιείο και αποφάσισαν να δημιουργήσουν το νέο αστέρι της περιοχής, αγνοώντας μάλιστα την κατάταξη της περιοχής, που βάζει τα κρασιά στις κατηγορίες Reservas, Gran Reservas, κλπ. Οι ερωτήσεις συνέχισαν: «θα κάνουν Rioja μοντέρνου ή παραδοσιακού στυλ»? Οι γνώστες λένε πως κάνουν τις Riojas που έκαναν οι κορυφαίοι παραγωγοί την δεκαετία του 1960. Εμείς λέμε πως κάνουν τις τέλειες Riojas...

AWER-MAC-009	MACAN CLASICO Cosecha	X/6	2015	35,00
AWER-MAC-008	MACAN Cosecha	Ξ/6	2014	57,00

## BODEGAS ALEJANDRO FERNANDEZ Ribera del Duero

Για να βεβαιωθείτε για την ποιότητα του Pesquera απλά διαβάστε τη γνώμη μερικών από τους σημαντικότερους συγγραφείς του κρασιού, όπως ο Robert Parker ή ο Hugh Johnson. Μοναδικοί αμπελώνες με 100% Tinto Fino, πολύ προσεκτική οινοποίηση, παλαιώση σε ένα μίγμα από Αμερικάνικα, Γαλλικά και Ισπανικά βαρέλια και καθόλου φιλτράρισμα ή ψύξη δίνουν ένα θρύλο του Ισπανικού αμπελώνα. Ο Alejandro Fernandez έβαλε την Ribera del Duero στον 20ο αιώνα με κρασιά γεμάτα χαρακτήρα, ένταση και πολυπλοκότητα.



Κωδικός	Περιγραφή	Φ/Κιβ	Χρονιά	€
AWER-BAF-014	PESQUERA CRIANZA	X/6	2016	16,50

## BODEGAS CONDADO DE HAZA Ribera del Duero

Για πολλούς, το Condado de Haza είναι το μικρό αδελφάκι της Pesquera, αλλά μια επίσκεψη στην περιοχή ή μια κουβέντα με τον Alejandro Fernandez αρκεί για να μας αλλάξει γνώμη για τα καλά. Το Condado de Haza είναι ουσιαστικά ένα κλασικό Chateau, αφού ο Fernandez, βρήκε ένα συγκλονιστικό αμπελοτόπι και πήγε και έστησε το οινοποιείο στην μέση του. Η περιοχή όμως του Condado de Haza είναι η πιο ψυχρή σε ολόκληρη την Ribera del Duero, κάτι που αποτυπώνεται στο στυλ του κρασιού. Αν η Pesquera μας έδειξε τι σημαίνει η πυκνότητα σε ένα Tempranillo, το Condado de Haza μας δείχνει το πως μια Ribera del Duero μπορεί να είναι υπέροχα κομψή.



AWER-BCH-002	CONDADO DE HAZA CRIANZA	X/6	2016	14,50
AWER-BCH-001	CONDADO DE HAZA CRIANZA	X/6	2015	14,50

## BODEGAS MUGA Rioja Alta

Αν πάτε σε κάποιον ψαγμένο φίλο του κρασιού και του πείτε «μου αρέσει η ερυθρή Rioja» σίγουρα θα πάρετε πίσω την ερώτηση: «ποιο στυλ όμως? Το μοντέρνο ή το παραδοσιακό»? Οι μοντέρνες Rioja είναι κρασιά που έχουν βαθύ χρώμα, η φορεσιά του βαρελιού θυμίζει αρκετά Bordeaux ενώ το στόμα είναι πλούσιο και βελούδινο. Οι παραδοσιακές Rioja, παλαιωμένες για πολλά, πολλά χρόνια σε μεγάλα Αμερικάνικα βαρέλια, είναι πιο απαλά

BODEGAS



στο χρώμα, πιο μπαχαρένια και πιο μεταξένια. Επειδή όμως στον Αίολο μας αρέσουν και οι δύο εκφράσεις, αποφασίσαμε να φέρουμε έναν οίκο που κάνει και τα δύο στυλ εξαιρετικά – και μάλιστα, όπως δηλώνει και το όνομά του, στα σιωπηλά, χωρίς πολλές φανφάρες. Η Bodegas Muga είναι ένας οίκος ηλικίας που ξεπερνά τους δύο αιώνες, με καταπληκτικά αμπέλια που είναι όλα στην Rioja Alta, δηλαδή στην κορυφή της περιοχής και με αρκετές δυνατότητες ωρίμασης για τα κρασιά, αφού διαθέτει κελάρια με 14.000 βαρέλια. Στην Muga δεν υπάρχουν μοντέρνες ή παραδοσιακές Rioja. Υπάρχουν μόνο Rioja που κόβουν την ανάσα.

AWEB-MUG-005	MUGA RIOJA Blanco	X/6	2017	9,25
AWER-MUG-027	MUGA RIOJA Reserva	X/6	2015	17,00
AWER-MUG-031	MUGA RIOJA Reserva 2φ.	XK/2	2015	34,00
AWER-MUG-029	MUGA PRADO ENEA RIOJA Gran Reserva	Ξ/3	2011	54,00
AWER-MUG-032	MUGA Seleccion Especial RIOJA Reserva 2φ. + 2 Ποτήρια Riedel	XK/2	2014	55,00
AWER-MUG-034	MUGA Seleccion Especial RIOJA Reserva (ΞΥΛΙΝΗ ΚΑΣΕΤΙΝΑ / 2 ΦΙΑΛΩΝ)	Ξ/2	2014	55,00
AWER-MUG-033	MUGA Seleccion Especial RIOJA Reserva (ΞΥΛΙΝΗ ΚΑΣΕΤΙΝΑ / 3 ΦΙΑΛΩΝ)	Ξ/3	2014	82,50
AWER-MUG-025	TORRE MUGA RIOJA	Ξ/3	2014	60,00

## LOPEZ de HEREDIA / VINA TONDONIA Rioja Alta

Αν είστε από τους οινοφίλους που ρωτούν το σερβιτόρο το μήνα Νοέμβρη της χρονιάς, αν το λευκό κρασί που βλέπουν στον κατάλογο είναι της πρόσφατης εσοδείας, δηλαδή ηλικίας λίγων εβδομάδων, τότε μπορείτε να σταματήσετε να διαβάζετε αυτό το κείμενο. Δεν σας ενδιαφέρουν τα κρασιά της Lopez de Heredia. Δεν σας ενδιαφέρουν, γιατί το πιο φρέσκο λευκό τους βγαίνει στην αγορά, τουλάχιστον εννέα (αριθμητικό, 9) χρόνια στην πλάτη του και παράλληλα, αν οι συνθήκες το επιτρέπουν, κυκλοφορεί κι ένα ροζέ με πάνω από



δες στην πλάτη του. Στην Lopez de Heredia, τα κρασιά Vina Tondonia είναι τόσο παραδοσιακά που καταλήγουν γραφικά στα μάτια των ανίδεων. Ένα στατιστικό κι ταυτόχρονα συγκλονιστικό ατόπημα στον χώρο του κρασιού, ειδικά στον 21ο αιώνα.

AWEB-TON-008	VIÑA TONDONIA RIOJA Gravonia White	Ξ/3	2011	19,50
AWEB-TON-009	VIÑA TONDONIA RIOJA Reserva White	Ξ/3	2007	29,50
AWEP-TON-003	VIÑA TONDONIA RIOJA Gran Reserva Rose	ΞK/2	2010	22,00
AWER-TON-007	VIÑA TONDONIA RIOJA Cubillo Crianza	Ξ/6	2010	17,50
AWER-TON-005	VIÑA TONDONIA RIOJA Cubillo Crianza	Ξ/6	2009	16,50
AWER-TON-001	VIÑA TONDONIA RIOJA Cubillo Crianza	Ξ/6	2008	16,50
AWER-TON-008	VIÑA TONDONIA RIOJA Reserva	Ξ/6	2007	28,50
AWER-TON-004	VIÑA TONDONIA RIOJA Gran Reserva	ΞK/1	1995	74,00

## CASTELL D' ENCUS Pyrenees

AWEB-CDE-004	TALEiA (Sauvignon Blanc & Semillon)	X/6	2012	25,00
--------------	-------------------------------------	-----	------	-------

## 10 INTERNATIONAL Valdepenas

Χρειάζεται πολύ προσπάθεια για να κάνεις μια προσπάθεια να φαίνεται χωρίς προσπάθεια. Αν μάλιστα θέλετε να κάνετε την προσπάθειά σας να ξεχειλίζει από διασκέδαση, διπλασιάστε την αρχική προσπάθεια. Pink Elephant: Παίρνουμε μερικά από τα κορυφαία μυστικά στο οινικό marketing παγκοσμίως. Τους βάζουμε να πάρουν συνέντευξη από 1000 και πάνω άτομα και να μελετήσουν την πιο πολλά υποσχόμενη ομάδα καταναλωτών (τις γυναίκες), το πιο ανερχόμενο στυλ κρασιού (το ροζέ) και το στυλ του φαγητού που ανεβαίνει με τους πιο γρήγορους ρυθμούς (το πικάντικο).

Ενώ τους αφήνουμε να δουλέψουν την ετικέτα, βάζουμε δώδεκα δοκιμαστές κρασιού (εκ των οποίων και 2 MWs) και πέντε σεφ σε ένα εργαστήριο «δημιουργίας» του απόλυτου γευστικού προφίλ ενός ροζέ κρασιού – για τους στόχους που το θέλουμε. Μετά, πηγαίνουμε σε μια από τις πιο ανερχόμενες χώρες για τοπ ροζέ, την Ισπανία, σε μια περιοχή που έχει καταπληκτική Garnacha, στο Valdepenas, βρίσκουμε δύο εξαιρετικούς οινολόγους που ξέρουν την περιοχή σαν την παλάμη τους και τους λέμε τι να κάνουν. Αλλά εσείς δεν έχετε να ανησυχείτε για όλα αυτά... Γι' αυτό υπάρχει ο ΑΙΟΛΟΣ...



Κωδικός	Περιγραφή	Φ/κιβ	Χρονιά	€
AWPP-DFJ-010	PINK ELEPHANT Rose	X/6	2018	7,25

## ALVARO PALACIOS

**Το να είσαι γόνος** μιας από τις πιο γνωστές οινοπαραγωγικές οικογένειες της Rioja, με ιστορία πάνω από 350 χρόνια, είναι σίγουρα κάτι καλό. Τα πράγματα σκουραίνουν αν η οικογένεια έχει εννέα παιδιά και εσύ είσαι ο έβδομος. Έτσι, στις αρχές τις δεκαετίας του 80 ο Alvaro Palacios πήρε την απόφαση να φύγει από το σπίτι και να σπουδάσει οινολογία στο Bordeaux. Στην συνέχεια, δούλεψε στο Petrus, όπου μαγεύτηκε από τον μοναδικό Christian Moueix – όλα τελικά στον Αίολο είναι ένας ατέρμων κύκλος... Όταν γύρισε στην Ισπανία, το 1989, πήγε στο Priorat και, ουσιαστικά, το δημιούργησε. Το 1998, πήγε σε μια άλλη ξεχασμένη περιοχή της Ισπανίας, το Bierzo (προφέρεται Μπιέρθο) και την έκανε παγκοσμίως γνωστή. Το 2000, επέστρεψε νικητής στην Rioja και ανέλαβε και το πατρικό του οινοποιείο. Μέσα σε 20 χρόνια, ο Alvaro Palacios μας έδειξε πως μπορείς να κάνεις πράγματα που θα γέμιζαν 20 ζωές και κάτι ακόμη. Ο Alvaro είναι ένας από τους αναμορφωτές αυτού που λέμε «Μεγάλο Κρασί» στον 21ο αιώνα και όχι μόνο στην Ισπανία.

### PALACIOS A. | Priorat

**Το οινοποιείο στο Priorat** ήταν η πρώτη κίνηση του 25χρονου τότε Alvaro, αμέσως με το που γύρισε από το Petrus. Μπορεί ο Rene Barbier να θεωρείται ως ο άνθρωπος που έστρεψε τα φώτα της δημοσιότητας στην άσημη μέχρι τότε περιοχή, αλλά ο Alvaro είναι αυτός που ώθησε το Priorat στην στρατόσφαιρα – απλά δείτε την τιμή του L' Ermita, τώρα πια του πιο ακριβού κρασιού της Ισπανίας. Τα Priorat του Alvaro, από το ζουμερό και φρεσκοτάτο Camins del Priorat, μέχρι τα μυθικά L'Ermita και Finca Dofi, είναι μερικές από τις πιο συγκλονιστικές εκφράσεις της Garnacha. Επενδύστε άφοβα.



AWER-PLC-051	PRIORAT Camins del Priorat	X/12	2018	15,75
AWER-PLC-024	PRIORAT Gratallops Vi De Villa	Ξ/6	2016	43,50
AWER-PLC-016	PRIORAT Gratallops Vi De Villa	Ξ/6	2015	43,50
AWER-PLC-025	PRIORAT Finca Dofi	Ξ/6	2016	66,50
AWER-PLC-040	PRIORAT Les Aubaguets	Ξ/6	2017	248,00
AWER-PLC-026	PRIORAT Les Aubaguets	Ξ/6	2016	271,50
AWER-PLC-027	PRIORAT L'Ermita	Ξ/6	2016*	970,00

### PALACIOS | REMONDO Rioja

**Το οινοποιείο της οικογένειας Palacios στην Rioja**, απ'όπου ο Alvaro έφυγε ως “περισευούμενος” το 1982 για να γυρίσει ως σωτήρας και οραματιστής το 2000. Ακούμε τους Αιολό-φίλους να φωνάζουν: «και άλλη Rioja, μετά από τις μοναδικές Muga και Macan»? Αντί να σας πούμε το κλασσικό «οι (πολύ-πολύ) καλοί παντού χωράνε» θα αφήσουμε τον ίδιο τον Alvaro να μιλήσει: «από το Palacios | Remondo στην Muga το οδόμετρό μου γράφει 190 χιλιόμετρα. (Σημ. Μεταφραστική: οδηγεί μια SL 65 AMG οπότε μάλλον θα του παίρνει 40-45 λεπτούδάκια). Muga και Macan είναι 70% Tempranillo. Εγώ είμαι στην Rioja Baja, που νιώθουμε την Μεσόγειο και τα κρασιά μας πολλές φορές είναι πάνω από 70% Garnacha!» Δεν θέλαμε μεταξύ μας και πολύ για να μας πείσει...



PALACIOS | REMONDO  
ALVARO

AWEB-PLC-005	RIOJA Placet Valtomelloso Blanco	X/6	2018	19,75
AWER-PLC-043	RIOJA La Vendimia	X/12	2017	10,50
AWER-PLC-028	RIOJA Quinon De Valmira	Ξ/6	2016	345,00

### PALACIOS | DESCENDIENTES Bierzo (Βιοδυναμική Καλλιέργεια)

**Ο κεραυνός δεν χτυπά δύο φορές στο ίδιο σημείο**, για αυτό ο Alvaro Palacios αποφάσισε να κάνει το δεύτερο οινοποιείο του στο Bierzo, μια περιοχή στα σύνορα της Leon με την Galicia (κοντά στο σημείο της Ιβηρικής που η Ισπανία καβαλάει την Πορτογαλία). Επειδή η κλωνοποίηση αργεί, ζήτησε την βοήθεια του ανιψιού του, του Ricardo Perez, και μαζί δημιούργησαν τους «απόγονους του Jose Palacios». Πριν έρθουν οι «απόγονοι», το Bierzo ήταν γνωστό για τα ορυχεία της. Όμως, ο Alvaro, πάνω από όλα, πίστεψε στην τοπική ποικιλία, την Mencía. Την επόμενη φορά που ακούσετε κάποιον να πει πως η Mencía είναι ταχέως ανερχόμενη και πολλά υποσχόμενη ποικιλία, θυμίστε του να πει και ένα «muchas gracias Alvaro»!



DESCENDIENTES DE J. PALACIOS  
CORULLON

AWER-PLC-052	BIERZO Petalos	X/12	2018	14,50
AWER-PLC-045	BIERZO Petalos	X/12	2017	14,50
AWER-PLC-020	BIERZO Villa De Corullon	Ξ/12	2016	37,00
AWER-PLC-011	BIERZO Las Lamas	Ξ/6	2015	85,00
AWER-PLC-012	BIERZO Moncerbal	Ξ/6	2015	85,00
AWER-PLC-023	BIERZO La Faraona	Ξ/6	2016*	885,00
AWER-PLC-013	BIERZO La Faraona	Ξ/6	2015*	885,00

## Γ Ε Ρ Μ Α Ν Ι Α

### WEINGUT ROBERT WEIL Rheingau

Τα κρασιά της Γερμανίας στο τέλος του 19ου αιώνα ήταν πιο γνωστά, πιο ακριβοθώρητα και πολύ πιο ακριβά από τα καλύτερα Chateau του Bordeaux. Στο δεύτερο μισό του 20ου αιώνα το "πουλάμε πολύ Γερμανικό κρασί" έγινε σύντομο ανέκδοτο του εμπορίου κρασιού. Οι μικρές ποσότητες (οι Γερμανοί έχουν βίτσιο με τις μικρο-οινοποιήσεις) και οι ακαταλαβίστικες ετικέτες ήταν οι παράγοντες αυτής της εμπορικής κατρακύλας. Η μεγάλη ειρωνία είναι ότι τα υπέροχα Riesling του Rheingau, είναι τα πιο γοητευτικά κρασιά του πλανήτη. Υπέροχα οινικά sorbet λεμονιού, συχνά με μόλις 8% αλκοόλ και αρώματα πέρα από κάθε φαντασία. Εξαιρετα στην νεότητά τους, μνημειώδη αιώνες μετά. Ειδικά όταν μιλάμε για τα κρασιά του Robert Weil, του Νο.1 του Rheingau, αν όχι της Γερμανίας ολόκληρης. Εδώ, τα λόγια ωχρούν...



Κωδικός	Περιγραφή	Φ/Κιβ	Χρονιά	€
AWDB-WEI-059	<b>RIESLING Tradition</b>	X/6	2018	17,50
AWDB-WEI-061	<b>RIESLING Kabinett</b>	X/6	2018	19,50
AWDB-WEI-060	<b>RIESLING Spätlese</b>	X/6	2018	27,00
AWDB-WEI-062	<b>RIESLING KIEDRICH GRÄFENBERG Grosses Gewächs</b>	X/6	2018	46,00
AWDB-WEI-058	<b>RIESLING KIEDRICH GRÄFENBERG Grosses Gewächs</b>	X/6	2017	46,00

**Σύμφωνα με τον Γερμανικό Νόμο του 2001-02**, έχουν και (μας) λένε: Κάθε κρασί, ανάλογα με το επίπεδο ωριμότητας του σταφυλιού, παίρνει έναν προσδιορισμό. Από το ώριμο στο υπέρωριμο έχουμε τα **Kabinett, Spätlese, Auslese, Beerenauslese** και **Trockenbeerenauslese**. Προσπαθήστε να προφέρετε το τελευταίο μετά από δυο-τρία ποτηράκια... Από την άλλη, κάθε βαθμίδα μπορεί να δώσει κρασιά που, έχοντας τελειώσει την αλκοολική ζύμωση, είναι **ξηρά** (τα **Trocken**) ή, αν έχουν λίγα σάκχαρα, **ημίξηρα** (τα **Halbtrocken**). Αν το κρασί έχει πάνω από **18 gr/lit** αζύμωτα τότε δεν αναγράφεται όρος σχετικός με την ξηρότητα αλλά **μόνο** το επίπεδο ωριμότητας. Δηλαδή μπορούμε να έχουμε, αρχίζοντας από το πιο ξηρό, Auslese Trocken, Auslese Halbtrocken και απλώς Auslese.

Σημαντικό σημείο της τελευταίας νομοθετικής ρύθμισης για το Rheingau είναι η **πιστοποίηση των πρωτοκλασάτων αμπελώνων**, των Erstes Gewächs (έρστες γκεβέκς). Στις ετικέτες αυτών **μπορεί να αναφέρεται το όνομα του αγροτεμαχίου** που φέρει τον τίτλο Erstes Gewächs - στα κρασιά του Weil έχουμε το Kiedrich Gräfenberg. Στα υπόλοιπα κρασιά **δεν υπάρχει δικαίωμα αναγραφής ονόματος συγκεκριμένης τοποθεσίας**.

Η πιο ζουμερή εξέλιξη, για τους Γερμανούς παραγωγούς και για όσους από εμάς είναι ακόμη ξύπνιοι, είναι ότι **οι λέξεις Erstes Gewächs** μπορεί να εμφανίζεται στην ετικέτα μόνο σε κρασιά που: είναι κοντά στο **Auslese Trocken**, που εμφιαλώνονται σε **ειδικές φιάλες** και που φέρουν το **ειδικό λογότυπο**. Αναμένουμε αυτά τα κρασιά να μπουν στο πάνθεον των καλύτερων ξηρών κρασιών τάχιστα...

## Α Υ Σ Τ Ρ Ι Α

### WEINGUT BRÜNDLMAYER Langenlois

**O Willi Bründlmayer** είναι απίστευτα ντροπαλός. Δεν μιλά για τον εαυτό του, δύσκολα μιλά για τα κρασιά του - και δεν παραθέτει απόψεις αλλά μόνο γεγονότα. Τίποτε περίεργο αν ο κύριος αυτός δεν βρισκόταν στην κορυφή της πυραμίδας ξηρών λευκών κρασιών παγκοσμίως - σύμφωνα με τον Parker, την Robinson M.W., τον Spurrier... Αυτά τα σπάνια κρασιά, με την αυστηρότητα της Αλσατίας, το νεύρο του Rheingau και την συγκέντρωση της Βουργουνδίας απλά εμπνέουν ενθουσιασμό. Όσον αφορά την δυνατότητα παλαιώσης, αναφέρουμε ότι στην επίσκεψή μας στο κελάρι του ο Willi ανέσυρε γεμάτος αυτοπεποίθηση φιάλες του '58, του '69 και του '73. Έκτοτε, όποτε ερχόμαστε σε επαφή με λιγομίλητους οινοπαραγωγούς, γεμίζουμε ανασφάλεια...



AWOB-BRU-095	<b>GRÜNER VELTLINER Loiser Berg Erste Lage (Stelvin)</b>	X/6	2017	19,25
AWOB-BRU-102	<b>GRÜNER VELTLINER Alte Reben Kamptal Reserve</b>	X/6	2017	32,50
AWOB-BRU-070	<b>GRÜNER VELTLINER Lamm Auslese</b>	X/6	2009	46,00
AWOB-BRU-096	<b>RIESLING Ried Steinmassel Erste Lage (Stelvin)</b>	X/6	2017	23,50
AWOB-BRU-103	<b>RIESLING Heiligenstein Erste Lage BIO (Stelvin)</b>	X/6	2018	27,75
AWOB-BRU-081	<b>RIESLING Heiligenstein Erste Lage (Stelvin)</b>	X/6	2015	25,50
AWOB-BRU-098	<b>LYRA RIESLING Heiligenstein Erste Lage</b>	X/6	2016	48,00
AWOB-BRU-104	<b>LYRA RIESLING Heiligenstein Erste Lage</b>	X/6	2017	48,00

## Ο Υ Γ Γ Α Ρ Ι Α

### Τ Ο Κ Α Ι - Ο Ρ Ε Μ Ο Σ Tokaj

**To Oremus** ήταν αρχικά αμπέλοτοπι - ένα από τα πιο γνωστά της περιοχής του Tokaj. Αν και υπάρχουν αναφορές στο Oremus από τις αρχές του 16ου αιώνα, η πριγκιπική οικογένεια των Rakoczi το έκανε κορωνίδα της περιουσίας της το 1616. Αρκετούς αιώνες και αρκετά πολιτεύματα μετά, το 1993, η οικογένεια Alvarez αγοράζει το Oremus και δημιουργεί εκεί ένα πανέμορφο, καινούργιο οινοποιείο. Έτσι, ο Ισπανικός θρύλος συνάντησε το κρασί-θύλο των Τσάρων. Εξάλλου, η υπομονή είναι ξεχωριστή ικανότητα, σε όλα τα μήκη και πλάτη του κόσμου μας. Oremus στα Λατινικά σημαίνει "ας προσευχηθούμε". Σίγουρα ο νονός είχε δοκιμάσει τα κρασιά αυτού του τόπου όταν του ήρθε η ιδέα...

AWHB-ORE-033	<b>OREMUS TOKAJI DRY FURMINT MANDOLAS Ξηρό</b>	X/6	2017*	16,00
AWHB-ORE-035	<b>OREMUS TOKAJI ASZU 5 Puttonyos (500 ml)</b>	Ξ/6	2013*	57,50
AWHB-ORE-038	<b>OREMUS TOKAJI ASZU 5 Puttonyos (500 ml)</b>	Ξ/3	2000*	79,00
AWHB-ORE-030	<b>OREMUS TOKAJI ASZU 6 Puttonyos (500 ml)</b>	Ξ/6	2007*	77,50
AWHB-ORE-027	<b>OREMUS TOKAJI ASZU 6 Puttonyos (500 ml)</b>	Ξ/6	2006*	71,00
AWHB-ORE-039	<b>OREMUS TOKAJI ESZENCIA (375 ml)</b>	ΞΚ/1	2009*	361,50

Tokaj είναι η περιοχή. Tokaji είναι τα κρασιά της. Furmint και Harslevelu είναι οι ποικιλίες της. Ο τρύγος αρχίζει με την συλλογή άθικτων τσαμπιών που γίνονται ξηρό λευκό κρασί. Λίγα τσαμπιά αφήνονται στο αμπέλι για να προσβληθούν από Βοτρίτη (βλ.λ.Sauternes) και να γίνουν σταφύλια Aszu, που μαζεύονται ρόγα - ρόγα. Οι ρώγες Aszu δοχεία αδειάζονται σε βαρέλια 136 λίτρων, τα gonci, που περιέχουν το ξηρό κρασί, χρησιμοποιώντας ως «μονάδα μέτρησης» δοχεία 25 κιλών, τα Puttonyos. Αν προστεθούν πέντε δοχεία σ'ένα βαρέλι, έχουμε κρασί Aszu 5 Puttonyos με τουλάχιστον 120 gr/lit σάκχαρα. Τα ανάλογα γίνονται για τα 6 Puttonyos, όπου έχουμε 150 gr/lit σακχάρων μίνιμουμ. Το Eszencia είναι ο χυμός των Aszu που βγαίνει από την πίεση του ίδιου τους του βάρους καθώς αυτά στοιβάζονται σε μεγάλες δεξαμενές. Με 450+ gr/lit (!!!) σάκχαρα και το πολύ 5% αλκοόλ, το Eszencia κερδίζει τον τίτλο του πιο ακριβού, αλλά και μακρόβιου, σιροπιού του κόσμου....

## Η. Π. Α.

### RIDGE VINEYARDS Santa Cruz Mountains

**Κυρίες και κύριοι,** ίσως το καλύτερο οινοποιείο της Αμερικανικής Ηπείρου... Ο Paul Draper, οινολόγος των Ridge Vineyards, είναι ένας από τους μεγάλους φιλόσοφους του κρασιού. Μπορείς να τον ακούς ώρες, είτε μιλά για την κοινωνική διάσταση της οινοπαραγωγής στον Μεσαίωνα, είτε για την σχέση μηλογαλακτικής και δρυός. Εδώ και τέσσερις δεκαετίες δημιουργεί κρασιά που αψηφούν κάθε μόδα - πραγματικούς γνώμονες σε παγκόσμιο επίπεδο.

Τα Geyserville και Lytton Springs είναι η επιτομή της ποικιλίας Zinfandel στον κόσμο τούτο... Το Monte Bello Cabernet είναι πιο κοντά σε στυλ στο Latour από ότι είναι το Lafite ή το Mouton! Το Estate είναι μια προεπισκόπηση του μεγαλείου του Monte Bello. Το Monte Bello Chardonnay δίνει την κομψότητα με το αλκοόλ σχεδόν στο 15% - σαν να βλέπουμε τον Schwarzenegger να διαπρέπει σε μιούζικαλ του Broadway!



Κωδικός	Περιγραφή	Φ/Κιβ	Χρονιά	€
AWUB-RID-019	CHARDONNAY ESTATE	X/12	2017*	48,50
AWUR-RID-134	GEYSERVILLE	X/6	2017*	39,00
AWUR-RID-120	LYTTON SPRINGS	X/12	2016*	37,00
AWUR-RID-074	LYTTON SPRINGS	X/12	2011*	70,00
AWUR-RID-133	CABERNET SAUVIGNON ESTATE	X/12	2016*	53,50
AWUR-RID-132	MONTE BELLO Cabernet Sauvignon	X/12	2016*	195,00
AWUR-RID-131	MONTE BELLO Cabernet Sauvignon	X/12	2009*	345,00

### EISELE VINEYARDS Napa Valley Napa Valley (Βιοδυναμική Καλλιέργεια)

Το Eisele Vineyard (Αϊζελε) είναι ένα από τα πιο ιστορικά κτήματα, σε ολόκληρη την Napa Valley. Η πορεία του ξεκινά τον 18ο αιώνα, πριν φυτευθεί έστω και ένα κλήμα στην περιοχή. Από το 1880 και μετά, το κτήμα έδινε ποιοτικά σταφύλια, αν και κανένας δεν ξέριε που πήγαιναν! Στα τέλη της δεκαετίας του 1960, η οικογένεια Eisele το αγόρασε και αποφάσισε να δίνει τα σταφύλια σε κορυφαίους παραγωγούς, με αρχή το 1971, που το οινοποίησε ο, έκπληξη, Paul Draper των Ridge,

Ridge και ο τεράστιος Joseph Phelps από το 1974 μέχρι το 1991, όπου και άρχισε και η παραγωγή σαν κτήμα Eisele. Το 1990 το κτήμα αγοράστηκε από τους Αραujo, που άρχισαν να το λειτουργούν ως ένα κλειστό οικοσύστημα, ενώ ήταν από τους πρώτους στην Napa που ασχολήθηκαν με τη βιοδυναμική καλλιέργεια. Το 2013, μπαίνει στην εικόνα ο Francois Pinault, που απογειώνει το Eisele στο επόμενο επίπεδο. Ένα από τα κορυφαία κτήματα του πλανήτη που ασχολούνται με το Cabernet Sauvignon.



AWCB-ESI-001	SAUVIGNON BLANC	X/3	2017*	104,00
AWCR-ESI-003	ALTAGRACIA	X/6	2016*	140,00
AWCR-ESI-002	CABERNET SAUVIGNON	Ξ/3	2016*	545,00
AWCR-ESI-001	CABERNET SAUVIGNON	Ξ/3	2014*	510,00

### HARLAN ESTATE Nappa Valley

**Υπάρχουν** αρκετοί λόγοι για να αντιπαθεί κάποιος το Harlan Estate. «Γιατί να κάνει ένα κρασί τόσο»? «Οι Μπορντωλέζοι ξέρεις πόσες δεκαετίες χρειάστηκαν για να φτάσουν μια φιάλη τους σε τέτοιες τιμές»? Όλα αυτά είναι κατανοητά. Από την άλλη, ο κύριος λόγος για να ερωτηθεί κάποιος παράφορα το Harlan, είναι το να το δοκιμάσει ή ακόμη καλύτερα να το πιεί – δυστυχώς, για τους λόγους που όλοι καταλαβαίνουμε! Ο Bill Harlan, τώρα πια μαζί με τον γιο του Will, είναι μια ιδιοφυΐα. Χωρίς να κάνει τίποτε διαφορετικό στο αμπέλι, εκτός από το ότι άφησε την πεδιάδα και πήγε στις πλαγιές, ή κάτι καινοτόμο στο κελάρι, τα έκανε όλα όπως και άλλοι αλλά με απίστευτη έμφαση στην λεπτομέρεια, για να δημιουργήσει ένα πραγματικό Grand Cru της Napa Valley, έναν μοντέρνο οινικό μύθο.



AWCR-HRL-005	HARLAN ESTATE	ΞΚ/1	2016**	1.235,00
AWCR-HRL-001	HARLAN ESTATE	ΞΚ/1	2012**	1.235,00

### PROMONTORY WINERY Napa Valley

**Το Promontory Estate** είναι άλλο ένα κτήμα που ανήκει στην οικογένεια Harlan και μάλλον είναι αυτό που τους δυσκόλεψε περισσότερο από όλα τα άλλα. Αυτό το κομμάτι γης, που βρίσκεται σε ένα τελείως κρυμμένο κομμάτι της Napa Valley και μόνο ένα μικρό ποσοστό του καλύπτεται από αμπελώνες, ο Bill Harlan το είχε πρωτοδεί το 1985, αποφάσισε να το κάνει δικό του αμέσως, αλλά τα κατάφερε το 2008. Η σημασία στην λεπτομέρεια σε αυτό το κρασί φτάνει σε υπερβολικά επίπεδα – για να σας δώσουμε μια μικρή ιδέα, στην εσοδεία του 2014, με συνολική παραγωγή κάτω από είκοσι χιλιάδες φιάλες, έγιναν πάνω από πενήντα διαφορετικοί τρύγοι και πάνω από τριάντα διαφορετικές ζυμώσεις. Για να καταλάβουμε και η μακρόπνοη ματιά του εγχειρήματος, θα δώσουμε τον λόγο στον Will Harlan: «η δουλειά που έχουμε ξεκινήσει στο Promontory θα δώσει τους πραγματικούς καρπούς της μετά από διακόσια χρόνια». Αν και μάλλον δεν θα ζούμε μέχρι τότε, εμείς σας λέμε πως, σε λίγα χρόνια, θα λέτε «γιατί δεν αγόραζα Promontory τότε που “μπορούσα”», ακριβώς όπως σας συνέβει με το Harlan, αν θυμάστε.

AWCR-HRL-006	PROMONTORY	ANAMENETAI	Ξ/3	2014*	830,00
--------------	------------	------------	-----	-------	--------



## Η. Π. Α.

### SANDHI Santa Barbara

Το Sandhi είναι ένα από τα πρώτα οινοποιεία στον κόσμο που ξεκίνησαν την πορεία τους σχετικά ανάποδα. Αντί να αρχίσει από έναν οινολόγο που κάνει τα κρασιά που μπορεί και μετά προσπαθεί να τα πουλήσει στην αγορά, πείθοντας οινοχόους και αγοραστές ότι είναι ποιοτικά, το Sandhi ξεκίνησε από έναν οινοχόο που δεν έβρισκε στην Καλιφόρνια τα κρασιά που προτιμούσε. Ο Raj Parr, με καταγωγή από την Ινδία, κατάφερε από το 2000 και μετά να θεωρείται ένας από τους σημαντικότερους sommelier του κόσμου. Ο Raj είχε μεγάλη αγάπη για τις Βουργουνδίες, ενώ ταυτόχρονα αντιπαθούσε τα βαρελάτα κρασιά της περιοχής όπου ζούσε, την Καλιφόρνια. Έτσι αποφάσισε, το 2010 μαζί με τον καταπληκτικό οινολόγο Sashi Moorman, να δημιουργήσει το Sandhi. Να δημιουργήσει κρασιά χωρίς υπερβολικό βαρέλι, χωρίς υψηλό αλκοόλ, χωρίς χαμηλή οξύτητα, χωρίς εξόφθαλμα αρώματα. Υπάρχουν αρκετοί γνώστες που θεωρούν το Sandhi στυλιστικό Ρουβικώνα για την νέα σελίδα για τα κρασιά της Καλιφόρνιας.



Κωδικός	Περιγραφή	Φ/Κιβ	Χρονιά	€
AWUB-SAN-003	SANTA BARBARA COUNTY CHARDONNAY	X/12	2018	23,50
AWUB-SAN-001	SANTA BARBARA COUNTY CHARDONNAY	X/12	2016	23,50
AWUB-SAN-004	SANTA RITA HILLS CHARDONNAY	X/12	2017	29,00
AWUR-SAN-002	SANTA RITA HILLS PINOT NOIR	X/12	2017	29,50
AWUR-SAN-001	SANTA RITA HILLS PINOT NOIR	X/12	2016	29,50

## ΔΗΜΟΚΡΑΤΙΑ ΤΗΣ ΝΟΤΙΟΥ ΑΦΡΙΚΗΣ

### SADIE FAMILY WINES Swartland

Ο Eben Sadie, αν και λέγοντας απλά "Eben" όλοι οι νοήμονες και κοσμοπολίτες οινόφιλοι καταλαβαίνουν για ποιόν λέτε, είναι ο κορυφαίος οινοπαραγωγός της Δημοκρατίας της Νοτίου Αφρικής. Πολύ πριν τα 40 του κατάφερε α) να δημιουργήσει το κορυφαίο λευκό της χώρας του, το Palladius, β) να δημιουργήσει το κορυφαίο ερυθρό επίσης, το Columella, γ) να αναδείξει την περιοχή του, το Swartland, ως το λίκνο του "Νέου Νοτιοαφρικάνικου Κρασιού" και δ) να βρει ξεχασμένα αλλά υπέροχα, γέρικα αμπελοτόπια, φυτεμένα με σπάνιες ποικιλίες, και να τα μετατρέψει στα Old Vines Series, ίσως τα πιο σπάνια κρασιά της χώρας του. Θα ζητούσατε κάτι πιο εκλεκτό από έναν οινοπαραγωγό? Όπως και στις περιπτώσεις πολλών άλλων οινοπαραγωγών του Αιόλου, αρχίσαμε να εισάγουμε τον Eben για να τα πίνουμε εμείς (και να μην πληρώνουμε υπέρβαρο στις αεροπορικές), συνεχίσαμε να τα φέρνουμε για ελάχιστους φίλους και, μετά από χρόνια συνεργασίας, είμαστε έτοιμοι να μοιραστούμε τις ελάχιστες φιάλες με εσάς.

AWSB-SAD-033	PALADIUS blanc	Ξ/6	2017*	67,00
AWSB-SAD-031	PALADIUS blanc	Ξ/6	2016*	61,75
AWSR-SAD-032	COLUMELLA rouge	Ξ/6	2017*	81,00
AWSR-SAD-028	COLUMELLA rouge	Ξ/6	2016*	77,00

### OLD VINES SERIES

AWSB-SAD-035	SKERPIOEN blanc	X/6	2018*	33,00
AWSB-SAD-034	SKURFBERG blanc	X/6	2018*	33,00
AWSR-SAD-033	POFADDER rouge	X/6	2018*	33,00
AWSR-SAD-029	POFADDER rouge	X/6	2017*	29,75
AWSR-SAD-034	TREINSPoor rouge	X/6	2018*	33,00
AWSR-SAD-030	TREINSPoor rouge	X/6	2017*	29,75



## ΧΙΛΗ

### VINA ERRAZURIZ Santiago

Το οινοποιείο Errazuriz είναι ένα σημαντικότερο μέλος της εν εξελίξει οινικής αριστοκρατίας της Χιλής. Η οικογένεια των Chadwick έκανε εξαίρετα κρασιά πολύ πριν έρθουν οι θεσμικοί επενδυτές του εξωτερικού. Καταπληκτικά Sauvignon Blanc που σφίζονται από αρώματα ανανά και ροδάκινου. Βουργουνδέζικο Chardonnay με φινέτσα σπάνια. Merlot και το "ξεχασμένο" Carmenera σε σχέση ποιότητας-τιμής που σοκάρει, ιδίως αν είσαι οινοπαραγωγός. Cabernet με απίστευτο βάθος και πυκνότητα. Στην κορυφή δύο ογκόλιθοι, δυο κρασιά που δεν έχουν να ζηλέψουν τίποτε και από κανένα Γαλλικό ή Ιταλικό όνομα: Το Vinedo Chadwick (το πιο ακριβό κρασί της Χιλής όταν βγήκε στην αγορά) και το Don Maximiano. Ο αμπελουργός Pedro Izquierdo, ο οινολόγος Edward Flaherty και ο ιδιοκτήτης του Errazuriz, ο Eduardo Chadwick, δημιουργούν αριστουργήματα.



ERRAZURIZ

AWXB-ERR-017	SAUVIGNON BLANC Estate Series Casablanca Valley (Stelvin)	X/6	2018	10,50
AWXB-ERR-019	CHARDONNAY Wild Ferment Casablanca Valley (Stelvin)	ANAMENETAI	X/6	18,00
AWXR-ERR-058	MERLOT Estate Series Curico Valley	X/6	2018	10,75
AWXR-ERR-052	MERLOT Estate Series Curico Valley	X/6	2016	10,75
AWXR-ERR-053	CARMENERE Estate Series Aconcagua Valley	X/6	2017	13,75
AWXR-ERR-060	CARMENERE ACONCAGUA ALTO	ANAMENETAI	X/6	18,00
AWXR-ERR-059	CABERNET SAUVIGNON Max Reserva Aconcagua Valley	X/6	2017	15,00
AWXR-ERR-064	DON MAXIMIANO Founder's Reserve Aconcagua Valley	ANAMENETAI	Ξ/6	65,00
AWXR-ERR-062	CARMENERE KAI Aconcagua Valley	Ξ/6	2016	118,00
AWXR-ERR-043	VIÑEDO CHADWICK Maipo Valley	Ξ/6	2013	245,00

## ΑΡΓΕΝΤΙΝΗ

### ALTOS LAS HORMIGAS Mendoza (Βιοδυναμική καλλιέργεια)

Το **Altos Las Hormigas** μάλλον δεν μοιάζει με κανένα άλλο οινοποιείο της Αργεντινής. Ο «Λόφος Των Μυρμηγκιών» ανήκει σε δύο Ιταλούς, στον Antonio Morescalchi και στον Alberto Antonini. Ο Alberto, μαζί με τον Attilio Pagli, είναι οι οινολόγοι του Κτήματος, ενώ και οι δύο τους έχουν σταθεί πίσω από μυθικά κρασιά της Ιταλίας. Την ομάδα ολοκληρώνει ο Pedro Parra, ο «Πάπας» του terroir στην Νότιο Αμερική.



Αυτή είναι η ουσία του Altos Las Hormigas - το να εκφράσει το terroir της Mendoza, μέσα από εξαιρετικά αμπελοτόπια, που καλλιεργούνται βιοδυναμικά, οινοποιούνται ξεχωριστά, πάντα με άγριες ζύμες, αδρανή δρυ και ελάχιστα θειώδη, με αποτέλεσμα να έχουμε τα πιο φινετσάτα Malbec που έχετε δοκιμάσει. Το πώς κατέληξαν στο όνομα είναι μια υπέροχη ιστορία αλλά δυστυχώς ή ευτυχώς δεν έχουμε χώρο για να την αναπτύξουμε εδώ... Πάρτε μας όμως τηλέφωνο να σας την πούμε.

AWAR-ALT-006	<b>MALBEC CLASICO</b>	X/6	2018	9,75
AWAR-ALT-001	<b>MALBEC CLASICO</b>	X/6	2017	9,75
AWAR-ALT-004	<b>MALBEC TERROIR UCO VALLEY</b>	X/6	2016	14,75
AWAR-ALT-007	<b>MALBEC RESERVE UCO VALLEY</b>	X/6	2017	21,50
AWAR-ALT-005	<b>MALBEC RESERVE UCO VALLEY</b>	X/6	2015	21,50

## ΝΕΑ ΖΗΛΑΝΔΙΑ

### VILLA MARIA Auckland

Το **Sauvignon Blanc** από την εξωτική Νέα Ζηλανδία είναι το οικό αντίστοιχο της Madonna. Αρχίζοντας από τα μέσα της δεκαετίας του 1980 και το απόλυτο τίποτα και τα δύο κατέκτησαν την κορυφή των προτιμήσεων του κοινού, όχι για λίγο αλλά για πάντα. Η απaráμιλλη αρωματική ένταση, η φινέτσα που χαρίζει το ψυχρό κλίμα μαζί με τα εξωτικά φρούτα που δίνουν οι ατελείωτες ώρες ηλιοφάνειας δημιουργούν έναν ακαταμάχητο συνδιασμό. Όμως, στην Νέα Ζηλανδία υπάρχει πολύ μεγαλύτερο βάθος από το Sauvignon Blanc ή τουλάχιστον αυτό αποδεικνύει η υπέροχη γκάμα της Villa Maria. Άψογο δέσιμο ποικιλιών, περιοχών και οινοποιητικών τεχνικών με γνώση και όραμα. Τα υπόλοιπα τα εκφράζει συνοπτικά ο κύριος Stevenson παρακάτω...



"Η Villa Maria είναι, συνολικά, ο καλύτερος παραγωγός κρασιού στην Νέα Ζηλανδία"

TOM STEVENSON "The New SOTHEBY'S Wine Encyclopedia"

AWZB-VIL-061	<b>ORGANIC SAUVIGNON BLANC Private Bin Marlborough (Stelvin)</b>	X/6	2019	14,25
AWZB-VIL-065	<b>CHARDONNAY Cellar Selection Marlborough (Stelvin)</b>	X/6	2018	13,25
AWZB-VIL-063	<b>RIESLING Private Bin Marlborough (Stelvin)</b>	X/6	2019	11,75
AWZB-VIL-059	<b>RIESLING Private Bin Marlborough (Stelvin)</b>	X/6	2018	11,75
AWZB-VIL-064	<b>ORGANIC GEWURZTRAMINER Private Bin East Coast (Stelvin)</b>	X/6	2019	12,00
AWZB-VIL-060	<b>SAUVIGNON BLANC Reserve Clifford Bay (Stelvin)</b>	X/6	2018	15,50
AWZR-VIL-014	<b>ORGANIC PINOT NOIR Cellar Selection Marlborough (Stelvin)</b>	X/6	2016	15,75

## ΑΥΣΤΡΑΛΙΑ

"Henschke: Οικογενειακή επιχείρηση 125 ετών, ίσως η καλύτερη της Αυστραλίας"

Hugh Johnson

### HENSCHKE Barossa Valley & Eden Valley (Βιοδυναμική Καλλιέργεια)

Ο υπέρτιτλος του λογότυπου των Henschke γράφει: "Εξαιρετα κρασιά από ξεχωριστούς αμπελώνες". Δύσκολα θα μπορούσε να βρει κάποιος πιο εύστοχο χαρακτηρισμό. Η οικογένεια των Henschke έχει στην κατοχή της μερικά από τα πιο συγκλονιστικά αμπελοτόπια του κόσμου μας. Ο Stephen Henschke είναι ένας από τους δέκα σημαντικότερους ακαδημαϊκούς στο χώρο της οινολογίας στην Αυστραλία. Η γυναίκα του, η Prue, θεωρείται μια από τους πέντε καλύτερους αμπελουργούς παγκοσμίως. Ο συνδυασμός δίνει κρασιά που είναι διαφορετικά απ' ό,τι έχετε δοκιμάσει μέχρι τώρα... Η αυθεντία της Αυστραλίας, ο James Halliday, γράφει: "Εδώ έχουμε το οινικό αντίστοιχο του παλαιοπλουτισμού"...



Κωδικός	Περιγραφή	Φ/Κιβ	Χρονιά	€	
AWAB-HEN-050	<b>TILLY'S VINEYARD Sem/Chard/Sauv. Blanc</b> Barossa Estate (Stelvin)	X/6	2017*	16,75	
AWAB-HEN-049	<b>CORALINGA Sauvignon Blanc</b> Adelaide Hills (Stelvin)	ANAMENETAI	X/6	2019*	21,00
AWAB-HEN-048	<b>JULIUS Riesling</b> Eden Valley (Stelvin)	X/6	2018*	32,00	
AWAB-HEN-047	<b>HENSCHKE CROFT LENSWOOD Chardonnay</b>	ANAMENETAI	X/6	2017*	33,50
AWAR-HEN-046	<b>HENRY'S SEVEN Shiraz/Grenache/Viognier</b>	X/6	2016*	26,50	
AWAR-HEN-040	<b>HENRY'S SEVEN Shiraz/Grenache/Viognier</b>	X/6	2015*	26,50	
AWAR-HEN-054	<b>KEYNETON ESTATE EUPHONIUM Shir./C.S./Merl.</b> Eden & Barossa(Stelvin)	ANAMENETAI	X/6	2015*	42,00
AWAR-HEN-053	<b>HENSCHKE TAPPA PASS Shiraz</b> Eden Valley	ANAMENETAI	X/6	2016*	75,00
AWAR-HEN-050	<b>Mt. EDELSTONE Shiraz</b> Eden Valley	X/6	2015*	147,00	
AWAR-HEN-043	<b>CYRIL HENSCHKE Cabernet Sauvignon</b> Eden Valley	X/6	2012*	118,00	

Το Hill of Grace έχει την δική του παράγραφο στον κατάλογο αυτό, αν και θα του άξιζε ολόκληρο βιβλίο. Ο λόγος, μέσα από τα λόγια του Oz Clarke, παρακάτω: "Τα αποκαλούν παππούδες γιατί είναι τα πρώτα αμπέλια που φύτεψε ο προ-προ-πάππος του Stephen γύρω στο 1850 με φυτά που προέρχονταν από το Hermitage του Ροδανού... Σε λίγες δεκαετίες η φυλλοξήρα άρχισε την καταστροφική της πορεία στην Ευρώπη. Οι αμπελώνες του Ροδανού αφανίστηκαν, μαζί με τους υπόλοιπους της Γαλλίας. Η συγγένεια με την Αρχαιότητα φάνηκε να χάνεται για πάντα. Όχι ακριβώς. Σε ένα μικρό λόφο της Barossa αυτή η ιστορική φλέβα εξακολουθεί να κυλά. Η Νότια Αυστραλία ποτέ δεν είχε φυλλοξήρα. Αυτοί οι Μαθουσάλες στο Hill of Grace των Henschke είναι οι μοναδικοί απευθείας απόγονοι των αμπελιών που φύτεψαν οι Ρωμαίοι στον λόφο του Hermitage. Αυτά τα αρχαία αμπέλια δεν θα μπορούσαν να είναι σήμερα σε καλύτερα χέρια..."



AWAR-HEN-051	<b>HILL OF GRACE Shiraz</b> Eden Valley (ΔΙΑΝΟΜΗ ΒΑΣΕΙ ΕΠΙΜΕΡΙΣΜΟΥ)	ΞΚ/1	2014*	590,00
AWAR-HEN-042	<b>HILL OF GRACE Shiraz</b> Eden Valley (ΔΙΑΝΟΜΗ ΒΑΣΕΙ ΕΠΙΜΕΡΙΣΜΟΥ)	ΞΚ/1	2012*	565,00

### JIM BARRY Clare Valley

Ο Jim Barry είχε το παρουσιαστικό ενός απλού χωρικού. Η όψη του δήλωνε άπειρες ώρες εργασίας στα αμπέλια του. Το ίδιο φανερώνουν και τα κρασιά του! Το Armagh, ένα από τα πιο συναρπαστικά Shiraz του πλανήτη, έχει κάνει πολλούς οينوπαγωγούς να αναρωτηθούν αν κάνουν κάτι λάθος... Για τους λιγότερο ριψοκίνδυνους υπάρχει το όχι τόσο σκληροπυρηνικό McRae Wood, με όλα τα σημάδια του μεγάλου του αδελφού, αλλά σε μια έκδοση φιλική προς τον χρήστη... Το Lodge Hill έχει μοναδική σχέση ποιότητας τιμής. Clare Valley σε όλο της το μεγαλείο...

## JIM BARRY WINES

Κωδικός	Περιγραφή	Φ/Κιβ	Χρονιά	€	
AWAB-BAR-013	<b>LODGE HILL Riesling</b> Clare Valley (Stelvin)	X/6	2018*	17,00	
AWAB-BAR-014	<b>ASSYRTIKO</b> (Stelvin)	X/6	2018*	21,00	
AWAR-BAR-036	<b>COVER DRIVE Cabernet Sauvignon</b> Coonawarra / Clare	X/6	2016*	16,75	
AWAR-BAR-037	<b>LODGE HILL Shiraz</b> Clare Valley (Stelvin)	X/6	2016*	17,00	
AWAR-BAR-040	<b>McRAE WOOD Shiraz</b> Clare Valley #	ANAMENETAI	X/6	2015*	37,50
AWAR-BAR-039	<b>THE ARMAGH Shiraz</b> Clare Valley #	X/6	2014*	225,00	

# Η αγορά μιας φιάλης The Armagh προϋποθέτει την αγορά δώδεκα φιαλών McRae Wood

### HEGGIE'S VINEYARD Eden Valley

Όλη η παραγωγή του Heggie's βγαίνει από ένα κομμάτι γης μονάχα. Αυτό καθ' αυτό το γεγονός είναι σπάνιο στην Αυστραλία. Αν κάποιος προσθέσει στην εικόνα την έρευνα που γίνεται στο κτήμα για την κατανόηση των διαφορετικών terroir, χωμάτων, μικροκλιμάτων, υποκειμένων, κλπ. τότε τα πράγματα γίνονται πιο σοβαρά. Στο Heggie's Vineyard τίποτε δεν είναι δεδομένο, όλα αμφισβητούνται. Κανείς όμως δεν αμφισβητεί τον χαρακτηρισμό των ντόπιων για το Chardonnay του οίκου ως "το Montrachet της Eden Valley".

HEGGIES  
VINEYARD  
EDEN VALLEY

AWAB-HEG-015	<b>CHARDONNAY</b> Eden Valley (Stelvin)	X/6	2016	18,75
AWAB-HEG-014	<b>BOTRYTIS Riesling</b> Eden Valley (375ml)	X/6	2015	18,50

## YALUMBA South Australia

Το **Oxford Landing** ανήκει δικαιοματικά στην κατηγορία των "Παγκόσμιων Brand Names". Είναι ίσως το μοναδικό κρασί της κατηγορίας που δεν παράγεται από διαφορετικές περιοχές, ή χώρες, αλλά από ένα και μόνο αμπέλοτοπι, το - φυτεμένο από το 1958 - Oxford Landing. Σχέση ποιότητας/τιμής απίστευτη. Ένα υπέροχο πρελούδιο στα υπόλοιπα κρασιά του Αυστραλιανού καταλόγου μας.

**YALUMBA**  
FAMILY VIGNERONS C. 1849

Κωδικός	Περιγραφή	Φ/Κιβ	Χρονιά	€
AWAB-YAL-069	<b>OXFORD LANDING Chardonnay South Australia (Stelvin)</b>	X/6	2018	8,25
AWAR-YAL-076	<b>OXFORD LANDING Cab. Sauvignon/Shiraz South Australia (Stelvin)</b>	X/6	2016	8,75
AWAR-YAL-086	<b>OXFORD LANDING Cab. Sauvignon/Shiraz South Australia (Stelvin)</b>	X/6	2015	8,75

Για πολλούς οι κοντινές **Barossa** και **Eden Valley** είναι η πιο σημαντική οινοπαραγωγική περιοχή της Αυστραλίας. Για τους υπόλοιπους, η Barossa είναι η οινοπαραγωγική Αυστραλία... Η Yalumba, το παλαιότερο οικογενειακό οινοποιείο της Αυστραλίας, έχει εδώ σημαντική θέση. Αρχικά, είναι εταιρεία που διαθέτει φυτώριο για την παροχή νέων φυτών, όχι μόνο στους αμπελουργούς της Barossa αλλά και σε μεγάλο κομμάτι της υπόλοιπης Αυστραλίας. Τελικά όμως, δημιουργεί κρασιά της Barossa που είναι πολύπλοκα, ώριμα, εκρηκτικά και τιμούν την καταγωγή τους στο έπακρον...

AWAB-YAL-067	<b>EDEN VALLEY Viognier Eden Valley (Stelvin)</b>	X/6	2017	16,00
AWAB-YAL-068	<b>MESH Riesling Eden Valley (Stelvin)</b>	X/6	2018*	23,50
AWAB-PEW-011	<b>PEWSEY VALE Riesling The Contours Eden Valley (Stelvin)</b>	X/6	2013*	18,00
AWAR-YAL-078	<b>TRIANGLE BLOCK SHIRAZ-VIOGNIER</b>	X/6	2016	15,25
AWAR-YAL-068	<b>COONAWARA Cabernet Sauvignon</b>	X/6	2016	15,50

Τα **παλαιωμένα ερυθρά** της Barossa της Yalumba είναι γνώμονες για τους οπαδούς της Αυστραλίας, γιατί δείχνουν την καταπληκτική ικανότητα αυτών των κρασιών να παλαιώνουν. Το Signature είναι ένα μείγμα Cabernet και Shiraz που κάθε χρόνο η Yalumba αφιερώνει σε έναν σπενεράτη που έχει υπάρξει μέλος της "οικογενείας" για δεκαετίες. Το Octavius είναι η ναυαρχίδα του οίκου. Ένα από τα πιο πυκνά Shiraz του πλανήτη και το μοναδικό που παλαιώνει σε octaves, δηλαδή πολύ μικρά βαρέλια, μόλις 100 λίτρων, από τα οποία παίρνει και το όνομά του.

*The*  
**OCTAVIUS**

AWAB-YAL-064	<b>THE VIRGILIUS Viogner Eden Valley (Stelvin)</b>	X/6	2016	35,00
AWAR-YAL-087	<b>THE SIGNATURE Cabernet Sauvignon/Shiraz Barossa Valley</b>	X/6	2015*	41,50
AWAR-YAL-084	<b>THE SIGNATURE Cabernet Sauvignon/Shiraz Barossa Valley</b>	X/6	2014*	41,50
AWAR-YAL-085	<b>THE OCTAVIUS Shiraz Barossa Valley</b>	X/6	2015*	95,50

**Αφρώδες κρασί**, φτιαγμένο με τις κλασικές ποικιλίες της Καμπάνιας, δηλαδή Chardonnay και Pinot Noir, και προερχόμενο από την πιο ψυχρή περιοχή της Αυστραλίας, την **Τασμανία**. Αν θέλετε να πάνε τα λεφτά σας σε σωστές επιλογές, σταματήστε να δίνετε τα διπλάσια σε no-name champagnes και ανακαλύψτε την μαγεία του 'Τασμανού'.

AWAB-YAL-019	<b>JANSZ Brut Cuvee</b>	X/6	N.V	17,00
--------------	-------------------------	-----	-----	-------

Τα **γλυκά Μοσχάτα της Victoria** είναι το πιο αυθεντικό οινικό προϊόν της Αυστραλίας. Αυτά τα κεχριμπαρένια κρασιά υπήρχαν στην τοπική αγορά πολύ πριν το Αυστραλέζικο χρώμα γνωρίσει τι σημαίνει Chardonnay. Σε μια πράξη τρέλας, ο ΑΙΟΛΟΣ φέρνει στην Ελλάδα το οκτάχρονο "Μουσειακό Μοσχάτο" της Yalumba. Ο οίκος μάλιστα διαθέτει ξεχωριστό οινολόγο για αυτά τα κρασιά(!) που γεμίζουν την μύτη και το στόμα με αρώματα ξηρών καρπών, σύκου, κάστανου, μελιού, μπαχαρικών... Πολύ γλυκό αλλά καθόλου πλαδαρό. Αν δεν ήταν τόσο καλό, ακριβό και σπάνιο, θα το προτεινάμε μαζί με το καλύτερο καϊμάκι παγωτό που μπορείτε να βρείτε...

AWAB-YAL-003	<b>MUSEUM Muscat Victoria Dessert Wine (375 ml)</b>	ΕΞΑΝΤΛΗΘΗΚΕ	X/12	N.V.	19,50
--------------	---	-------------	------	------	-------



Ch a m p a g n e

Ay – 1584



Η **Gosset είναι**, με μεγάλη διαφορά, το πιο παλιό σπίτι οίνου στην περιοχή της Σαμπάνιας. Για να είμαστε ακριβείς, το 1584 που ιδρύθηκε η Gosset, η σαμπάνια δεν ήταν το κρασί που γνωρίζουμε. Μόλις ανακαλύφθηκε ο τρόπος παραγωγής αφρώδους οίνου, η Gosset άδραξε την ευκαιρία. Αυτή η πορεία χάρισε στον οίκο δυο χαρακτηριστικά που είναι πολύ σημαντικά για την παραγωγή σαμπάνιας: εμπειρία και υπομονή. Η Gosset είναι ένα μικρό σπίτι για λίγους γνώστες, πραγματικούς εραστές της ποιότητας. Το στυλ είναι δυναμικό, σωματώδες και πολύπλοκο, χωρίς να λείπει το νεύρο και η ράτσα. Η Brut Excellence είναι η βασική non-vintage της Gosset και είναι ακριβώς ότι λέει το όνομά της- εξαιρετική. Η **Grande Reserve** έχει ένταση, αυστηρότητα και όγκο. Η **Grand Rose** έχει κομψότητα ενώ είναι μια σπάνια σαμπάνια με έντονα τα αρώματα του κόκκινου Pinot Noir που περιέχει. Η **Grand Millesime** είναι αιχμηρή, πυκνή, άρτια. Το επιστέγασμα της σειράς είναι η μοναδική **Celebris** - η απόλυτη ισορροπία σε μια αιθέρια Σαμπάνια.

#### BRUT EXCELLENCE

Κωδικός	Περιγραφή	Φ/Κιβ	Χρονιά	€
ACFB-GOS-022	<b>GOSSET EXTRA BRUT</b>	X/6	N.V	34,00
ACFB-GOS-003	<b>GOSSET BRUT EXCELLENCE (375 ml)</b>	X/12	N.V	19,00
ACFB-GOS-006	<b>GOSSET BRUT EXCELLENCE (Magnum 1,5 lt)</b>	X/3	N.V	82,00
ACFB-GOS-005	<b>GOSSET BRUT EXCELLENCE (Jeroboam 3,0 lt)</b>	ΞΚ/1	N.V	181,00

#### GRANDE RESERVE

ACFB-GOS-010	<b>GOSSET GRANDE RESERVE</b>	X/6	N.V.	43,00
--------------	------------------------------	-----	------	-------

#### GRAND ROSE

ACFP-GOS-005	<b>GOSSET GRAND ROSE</b>	X/6	N.V.	54,50
--------------	--------------------------	-----	------	-------



Champagne

## BILLECART - SALMON

Mareuil sur Ay 1818

Η Billecart-Salmon είναι μια σαμπάνια που έγραψε ιστορία. Το 1999, επτά από τους καλύτερους δοκιμαστές στον κόσμο μαζεύτηκαν στη Στοκχόλμη για να αποφασίσουν ποια ήταν η καλύτερη σαμπάνια του 20ου αιώνα. Η δοκιμασία δεν ήταν καθόλου εύκολη. Μέσα στα 140 κρασιά που παρουσιάστηκαν υπήρχαν όλα τα μεγάλα ονόματα: Cristal, Krug, Dom Perignon, κλπ. Το αποτέλεσμα δικαίωσε τις επιλογές του ΑΙΘΛΟΥ! Η Billecart-Salmon ήρθε πρωτοδεύτερη με την 1959 και την 1961, ενώ η Gosset ήρθε τρίτη με την 1952! Η Billecart-Salmon έδωσε βάση στη γνωστοποίηση του αποτελέσματος αν και δεν ήταν μεγάλη έκπληξη για τα άτομα που παρακολουθούν την πορεία αυτού του μικρού και σχετικά άγνωστου οίκου. Οι σαμπάνιες αυτές έχουν ένα πολύ ιδιότυπο στυλ. Απαλότητα, κρεμώδη αίσθηση στο στόμα, πολυπλοκότητα και φινέτσα παντρεμένες τέλεια. Δεν υπάρχουν ψεγάδια, δεν υπάρχουν ραφές. Το σύνολο είναι δομημένο με έναν τρόπο που φαίνεται τόσο φυσικός που φαντάζει εύκολος. Όλα τα επιμέρους στοιχεία έχουν το ρόλο τους και τίποτα δεν περισσεύει. Αυτή η ντίβα σαγηνεύει με τη στόφα και τον χαρακτήρα της.

### BRUT RESERVE

ΝΕΕΣ ΤΙΜΕΣ ΙΣΧΥΟΥΝ ΑΠΟ 15/03/2020

Κωδικός	Περιγραφή	Φ/Κιβ	Χρονιά	€
ACFB-BLS-006	BILLECART-SALMON BRUT RESERVE	X/6	N.V.	39,75
ACFB-BLS-003	BILLECART-SALMON BRUT RESERVE (375 ml)	X/12	N.V.	22,50
ACFB-BLS-008	BILLECART-SALMON BRUT RESERVE (magnum 1,5 lt)	X/3	N.V.	83,50
ACFB-BLS-010	BILLECART-SALMON BRUT RESERVE (Jeroboam 3,0 lt)	ΞΚ/1	N.V.	195,00

### BLANC DE BLANCS

ACFB-BLS-002	BILLECART-SALMON BLANC DE BLANCS	ΕΞΑΝΤΛΗΘΗΚΕ	X/6	N.V.	67,00
ACFB-BLS-024	BILLECART-SALMON CUVÉE LOUIS BLANC DE BLANC		X/6	2007	140,00
ACFB-BLS-020	BILLECART-SALMON BLANC DE BLANCS (Magnum 1,5 lt)		ΞΚ/1	N.V.	138,00

### DEMI-SEC

ACFB-BLS-007	BILLECART-SALMON DEMI-SEC		X/6	N.V.	41,00
--------------	---------------------------	--	-----	------	-------

### BRUT ROSE

ACFP-BLS-001	BILLECART-SALMON BRUT ROSE		X/6	N.V.	66,00
ACFP-BLS-005	BILLECART-SALMON BRUT ROSE (Magnum 1,5 lt)		X/3	N.V.	137,00
ACFP-BLS-006	BILLECART-SALMON BRUT ROSE (Jeroboam 3,0 lt)		ΞΚ/1	N.V.	302,00

### CUVÉE NICOLAS-FRANCOIS BILLECART BRUT

ACFB-BLS-022	BILLECART-SALMON CUVÉE NICOLAS FRANCOIS BRUT		X/6	2006	142,00
--------------	--	--	-----	------	--------

### CUVÉE ELISABETH SALMON BRUT ROSE

ACFP-BLS-007	BILLECART-SALMON CUVÉE ELISABETH SALMON ROSE	ΕΞΑΝΤΛΗΘΗΚΕ	X/6	2007	170,00
--------------	--	-------------	-----	------	--------

### CLOS SAINT HILARE

ACFB-BLS-021	BILLECART-SALMON CLOS SAINT HILARE	ΕΞΑΝΤΛΗΘΗΚΕ	ΞΚ/1	2002*	380,00
--------------	------------------------------------	-------------	------	-------	--------



**Σίγουρα δεν χρειάζεστε** εμάς να σας το πούμε, αλλά επιτρέψτε μας να σας θυμίσουμε ότι, γενικά, η ζωή είναι άδικη. Φανταστείτε να είστε μέλος της οικογένειας Rouzaud - μια από τις πιο σημαντικές οικογένειες στο παγκόσμιο στερέωμα του κρασιού. Φανταστείτε να έχετε στα χέρια σας την Σαμπάνια Louis Roederer, ένα μυθικό σπίτι, που εδώ και πάνω από 200 χρόνια κάνει τους γείτονες να πρασινίζουν από την ζήλια τους. Φανταστείτε να έχετε στην περιοχή της Καμπανίας 2,000 ιδιόκτητα στρέμματα (κάθε ένα από αυτά μπορεί άνετα να πουληθεί-κομπιουτεράκια ανά χείρας παρακαλώ-προς την τιμή-ευκαιρία των 100,000 ευρώ). Να δίνετε ψυχή και σώμα για να έχετε ίσως την πιο φίνα απλή Non-Vintage όλης της Σαμπάνιας, και σίγουρα μερικές συγκλονιστικές Vintage και Vintage Rose. Και, μετά από όλα αυτά, για ποιό πράγμα να σε γνωρίζει όλος ο πλανήτης??? Μα για ελάχιστα μπουκάλια Cristal που κυκλοφορούν κάθε χρόνο... Είναι άδικο...

**Μην μας παίρνετε στραβά...** Σίγουρα η Cristal είναι ένα μοναδικό προϊόν. Αυτό μπορεί να αποδειχθεί μόνο και μόνο από το γεγονός ότι στους θερμούς οπαδούς της συνυπάρχουν αρμονικά ράπερς, celebrities κάθε κλάδου αλλά και μερικοί από τους πιο σοφιστικέ και δύσκολους οινόφιλους του κόσμου. Αλλά η Champagne Louis Roederer (CLR) δεν είναι μόνον η Cristal, είναι πολλά παραπάνω ...

### BRUT PREMIER

**H Brut Premier** είναι η βασική Non-Vintage της CLR και, όπως θα σας πει κάθε σοβαρός άνθρωπος, για να καταλάβετε το πόσο σοβαρός είναι ένας οίκος Σαμπάνιας, ποτέ δεν πρέπει να δοκιμάζεται το πιο ακριβό του κρασί αλλά πάντα το πιο φθινό του. 50% Pinot Noir, 33% Chardonnay και 16% Pinot Meunier, με τουλάχιστον 10% του χαρμανιού να έρχεται από περασμένες χρονιές που έχουν ωριμάσει σε μεγάλα δρύινα βαρέλια. Μετά τη δεύτερη ζύμωση, το κρασί παραμένει στην φιάλη με τις φίνες οινολάσπες του για πάνω από τρία χρόνια-που σύμφωνα με τον νόμο είναι η ελάχιστη παραμονή αλλά για τις vintage Σαμπάνιες. Το αποτέλεσμα ακροβατεί μεταξύ δύναμης και φινέτσας, αλλά παραμένει πολύπλοκο και έντονο.

Κωδικός	Περιγραφή	Φ/Κιβ	Χρονιά	Τιμή
ACFB-LRD-002	<b>LOUIS ROEDERER Brut Premier</b>	X/6	N.V.*	39,50
ACFB-LRD-008	<b>LOUIS ROEDERER Brut Premier</b> (375 ml)	X/12	N.V.*	21,50
ACFB-LRD-003	<b>LOUIS ROEDERER Brut Premier</b> (Magnum 1,5 lt)	X/3	N.V.*	85,00
ACFB-LRD-025	<b>LOUIS ROEDERER Brut Premier</b> (Jeroboam 3,0 lt)	ΞΚ/1	N.V.*	185,00

### BRUT VINTAGE

**H Brut Vintage** είναι η Σαμπάνια Χρονιάς της CLR. Παράγεται περίπου τέσσερις χρονιές σε κάθε δεκαετία, ενώ είναι ένα κρασί, όπως και όλες οι Vintage εμφιαλώσεις της CLR, όπου παράγεται μόνο από τα αμπέλια του οίκου. Εδώ η επιλογή των αμπελιών είναι ότι πιο σημαντικό στο στυλ, ενώ η σύνθεση είναι 2/3 Pinot Noir και 1/3 Chardonnay. Μετά από τέσσερα χρόνια παραμονή στην φιάλη με τις φίνες οινολάσπες και πάνω από μισό χρόνο έξτρα παλαιώση με το τελικό πώμα, η Roederer Brut Vintage κυκλοφορεί στο εμπόριο. Εντυπωσιακή, πυκνή και με μεγάλη δυνατότητα παλαιώσης.

ACFB-LRD-035	<b>LOUIS ROEDERER Brut Vintage</b>	X/6	2012*	54,50
ACFB-LRD-044	<b>LOUIS ROEDERER Brut Nature</b>	X/6	2012*	65,00
ACFB-LRD-043	<b>LOUIS ROEDERER Blanc de Blancs</b>	X/6	2013*	65,00
ACFB-LRD-037	<b>LOUIS ROEDERER Blanc de Blancs</b>	X/6	2011*	65,00

### BRUT VINTAGE ROSE

**H Brut Vintage Rose** είναι η άλλη Σαμπάνια Χρονιάς της CLR, αυτή την φορά μια πολύ ξεχωριστή ροζέ. Την χαρακτηρίζουμε έτσι, όχι γιατί την πουλάμε, αλλά γιατί είναι μια από τις ελάχιστες ροζέ Σαμπάνιες που γίνονται με την μέθοδο της εκχύλισης. Συγκεκριμένα η CLR ακολουθεί έναν πολύ πιο επίπονο τρόπο: αφήνει τα σταφύλια του Pinot Noir να μείνουν σε επαφή με τις φλούδες τους, έτσι ώστε να πάρουν πολύ απαλά τα στοιχεία που θέλουμε για να δημιουργήσουμε ένα αιθέριο κρασί. Καλό το κόλπο, αλλά θέλει πολύ προσεκτικό έλεγχο και λειτουργεί μοναχά αν έχουμε εξαιρετικά πυκνό και έντονο αρωματικό φρούτο. ΚΑΙ εδώ, η CLR έχει την λύση - το Pinot Noir, που είναι το 70% του χαρμανιού, προέρχεται μόνο από 80χρονα αμπέλια του χωριού Cumieres. Το αποτέλεσμα είναι μια κλάση μόνο του...

ACFP-LRD-026	<b>LOUIS ROEDERER Brut Vintage Rose</b>	X/6	2013*	58,00
ACFP-LRD-029	<b>LOUIS ROEDERER Brut Vintage Rose</b> (Magnum 1,5 lt)	ΧΚ/3	2011*	125,00
ACFP-LRD-031	<b>LOUIS ROEDERER Brut Nature Rose</b>	X/3	2012*	75,00

### CRISTAL BRUT

**Φυσικά υπάρχει** και η Cristal... Μια από τις πιο περιζήτητες Σαμπάνιες στο γνωστό Σύμπαν. Η Cristal είναι μια παρουσία που, ότι και να πεις, θα της πάρεις παρά θα της χαρίσεις παραπάνω μαγεία. Το μόνο που μπορούμε να γράψουμε και να προσθέσουμε λίγο παραπάνω μαγεία, είναι αυτό που θα δείτε λίγες γραμμές παρακάτω!

ACFB-LRD-041	<b>LOUIS ROEDERER Cristal Brut</b>	X/6 - ΧΚ/1	2012*	170,00	
ACFB-LRD-036	<b>LOUIS ROEDERER Cristal Brut</b>	X/6 - ΧΚ/1	2008*	195,00	
ACFB-LRD-011	<b>LOUIS ROEDERER Cristal Brut</b>	X/6 - ΧΚ/1	2005*	195,00	
ACFB-LRD-001	<b>LOUIS ROEDERER Cristal Brut Late Release</b>	X/3 - ΧΚ/1	2002*	360,00	
ACFB-LRD-046	<b>LOUIS ROEDERER Cristal Brut Vinotherapie</b> (Magnum 1,5 lt)	ΙΣ/1	1996*	1.850,00	
ACFB-LRD-039	<b>LOUIS ROEDERER Cristal Brut</b> (Magnum 1,5 lt)	ΙΣ/1	2009*	450,00	
ACFB-LRD-026	<b>LOUIS ROEDERER Cristal Brut</b> (Jeroboam 3,0 lt)	ΞΚ/1	2006*	2.300,00	
ACFB-LRD-024	<b>LOUIS ROEDERER Cristal Brut</b> (Methuselah 6,0 lt)	ΞΚ/1	2004*	6.950,00	
ACFP-LRD-028	<b>LOUIS ROEDERER Cristal Rose Brut</b>	X/3 - ΧΚ/1	2012*	450,00	
ACFP-LRD-023	<b>LOUIS ROEDERER Cristal Rose Brut</b>	X/3 - ΧΚ/1	2008*	450,00	
ACFP-LRD-030	<b>LOUIS ROEDERER Cristal Rose Brut</b> (Magnum 1,5 lt)	X/1 - ΙΣ/1	2012*	950,00	
ACFP-LRD-025	<b>LOUIS ROEDERER Cristal Rose Brut</b> (Jeroboam 3,0 lt)	ΕΞΑΝΤΛΗΘΗΚΕ	ΙΣ/1	2009*	4.950,00



Οι οίκοι παραγωγής Port Fonseca και Taylor's είναι δύο από τους κορυφαίους του είδους, με ιστορία, ποιότητα και πάνω από όλα σταθερότητα που θαμπώνει και τους πιο αυστηρούς κριτές. Αν κοιτάξουμε όμως λίγο καλύτερα, θα δούμε πως η κοινή πορεία και οι κοινές αξίες αυτών των τεράστιων ονομάτων δεν είναι καθόλου περιέργη. Οι Fonseca και οι Taylor's είναι ανεξάρτητα οινοποιεία, που μάλιστα ανήκουν στην ίδια οικογένεια. Από το 1840 οι πρώτοι και από το 1692 οι δεύτεροι, δείχνουν στον κόσμο αλλά και στους ανταγωνιστές το πώς γίνονται τα καλύτερα port του πλανήτη.

Αν και η οινολογική ομάδα που κάνει και τα δύο σπίτια είναι κοινή, τα στυλ δεν θα μπορούσαν να είναι διαφορετικά. Τα Taylor's είναι γνωστά για την κομψότητά τους και την δωρικό χαρακτήρα τους, ενώ τα Fonseca βρίσκονται στο άλλο άκρο, με την φρεσκάδα και την δύναμη να βρίσκονται στο προσκήνιο. Αυτό που είναι όμως το βασικό τους χαρακτηριστικό, είναι η δυνατότητά τους να παλαιώνουν για πολλές δεκαετίες, αν όχι για αρκετούς αιώνες. Προτείνουμε οι επιλογές να είναι και τα δύο!

Κωδικός	Περιγραφή	Χρονιά	Φ/Κιβ	€	Ε.Φ.Κ.
AWPB-FON-001	<b>FONSECA SIROCO Branco</b>	N.V.*	X/6	12,75	0,79
AWPR-FON-002	<b>FONSECA Tawny</b>	N.V.*	X/6	8,75	0,79
AWPR-FON-003	<b>FONSECA Ruby</b>	N.V.*	X/6	8,75	0,79
AWPR-FON-004	<b>FONSECA BIN No 27 Reserve</b>	N.V.*	X/6	12,25	0,79
AWPR-FON-053	<b>FONSECA Late Bottled Vintage - Unfiltered</b>	2014*	X/6	22,75	0,79
AWPR-FON-006	<b>FONSECA 10 Year Old Tawny</b>	N.V.*	X/6	22,00	0,79
AWPR-FON-007	<b>FONSECA 20 Year Old Tawny</b>	N.V.*	X/6	42,00	0,79

#### FONSECA VINTAGE PORTS

**Απλά το καλύτερο**, σπανιότερο και ακριβότερο στυλ Port. Παράγεται μονάχα στις καλύτερες χρονιές (2-3 τη δεκαετία). Τα Vintage ports παλαιώνουν δύο χρόνια σε βαρέλι και μετά στη φιάλη. Τα Fonseca είναι ίσως τα καλύτερα Vintage ports με χαρακτήρα πλούσιο, δυνατό, ογκώδη με έμφαση στην ένταση, τη πολυπλοκότητα και τη δυνατότητα μακροχρόνιας παλαιώσης (άνετα φτάνουν τον αιώνα ζωής). Ένταση στο φρούτο όταν είναι νέο, ξηρά φρούτα και υπέροχα μπαχάρια στην ωριμότητα.

AWPR-FON-039	<b>GUIMARAENS Vintage</b>	2005*	Ξ/6	39,75	0,79
AWPR-FON-036	<b>GUIMARAENS Vintage</b>	2004*	Ξ/6	39,25	0,79
AWPR-FON-026	<b>GUIMARAENS Vintage</b>	2001*	Ξ/6	41,25	0,79
AWPR-FON-052	<b>FONSECA Vintage</b>	2017*	Ξ/6	70,00	0,79
AWPR-FON-050	<b>FONSECA Vintage</b>	2016*	Ξ/6	82,00	0,79
AWPR-FON-042	<b>FONSECA Vintage (375 ml)</b>	2007*	Ξ/12	32,25	0,39
AWPR-FON-043	<b>FONSECA Vintage (magnum 1,5 lt)</b>	2007*	Ξ/3	123,00	1,56
AWPR-FON-033	<b>FONSECA Vintage</b>	2003*	Ξ/6	128,00	0,79
AWPR-FON-034	<b>FONSECA Vintage (375 ml)</b>	2003*	Ξ/12	69,00	0,39
AWPR-FON-035	<b>FONSECA Vintage (magnum 1,5 lt)</b>	2003*	Ξ/3	270,00	1,56
AWPR-FON-010	<b>FONSECA Vintage</b>	2000*	Ξ/6	102,50	0,79
AWPR-FON-011	<b>FONSECA Vintage (375 ml)</b>	2000*	Ξ/12	57,00	0,39
AWPR-FON-019	<b>FONSECA Vintage (magnum 1,5 lt)</b>	2000*	Ξ/3	212,00	1,56
AWPR-FON-012	<b>FONSECA Vintage</b>	1992*	Ξ/6	275,50	0,79
AWPR-FON-028	<b>FONSECA Vintage</b>	1977*	Ξ/6	322,50	0,79



#### TAYLOR'S PORTS

AWPR-TLR-003	<b>TAYLOR'S Tawny</b>	N.V.*	X/6	9,75	0,79
AWPR-TLR-004	<b>TAYLOR'S Ruby</b>	N.V.*	X/6	9,75	0,79
AWPR-TLR-005	<b>TAYLOR'S 10 Year Old Tawny</b>	N.V.*	X/6	23,50	0,79
AWPR-TLR-006	<b>TAYLOR'S 20 Year Old Tawny</b>	N.V.*	X/6	44,50	0,79
AWPR-TLR-007	<b>TAYLOR'S 30 Year Old Tawny</b>	N.V.*	X/6	110,00	0,79



## JEREZ - XERES - SHERRY



Τελικά στον ΑΙΟΛΟ δεν κάνουμε απλά εμπόριο κρασιού, αλλά επιτελούμε κοινωνικό έργο, πέρα από τις πρακτικές και τις νόρμες του Adam Smith. Αν δεν έχετε (ακόμη) πειστεί, απλά διαβάστε προσεκτικά αυτή και την επόμενη σελίδα.

**Το να εισάγεται** ένας παραγωγός σαν τον Hidalgo στην Ελλάδα είναι κάτι που θα έπρεπε να φέρνει δάκρυα χαράς στα μάτια των ντόπιων οινόφιλων. Είναι ένας μοναδικός παραγωγός Sherry και σίγουρα αυτός που κρατά ψηλά την σημαία της Manzanilla (αν έπεσε η πρώτη άγνωστη λέξη, υπομονή - διαβάστε παρακάτω!). Η Bodegas Hidalgo είναι οικογενειακή, ανεξάρτητη επιχείρηση που κυκλοφορεί σχετικά μικρούς όγκους Sherry, αφού πράττει το Action Folie του να μην αγοράζει σταφύλια παρά να χρησιμοποιεί μόνο δικά της αμπελοτόπια. Μιας και οι άνθρωποι κάνουν αυτή την δουλειά από το 1792, τα αποθέματα παλαιών κρασιών είναι μοναδικά, κάτι που στην παραγωγή του Sherry είναι ότι πιο σημαντικό. Γιατί τότε δεν έχουμε ορδές οπαδών του Sherry να περιμένουν τον ΑΙΟΛΟ να ανοίξει κάθε πρωί??? Απλά: το Sherry είναι μια μεγάλη Μαύρη Τρύπα για όλους μας. Ας πάμε να ξεδιπλώσουμε λιγάκι το κουβάρι λοιπόν...

Κωδικός	Περιγραφή	Χρονιά	Φ/Κιβ	€	Ε.Φ.Κ.
AWEB-HID-001	<b>MANZANILLA La Gitana</b> (500 ml) (Ξηρό)	N.V.*	X/12	8,25	0,55
AWEB-HID-010	<b>MANZANILLA La Gitana En Rama</b> (Ξηρό)	N.V.*	X/6	13,00	0,80
AWEB-HID-002	<b>AMONTILLADO SECO Napoleon</b> (Ξηρό)	N.V.*	X/6	13,50	0,80
AWEB-HID-003	<b>OLOROSO SECO Faraon</b> (Ξηρό)	N.V.*	X/6	13,50	0,80
AWEB-HID-004	<b>PEDRO XIMENEZ Triana</b> (Πολύ, μα πάρα πολύ γλυκό)	N.V.*	X/6	16,00	0,80

**Sherry** είναι το κρασί. **Jerez** ή **Xeres** η περιοχή. Οι ποικιλίες είναι το **Palomino** (για τα ξηρά κρασιά) και το **Pedro Ximenez** ή **PX** (για τα γλυκά). Τα ημίξηρα κρασιά γίνονται από πρόσθεση PX σε ξηρό κρασί. Η ζωή του Sherry αρχίζει σαν κάθε άλλο λευκό κρασί: τρύγος, πάτημα, ζύμωση. Μετά, **προσθέτουμε στο ξηρό κρασί αλκοόλ**. Στην συνέχεια αρχίζει η παλαίωση σε βαρέλια, που πάντα μένουν γεμισμένα **μέχρι τα 4/5**. Αν ο τελικός αλκοολικός τίτλος είναι κάτω από **16%** τότε έχουμε στην επιφάνεια του κρασιού την εμφάνιση μιας στρώσης από ζύμες, που λέγεται **flor** (κάτι σαν ζυμάρι). Το flor προστατεύει το κρασί από την οξειδωση, το κρατάει φρεσκοτάτο αλλά και του δίνει υπέροχα αρώματα ψωμιού. Αν το αλκοόλ είναι **πάνω από 16%**, τότε **το flor μας αφήνει χρόνους** και **Η Solera**: βασικό στοιχείο/μέθοδος στην παλαίωση του Sherry. Φανταστείτε μια σειρά από βαρέλια, που το πρώτο το γεμίσαμε με την παραγωγή (π.χ.) του 1960, το δεύτερο με του 1961, το τρίτο του 1962, κλπ, μέχρι που φτάσαμε στα δέκα βαρέλια (το 1969), όπου και σταματήσαμε. Από τότε, όποτε θέλουμε να εμφιαλώσουμε κρασί, παίρνουμε το 1/3 του πιο παλαιού βαρελιού. Για να γεμίσουμε το κενό, παίρνουμε κρασί **από το αμέσως πιο παλιό** (το 2ο) που γεμίζεται από το 3ο και συνέχεια η ίδια ιστορία, μέχρι το νεότερο, που γεμίζεται από την **φρέσκια χρονιά**. Με αυτό τον τρόπο χάνουμε την εσοδεία των κρασιών λόγω χαρμανιάσματος, αλλά **κερδίζουμε χαρακτήρα παλαίωσης** - τα κρασιά, μέχρι να περάσουν από αυτόν τον δαίδαλο, μοιάζουν πολύ πιο ώριμα από ότι είναι...

**Τα στυλ του Sherry**: Τα **Fino** έχουν παλαιώσει ολοκληρωτικά κάτω από flor. **Manzanilla** είναι τα καλύτερα fino, μόνο από την περιοχή του Sanlucar de Barrameda. Τα **Oloroso**, λόγω υψηλής αλκοόλης, δεν απέκτησαν flor και έτσι παλαιώσαν οξειδωτικά. Τα **Amontillado** άρχισαν την ζωή τους σαν fino, στην μέση της παλαίωσης προσθέσαμε αλκοόλ και συνεχίσαμε σαν να ήταν Oloroso. Τα πολύ σπάνια **Palo Cortado** είναι λίγα βαρέλια που ξεκίνησαν για fino, αλλά το flor, ανεξήγητα, έμεινε από μπαταρία... **PX** είναι τα "πετιμέζια" της περιοχής.

Και επειδή τα Sherry είναι τα απόλυτα κρασιά φαγητού, αλλά ελάχιστοι γνωρίζουν πως να τα χειριστούν, σας χαρίζουμε το

### ΑΠΟΛΥΤΟ ΣΚΟΝΑΚΙ /ΟΔΗΓΟ ΑΠΟΛΑΥΣΗΣ ΓΙΑ ΤΑ SHERRY (μας...)

Μοντέλο	Πάει με	Θερμοκρασία Σερβιρίσματος	Φιάλη διατηρείται ανοιχτή για
<b>Manzanilla</b>	Τα πάντα που θα βάζατε δίπλα στο ουζάκι σας: γαρίδες, μαρίδες, μεζέδες της θάλασσας, τηγανητά... Επίσης, είναι το απόλυτο απεριτίφ, με λίγα αμύγδαλα και ελιές.	Στο ψυγείο από χθες ή 20' στον πάγο.	7 ημέρες (για αυτό σας το φέρνουμε και σε φιάλη 500 ml)
<b>Amontillado</b>	Ότι σούπα βάζει ο νους σας και που πίνατε με μπύρα γιατί δεν ξέρατε καλύτερα. Ψάρια με έντονα αρώματα, όσπρια, σαλάτες με λιπαρές σάλτσες.	Στο ψυγείο για 30' ή 7' στον πάγο.	60 ημέρες
<b>Oloroso</b>	Πιάτα με πυκνές, έντονες και γλυκιές γεύσεις: κρέατα με πυκνές σάλτσες, κατσαρόλας, αλλαντικά με χαρακτήρα που παίρνει το σκάλπ.	Στο ψυγείο για 30' ή 7' στον πάγο.	120 ημέρες
<b>PX</b>	Τα πολύ γλυκά επιδόρπια ή μόνο του, αντί επιδορπίου, δίπλα σε έναν σκέτο εσπρέσσο, άντε και κανένα ποτηράκι νερό για να μην κολάει ο στόμας...	Στο ψυγείο για 20' ή 5' στον πάγο.	όσο θέλετε...

# MADEIRA

## HENRIQUES & HENRIQUES Camara de Lobos

**Το αστείο στο νησί της Madeira** πάει ως εξής: "Στην Madeira υπάρχει μόνο ένα όνομα: οι Henriques & Henriques". Ο οίκος H&H (να τον λέμε έτσι, μιας και η προηγούμενη σελίδα με το ζόρι μας χώρεσε), είναι τριπλά ξεχωριστός: α) ένας από τους μικρότερους παραγωγούς του νησιού της Madeira, β) ο μόνος που παραμένει ανεξάρτητος, και γ) ο μόνος με ιδιότητα αμπελοτόπια. Από τα πιο απλά προϊόντα μέχρι τα πιο σπάνια, η ποιότητα είναι συγκλονιστική.

Θέλετε από παράδειγμα? Οι H&H πρώτα δέχονται παραγγελίες και μετά εμφιαλώνουν τις απαιτούμενες ποσότητες των non-vintage κρασιών τους, γιατί "ακόμη και μια μέρα παραπάνω στο βαρέλι θα τα κάνει λίγο καλύτερα". Ετοιμαστείτε για μερικές από τις πιο ξεχωριστές εμπειρίες που έχετε μαζέψει σε αυτή την ζωή...



Κωδικός	Περιγραφή	Χρονιά	Φ/Κιβ	€	Ε.Φ.Κ.
AWPB-H&H-017	<b>SPECIAL DRY 3 years old</b> (Ξηρό)	N.V.*	X/6	9,50	0,80
AWPB-H&H-002	<b>FINEST DRY 5 years old</b> (Σχεδόν Ξηρό)	N.V.*	X/6	12,25	0,80
AWPB-H&H-004	<b>FINEST FULL RICH 5 years old</b> (Γλυκό)	N.V.*	X/6	12,25	0,80

**Μέθοδος παραγωγής:** Τα πιο ξηρά στυλ γίνονται με την μέθοδο του **Sherry** - μετά το τέλος της ζύμωσης, μπράντντ προστίθεται στο ξηρό κρασί. Αν πρέπει να υπάρχουν σάκχαρα στο τελικό κρασί, γίνεται πρόσθεση **vinho surdo** - κάτι σαν μιστέλι. Τα πιο γλυκά στυλ γίνονται σαν το **port** - γίνεται διακοπή της ζύμωσης με προσθήκη μπράντντ και έτσι μένουν υπολειπόμενα σάκχαρα.

AWPB-H&H-005	<b>SERCIAL 10 years old</b> (500 ml) (Σχεδόν Ξηρό)	N.V.*	X/6	17,75	0,53
AWPB-H&H-019	<b>VERDELHO 10 years old</b> (750 ml) (Ημίξηρο)	N.V.*#	X/6	26,00	0,80
AWPB-H&H-007	<b>BOAL 10 years old</b> (500 ml) (Ημίγλυκο)	N.V.*	X/6	17,75	0,53
AWPB-H&H-008	<b>MALVASIA 10 years old</b> (500 ml) (Γλυκό)	N.V.*	X/6	17,75	0,53

# Ενημέρωση Ιουλίου 2019. Στους κωδικούς των δεκάχρονων *Sercial, Verdelho & Malvasia* παραλάβαμε φιάλη 750 ml, για όσο θα διαρκέσει το απόθεμα της παραλαβής. Μετά το τέλος του αποθέματος και στις επόμενες παραγγελίες, θα επανέλθουμε στην κανονική συσκευασία.

**Μέθοδος παλαίωσης: Η Madeira**, για να ωριμάσει και να φτάσει σε επίπεδα πολυπλοκότητας που θα σας κάνει να μην πιστεύετε στα ρουθούνια σας, θέλει **οξυγόνο και ζέστη**. Όσο πιο έντονη η ζέστη τόσο πιο άκομψα τα κρασιά. Έτσι, ανάλογα με την τιμή, έχουμε τρεις μεθόδους παλαίωσης. Για τα φθηνά κρασιά (τέτοια δεν έχουμε εμείς) υπάρχουν δεξαμενές με αντιστάσεις που ζεσταίνουν το κρασί στους 50 βαθμούς για μερικούς μήνες. Για τα καλά κρασιά έχουμε **βαρέλια 600 λίτρων** να μένουν χρόνια σε θερμαινόμενες αποθήκες, στους 30 βαθμούς. Για τα κορυφαία κρασιά δεν υπάρχει θέρμανση αλλά τα βαρέλια μένουν για πολλά-πολλά χρόνια σε αποθήκες χωρίς κλιματισμό.

AWPB-H&H-009	<b>SERCIAL Vintage</b> (Σχεδόν Ξηρό)	ΕΞΑΝΤΛΗΘΗΚΕ	1971*	1	180,00	0,80
AWPB-H&H-012	<b>VERDELHO Vintage</b> (Ημίξηρο)		1934*	1	460,00	0,80

**Στυλ:** Όταν μια Madeira γράφει πάνω μια ηλικία (**3, 5, 10 και 15** ετών) σημαίνει ότι έχει γίνει από κρασιά αντίστοιχων Μαΐων. Αν γράφει χρονιά παραγωγής, είναι δηλαδή **vintage**, τότε έμεινε σε βαρέλι για **20 τουλάχιστον χρόνια**. Στην περιοχή υπάρχουν πέντε ποικιλίες, η "ταπεινή" **Tinta Negra Mole** και οι ευγενείς **Sercial** (για τα ξηρά κρασιά), **Verdelho** (ημίξηρα), **Bual/Boal** (ημίγλυκα) και **Malmsey/Malvasia** (γλυκά). Αν ένα κρασί έχει πάνω από 85% μία από τις ευγενείς ποικιλίες, τότε την αναγράφει στην ετικέτα. Αν έχει αρκετή Tinta Negra Mole αλλά είναι φτιαγμένο π.χ. "σαν μια Sercial", τότε αναγράφει το αντίστοιχο στυλ: **Dry, Medium Dry, Medium Rich και Rich**.

**Δύο κομμάτια ιστορίας: το Century Malmsey** προέρχεται από την ίσως μοναδική Solera (δείτε στο Sherry) που υπάρχει στο νησί. Αυτή ξεκίνησε το 1899 και εμφιαλώθηκε μέχρι τελευταίας ρανίδος όταν έσβηνε 100 κεράκια. **To Grand Old Bual** ήταν μια παρτίδα από ελάχιστα βαρέλια που τα πήρε προίκα ο Κος Henriques το 1850, όπου τότε ήδη ήταν παλιά. Κανένας δεν ξέρει την χρονιά παραγωγής, αλλά μιλάμε για ένα κρασί με τουλάχιστον δύο αιώνες στην πλάτη του...

AWPB-H&H-013	<b>CENTURY MALMSEY 1900</b> (Εμφιάλωση το 1999)		N.V.*	1	550,00	0,79
AWPB-H&H-014	<b>GRAND OLD BOAL</b> (Εμφιάλωση το 1927)	ΕΞΑΝΤΛΗΘΗΚΕ	N.V.*	1	1300,00	0,80

Απομένει μόνο, για να είμαστε συνεπείς, να σας χαρίσουμε και εδώ το

### ΑΠΟΛΥΤΟ ΣΚΟΝΑΚΙ /ΟΔΗΓΟ ΑΠΟΛΑΥΣΗΣ ΓΙΑ ΤΙΣ ΜΑΔΕΡΕΣ (μας...)

Μοντέλο	Πάει με	Θερμοκρασία Σερβίσιματος	Φιάλη διατηρείται ανοιχτή για
<b>Sercial / Dry</b>	Σαλάτες, όστρακα φρέσκα ή σαν απεριτίφ, με ξηρούς καρπούς ή αποξηραμένα φρούτα.	Στο ψυγείο από χθες ή 20' στον πάγο.	να την χαρούν τα εγγόνια σας, μιας και το οξυγόνο, απλά, δεν μπορεί να "δειςδύσει" μέσα σε αυτά τα κρασιά.
<b>Verdelho / Medium Dry</b>	Ψαρόσουπα, κοτόσουπα, φασολάδα ή πατέ. Επίσης, αυτό σερβίρει ο Κος Broadbent MW στο γραφείο του στους Christie's μεταξύ 11ης πρωινής και lunch break.	Στο ψυγείο για 30' ή 7' στον πάγο.	
<b>Bual / Medium Rich</b>	Έντονα τυριά, φρούτα, τούρτες ή δίπλα σε ένα μαύρο τσάι.	Στο ψυγείο για 20' ή 5' στον πάγο.	
<b>Malmsey / Rich</b>	Με πλούσια επιδόρπια σοκολάτας, δίπλα σε έναν καλό εσπρέσσο ή μόνο του.	Στο ψυγείο για 20' ή 5' στον πάγο.	

# ENTER.SAKE

**Υπάρχει ένα προϊόν που,** εδώ και λίγο καιρό μπαίνει όλο και πιο πολύ στα πόδια του κρασιού. Ίσως γιατί η απόλαυσή του αλλά και ο τρόπος κατανάλωσής του είναι πολύ κοντά σε αυτόν του κρασιού. Ίσως γιατί και τα δύο ποτά είναι ευγενή και γεννήθηκαν μέσα από εξαιρετικές κουλτούρες. Αυτό το προϊόν είναι το Sake κι ο Αίολος δεν θα μπορούσε να το αγνοήσει.

Enter.Sake: Μία μικρή, εξαιρετικής ποιότητας συλλογή σάκε που δημιουργήθηκε από τον μουσικό Richie Hawtin (βραβευμένο Sake Samurai από την Ιαπωνική Ακαδημία των Sake Brewers το 2014) με στόχο να εισάγει το sake σε εστιατόρια, bar και wine stores στην Αμερική και την Ευρώπη. Τα Enter.Sake είναι ατόφια και μεγάλα Sake αλλά χωρίς την επιθετικότητα της εικόνας και της παρουσίασης των παραδοσιακών αδελφών του. Είναι τα Sake που περίμεναν οι οινοφίλοι στην Ευρώπη και την Αμερική εδώ και καιρό.



## ENTER.SAKE by Richie Hawtin

Ο Richie μετά από πολύχρονες επισκέψεις στην Ιαπωνία συνεργάστηκε με μικρο-σακεποιούς για να αναδείξει τα ιδιαίτερα αυτά προϊόντα ανά την υφήλιο.

Κωδικός	Περιγραφή	Χρονιά	Φ/Κιβ	€	Ε.Φ.Κ.
Η <b>Sekiya Brewery</b> από την περιοχή της Aicki, παράγει τα μεταξένια και δροσερά Honjozo Black dot Sake.					
BAJS-ENT-001	<b>BLACK DOT Honjozo cup</b> 14.5 % a.b.v. (180 ml)	N.V.	X/30	5,85	0,038
BAJS-ENT-002	<b>BLACK DOT Honjozo</b> 14.5 % a.b.v. (720 ml)	N.V.	X/12	19,75	0,150
BAJS-ENT-003	<b>BLACK DOT Honjozo</b> 14.5 % a.b.v. ( 1,8 lt)	N.V.	X/6	47,00	0,375
Ο εξαιρετικά μικρή <b>Fujioka Brewery</b> από την περιοχή, Kyoto παράγει το γεμάτο, Ultra Premium Junmai Sookuu Sake από την καρδιά της ποικιλίας Miyama Nishiki.					
BAJS-ENT-004	<b>SOOKUU Junmai</b> 15.5% a.b.v. (500ml)	N.V.	X/12 - XK/1	33,50	0,65

## LIMONCELLO DI SORRENTO

**Όπως πάντα, από την αρχή** δείξαμε ότι ξέραμε τι ψάχναμε... Ψάχναμε ένα Limoncello - πραγματικό. Ούτε Crema di Limone, ούτε Lemon Liqueur, ούτε τίποτε. Αν μάλιστα βρίσκαμε και ένα Limoncello από μια από τις κορυφαίες και πρωτο-κλασάτες ονομασίες προέλευσης, όπως ας πούμε το Sorrento, τότε θα είμασταν πολύ κοντά στον Λιμοντσιακό παράδεισο. Μετά είχαμε ξεκάθαρη εικόνα για το στυλ: όχι γλυκατζούρες που καλύπτουν τα ελαττώματα με την υπερβολική γλύκα, αλλά α) πεντακάθαρα, ολοζώντανα και ολόφρεσκα αρώματα λεμονιού, β) κοφτερή οξύτητα για να σβήσουμε μετά το δείπνο ακόμη και τα τελευταία ίχνη της λιπαρότητας που άφησε το παιδάκι, και γ) μια ήπια γλύκα που δεν καλύπτει αλλά υποστηρίζει όλα τα παραπάνω. Η λύση της εξίσωσης μας προέκυψε απλή. Το Ripenne ήταν η μοναδική διαθέσιμη επιλογή. Ένα Limoncello di Sorrento για να μετατρέπετε όλους όσους σνομπάρουν το είδος σε πραγματικούς Λιμοντσελοεαγγελιστές και ένα σπάνιο Limoncello βιολογικής καλλιέργειας, για έναν απίστευτα γευστικό τρόπο να μειώσετε το προσωπικό σας "αποτύπωμα διοξειδίου του άνθρακα"...



Κωδικός	Περιγραφή	Περιεχ.	Φ/Κιβ	€	Ε.Φ.Κ.
BAIL-PIE-002	<b>LIMONCELLO di Sorrento</b> 32% vol	500 ml	X/6	8,25*	4,08
BAIL-PIE-001	<b>LIMONCELLO di Sorrento da agricultura Biologica</b> 32% vol	500 ml	X/6	9,50*	4,08

Οι παραπάνω τιμές επιβαρύνονται με τον Ειδικό Φόρο Κατανάλωσης Οινοπνεύματος (Ε.Φ.Κ.)

# Berta® DISTILLERIE

**Η μοναδική ικανότητα του** να κάνεις τέχνη από τα σκουπίδια των άλλων. Η Οικογένεια Berta, από το Piemonte της Ιταλίας, είναι καλά δικτυωμένη στην γειτονιά της. Μετά το τέλος κάθε τρύγου και σε συνεργασία με όλα τα κορυφαία ονόματα του Barolo, του Barbaresco, του Asti και της Alba, οι Berta αγοράζουν την "τούρτα" που απομένει όταν πατηθούν τα πολύτιμα σταφύλια Nebbiolo, Barbera και Μοσχάτο. Με γνώση, υπομονή και ένστικτο, αυτά τα στέμφυλα γίνονται η πρώτη ύλη για μερικά από τα πιο εκφραστικά και πολύπλοκα αποστάγματα του κόσμου.



Όταν στα μέσα του 2003 η ομάδα του ΑΙΟΛΟΥ άρχισε να δοκιμάζει δείγματα από οίκους grappa, ήρθε σε επαφή με δύο κυρίως στυλ. Το πρώτο θα μπορούσε να χαρακτηριστεί σαν "σοφιστικέ τσίπουρα" - σκληρά, σφιχτά και μεταλλικά. Ας πούμε αντρικά... Το δεύτερο στυλ ήταν ότι περιμέναμε από κάθε πράγμα που είναι εστιασμένο στην εμπορικότητα αλλά έχει και μια επίφαση ποιότητας - καλοφτιαγμένα αποστάγματα, χωρίς ένταση, χωρίς γωνίες και χωρίς χαρακτήρα. Ας πούμε ευνοησιμένα...

Η πρώτη μας αντίδραση όταν ήρθαμε μύτη με μύτη με τη Grappa του Berta ήταν: "Δεν είναι δυνατόν"... Αρώματα πέρα από κάθε δυνατότητα περιγραφής. Πυκνός, εξωτικός χαρακτήρας με απίστευτο λίπος και κομψή γλύκα στο στόμα. Ακόμη και τα απλά, χωρίς παλαιώση, Nebbiolo και Μοσχάτα σφίζουν από βάθος και ένταση. Όσο για τις παλαιωμένες... Έργα τέχνης που ακροβατούν μεταξύ grappa, cognac και όλων εκείνων των μοναδικών αρωμάτων που θυμίζουν την παιδική μας ηλικία - και μας κάνουν να νιώθουμε

## COLLEZIONE PRIMANEVE

Κωδικός	Περιγραφή	Χρονιά	Φ/Κιβ	€	Ε.Φ.Κ.
BAIB-BER-001	<b>VALDAVI (Moscato) 40% a.b.v.</b>	NV*	X/6	26,25	7,14
BAIB-BER-002	<b>GIULIA (Chardonnay Barrique) 40% a.b.v.</b>	NV*	X/6	26,25	7,14
BAIB-BER-003	<b>NIBBIO (Barbera) 40% a.b.v.</b>	NV*	X/6	26,25	7,14
BAIB-BER-004	<b>BIMBA (Uva - Malvasia &amp; Brachetto) 40% a.b.v.</b>	N.V*	X/6	29,00	7,14

## LE RISERVE

BAIB-BER-005	<b>ELISI (Barrique Troncais d' Allier) 43% a.b.v. (500 ml)</b> 50% Barbera d' Asti, 25% Nebbiolo di Barolo, 25% Cabernet Sauvignon	N.V*	X/6 - XK/1	27,50	5,49
BAIB-BER-011	<b>UNICA 43% a.b.v. (500 ml)</b> 50% Barbera d' Asti, 50% Pinot Noir	NV*	X/6	27,50	5,49
	<b>OLTRE IL VALLO 2017(Sing. Malt Scotch Whisky Barrels) 43% a.b.v.</b>				
BAIB-BER-025	<b>METΑΛΛΙΚΟ ΚΟΥΤΙ</b>	N.V*	X/6	58,00	7,68
BAIB-BER-049	<b>ROCCANIVO (Barbera d' Asti) 43% a.b.v.</b>	2010*	ΞΚ/1	98,00	7,68
BAIB-BER-057	<b>BRIC DEL GAIAN (Moscato d' Asti) 43% a.b.v.</b>	2011*	ΞΚ/1	105,00	7,68
BAIB-BER-051	<b>BRIC DEL GAIAN (Moscato d' Asti) 43% a.b.v.</b>	2010*	ΞΚ/1	98,00	7,68
BAIB-BER-053	<b>TRE SOLI TRE (Nebbiolo di Barolo) 43% a.b.v.</b>	2011*	ΞΚ/1	105,00	7,68
BAIB-BER-056	<b>MAGIA (Uva - Barbera, Malvasia &amp; Brachetto) 43% a.b.v.</b>	2009*	ΞΚ/1	130,00	7,68
BAIB-BER-050	<b>MAGIA (Uva - Barbera, Malvasia &amp; Brachetto) 43% a.b.v.</b>	2008*	ΞΚ/1	122,00	7,68
BAIB-BER-054	<b>RISERVA DEL FONDATORE (Nebbiolo/Barbera) 43% a.b.v.</b>	1999*	ΞΚ/1	175,00	7,68
BAIB-BER-035	<b>RISERVA DEL FONDATORE (Nebbiolo/Barbera) 43% a.b.v.</b>	1995*	ΞΚ/1	160,00	7,68

Οι Grappa Berta είναι σε φιάλες 700 ml, εκτός από τις Elisi & Unica που εμφιαλώνεται στα 500 ml.

Οι Roccanivo, Bric del Gaiian, Tre Soli Tre, Magia και Riserva del Fondatore είναι σε χειροποίητες φιάλες και ξύλινες κασετίνες της μίας φιάλης.

## ΣΗΜΕΙΩΣΗ:

- Ο παρών τιμοκατάλογος αντικαθιστά και αναιρεί κάθε προηγούμενο.
- Οι τιμές αλλάζουν χωρίς προειδοποίηση, παρακαλούμε όπως επιβεβαιώνετε τις τιμές και τις ποσότητες με κάθε παραγγελία σας
- Οι φιάλες είναι των 750 ml ή ως αναφέρεται
- Στις αναγραφόμενες τιμές του τιμοκαταλόγου δεν συμπεριλαμβάνεται Φ.Π.Α. 24%
- Επιστροφές δεν γίνονται δεκτές